

Zamawiający:
GMINA SŁUPNO
 ul. Miszewska 8a
 09-472 Słupno

Nazwa i adres obiektu:
Projekt budowlano- wykonawczy budynku:
 1. Złobka
 2. Świetlicy - klubu.
 Adres: Nowe Gulczewo, gm. Słupno,
 dz. nr ew. 84/6
 Obręb: 0006 Gulczewo Kolonia

Część opracowania:
 Instalacje elektryczne

Tytuł (nazwa) rysunku:
 Schemat podstawowy zasilania obiektu.

Data: Sierpień 2019 Skala: Rys. nr:

| Projektant / Pieczęć | Uprawnienia / Izba | Podpis |
|--|-------------------------|--------|
| Andrzej Hajne Specjalność elektryczna | 69/94 MAZ/IE/7293/01 | |

| Sprawdzający: | Uprawnienia / Izba | Podpis |
|--|-------------------------|--------|
| Jerzy Turkowski Specjalność elektryczna | 62/87 MAZ/IE/7206/01 | |

| Sprawdzający: | Uprawnienia / Izba | Podpis |
|--|-------------------------|--------|
| Jerzy Turkowski Specjalność elektryczna | 62/87 MAZ/IE/7206/01 | |

Pracownia Projektowa
 / - Włodzisław J. Kocik

09-402 Płock
 www.wjkocik.pl
 e-mail: pracownia@wjkocik.pl
 e-mail: WJKocik@pro.onet.pl
 Regon: 10146552
 NIP: 7741592925

ul. Warszawska 2a
 tel. kom. 601347962
 600611002
 tel. 24 3642096
 Fax. 24 3642097

ROZDZIELNIA GLOWNA KLUBU RG1

L1,L2,L3,N,PE 3x400VAC, Jn=125A

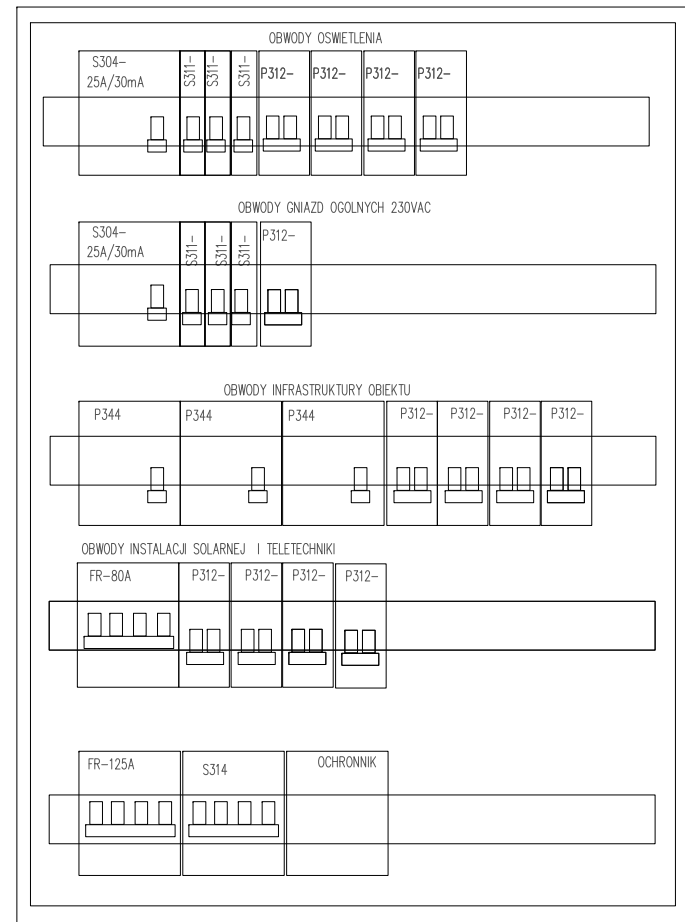
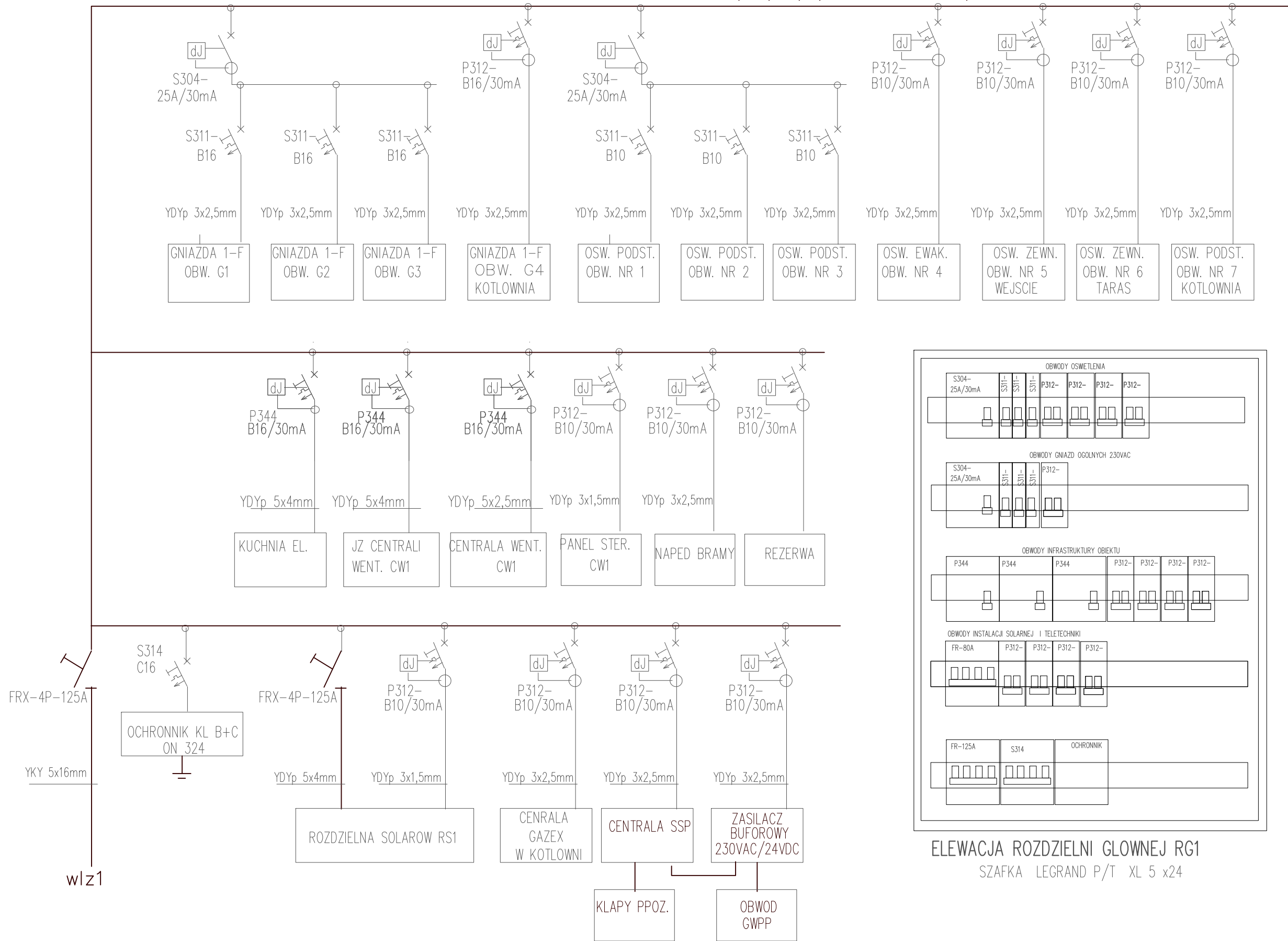

ELEWACJA ROZDZIELNI GLOWNEJ RG1
SZAFKA LEGRAND P/T XL 5 x24

Zamawiający:
GMINA SŁUPNO
ul. Miszewska 8a
09-472 Słupno

Nazwa i adres obiektu:
Projekt budowlano- wykonawczy budynku:
1. Żłobka
2. Świetlicy - klubu.
Adres: Nowe Gulczewo, gm. Słupno,
dz. nr ew. 84/6
Obręb: 0006 Gulczewo Kolonia

Część opracowania:
Instalacje elektryczne

Tytuł (nazwa) rysunku:
Schemat podstawowy zasilania obiektu. Rozdzielnia RG1.

Data: Sierpień 2019 Skala: Rys. nr:

| | | |
|--|-------------------------|--------|
| Projektant / Pieczęć | Uprawnienia / Izba | Podpis |
| Andrzej Hajne Specjalność elektryczna | 69/94 MAZ/IE/7293/01 | |

| | | |
|---------|------|------------|
| FR-125A | S314 | POCHRONNIK |
|---------|------|------------|

| | | |
|--|-------------------------|--------|
| Sprawdzający: | Uprawnienia / Izba | Podpis |
| Jerzy Turkowski Specjalność elektryczna | 62/87 MAZ/IE/7206/01 | |

| | | | | |
|--------|-------|-------|-------|-------|
| FR-80A | P312- | P312- | P312- | P312- |
|--------|-------|-------|-------|-------|

Pracownia Projektowa
- Włodzimierz J. Kocik

09-402 Płock
www.wjkocik.pl
e-mail: pracownia@wjkocik.pl
e-mail: WJKocik@pro.onet.pl
Regon: 610146852
NIP: 7741592925

ul. Warszawska 2A
tel. kom. 601347962
600611002
tel. 24 3642096
Fax. 24 3642097

ROZDZIELNIA GLOWNA ZLOBKA RG2

L1,L2,L3,N,PE 3x400VAC, Jn=125A

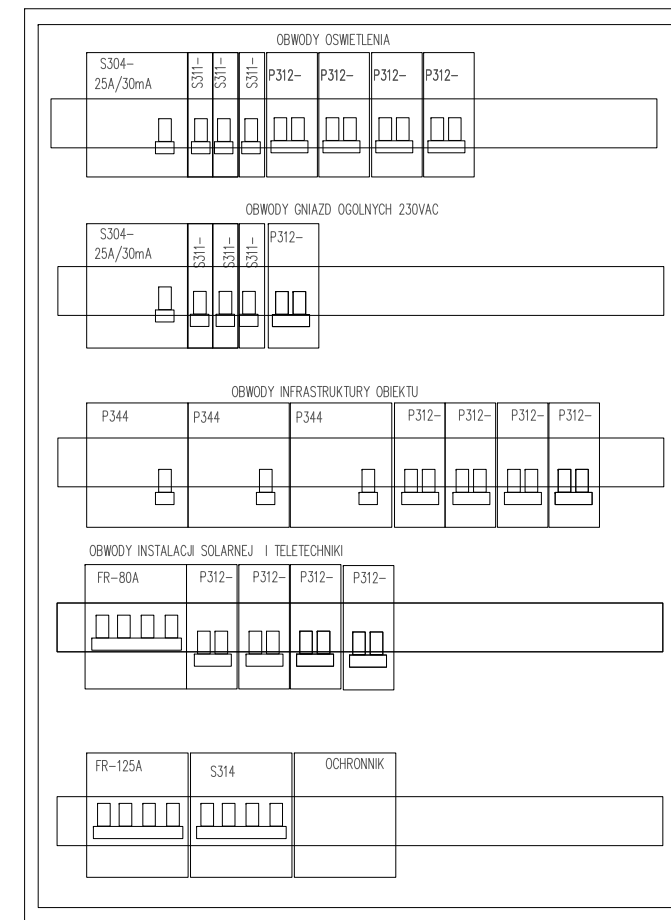
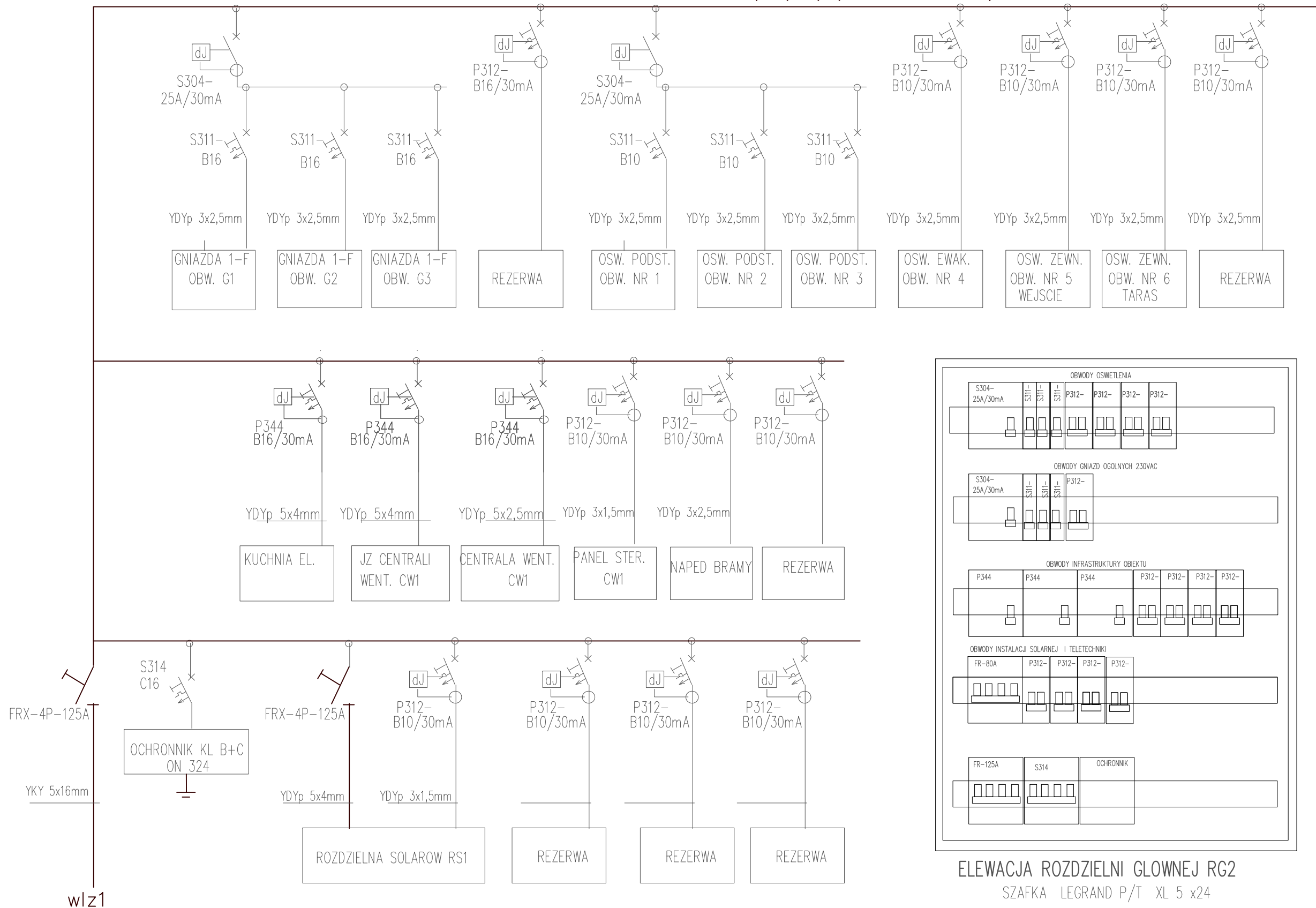

ELEWACJA ROZDZIELNI GLOWNEJ RG2
SZAFFKA LEGRAND P/T XL 5 x24

| | | |
|--|------------------------|----------|
| Zamawiający: | | |
| GMINA SŁUPNO ul. Miszewska 8a 09-472 Słupno | | |
| Nazwa i adres obiektu: | | |
| Projekt budowlano- wykonawczy budynku: 1. Złobka 2. Świetlicy - klubu. Adres: Nowe Gulczewo, gm. Słupno, dz. nr ew. 84/6 Obręb: 0006 Gulczewo Kolonia | | |
| Część opracowania: | | |
| Instalacje elektryczne | | |
| Tytuł (nazwa) rysunku: | | |
| Schemat podstawowy zasilania obiektu. Rozdzielnia RG2. | | |
| Data: | Skala: | Rys. nr: |
| Sierpień 2019 | | |
| Projektant / Pieczęć | Uprawnienia / Izba | Podpis |
| Andrzej Hajna Specjalność elektryczna | 69/94 MAZIE/7293/01 | |
| Sprawdzający: | | |
| Jerzy Turkowski Specjalność elektryczna | | |
| 62/87 MAZIE/7206/01 | | |

Pracownia Projektowa
- Włodzimierz J. Kocik

09-402 Płock
www.wjkocik.pl
e-mail: pracownia@wjkocik.pl
e-mail: WJKocik@pro.onet.pl
Regon: 610146852
NIP: 7741592925

ul. WARSZAWSKA 2A
tel. kom. 601347962
600611002
tel. 24 3642096
Fax. 24 3642097

PANELE SOLARNE NA DACHU

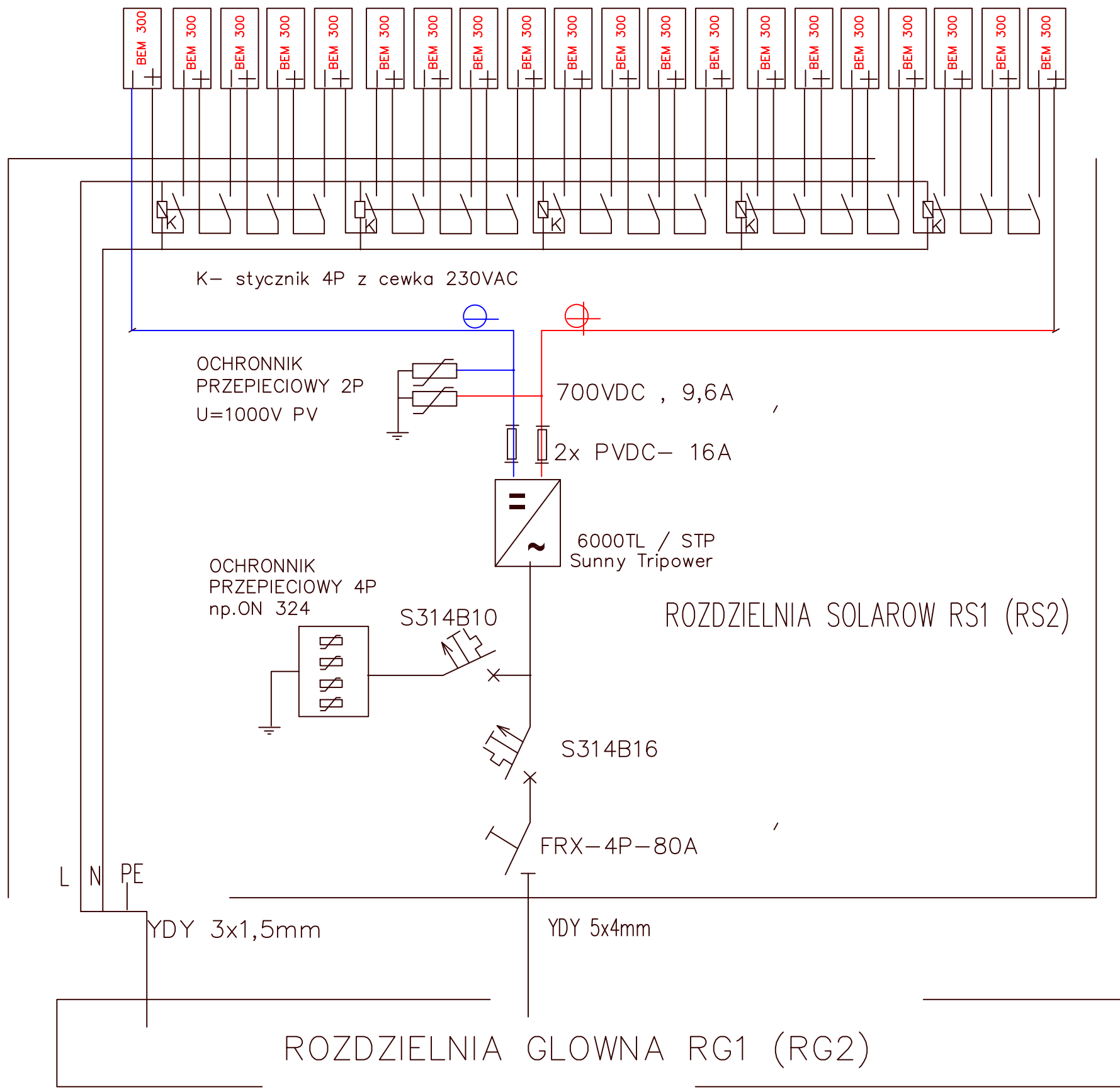

Zamawiający:
GMINA SŁUPNO
ul. Miszewska 8a
09-472 Słupno

Nazwa i adres obiektu:
Projekt budowlano-wykonawczy budynku:
1. Złobka
2. Świetlicy - klubu.
Adres: Nowe Gulczewo, gm. Słupno,
dz. nr ew. 84/6
Obręb: 0006 Gulczewo Kolonia

Część opracowania:
Instalacje elektryczne

Tytuł (nazwa) rysunku:
Schemat podstawowy zasilania obiektu. Instalacja solarna

Data: Sierpień 2019 Skala: Rys. nr:

| Projektant / Pieczęć | Uprawnienia / Izba | Podpis |
|--|-------------------------|--------|
| Andrzej Hajna Specjalność elektryczna | 69/94 MAZ/IE/7293/01 | |
| | | |

| Sprawdzający: | Uprawnienia / Izba | Podpis |
|--|-------------------------|--------|
| Jerzy Turkowski Specjalność elektryczna | 62/87 MAZ/IE/7206/01 | |
| | | |

Pracownia Projektowa
- Włodzisław J. Kociak

09-402 Płock
www.wjkocik.pl
e-mail: pracownia@wjkocik.pl
e-mail: WJKocik@pro.onet.pl
Regon: 610146852
NIP: 7741592925

ul. Warszawska 2A
tel. kom. 601347962
60611002
tel. 24 3642096
Fax. 24 3642097

RZUT PODDASZA INSTALACJE ZASILANIA INFRASTRUKTURY OGOLNEJ.

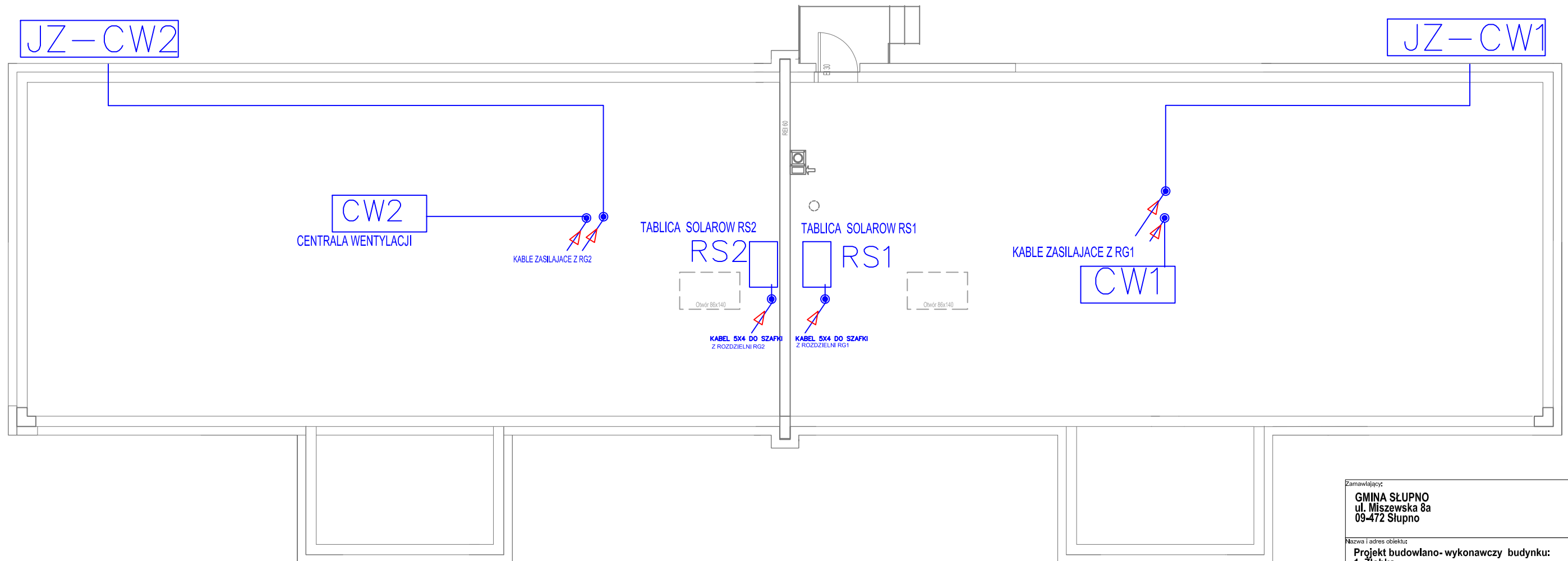

| | | |
|--|--|---------|
| Zamawiający GMINA SŁUPNO ul. Miszewska 8a 09-472 Słupno | | |
| Nazwa i adres obiektu: Projekt budowlano-wykonawczy budynku: 1. Żłobka 2. Świetlicy - klubu. Adres: Nowe Gulczewo, gm. Słupno, dz. nr ew. 84/6 Obręb: 0006 Gulczewo Kolonia | | |
| Część opracowania: Instalacje elektryczne | | |
| Tytuł (nazwa) rysunku: Oświetlenie podstawowe i zapasowe .Poddasze. | | |
| Data: Sierpień 2019 | Skala: 1:50 | Rys. nr |
| Projektant / Pieczęć: Andrzej Hajne Specjalność elektryczna | Uprawnienia / kźba: 69/94 MAZ/IE/7293/01 | Podpis |
| Sprawdzający: Jerzy Turkowski Specjalność elektryczna | Uprawnienia / kźba: 62/87 MAZ/IE/7206/01 | Podpis |

Pracownia Projektowa - Włodzimierz J. Kocik



09-402 Płock
www.wjkocik.pl
e-mail: pracownia@wjkocik.pl
e-mail: WJKocik@pro.onet.pl
Regon: 610146852
NIP: 7741592925

ul. WARSZAWSKA 2A
tel. kom. 601347962
600611002
tel. 24 3642096
Fax. 24 3642097

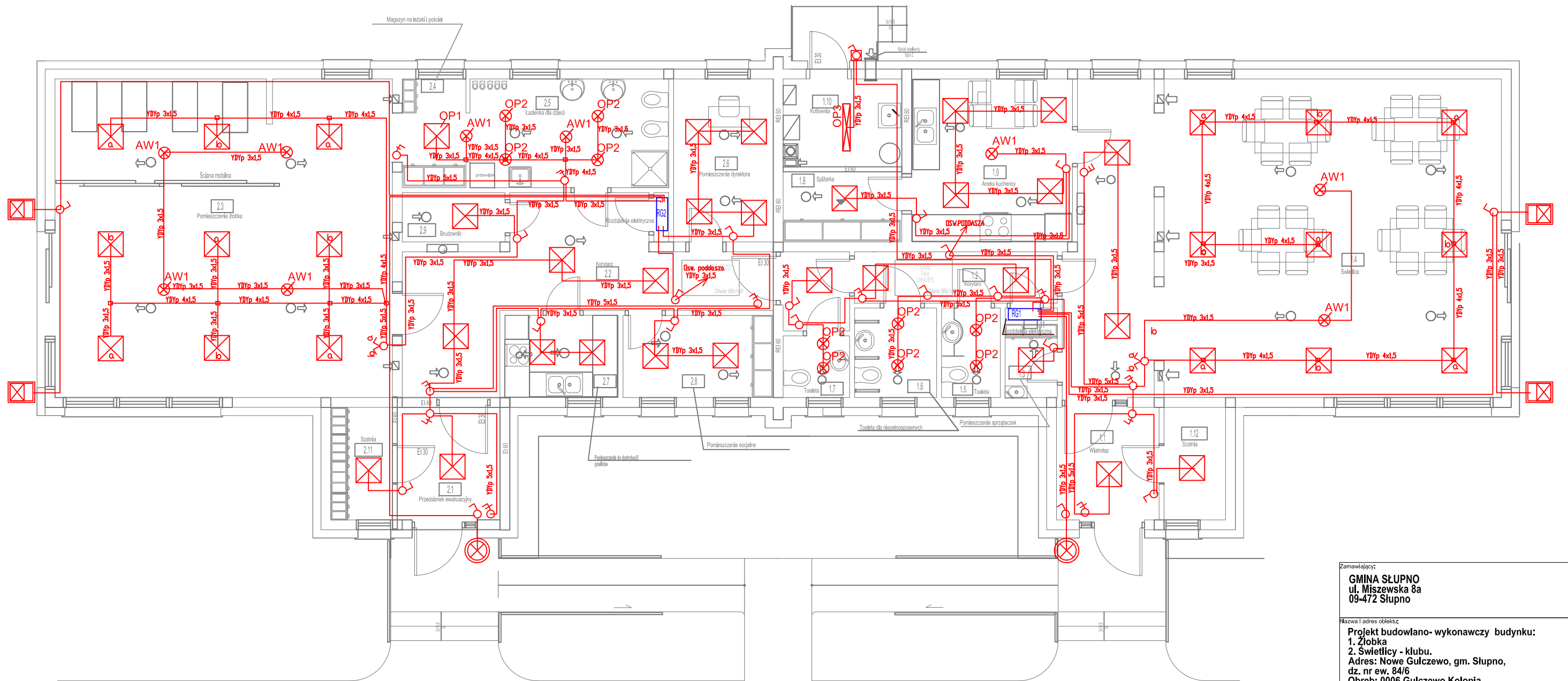

oswietlenie awaryjne- zapasowe

AW1 LENA LIGHTING S. A. 550577 DOT CR LED 2W 250(m NM AT <1.000)

oswietlenie podstawowe

OP1 LENA LIGHTING S. A. 314667 PLANO LED 3900lm 840 (37W) <1.000

OP2 LENA LIGHTING S. A. 059971 NECTRA LED IP44 25W 4000K <1.000

OP3 LENA LIGHTING S. A. 358203 TYTAN LED BASIC 1150 mm 5750 (m IP66 840 (39W) <1.000

NASWIETLACZ SCIENNY LED - ZEWNETRZNY IP65

PLAFONIERA LED - ZEWNETRZNA IP65

WLACZNIK INSTALACYJNY W WYK. BRYZGOSZCZELNYM - ZEWNETRZNYM IP65

WLACZNIK INSTALACYJNY SCHODDOWY P/T Jn=10A

WLACZNIK INSTALACYJNY P/T Jn=10A

WLACZNIK INSTALACYJNY PODWOJNY P/T Jn=10A

OBWODY OSWIETLENIA KLUB DZIECIECY /SWIETLICA

- OBW OSW NR 1 - POM. 1.1, 1.4, 1.12,
- OBW OSW NR 2 - POM. 1.2, 1.3, 1.5, 1.6, 1.7, 1.8, 1.9
- OBW OSW NR 3 - POKLADASZE
- OBW OSW NR 4 - OSW. EWAKUACYJNE
- OBW OSW NR 5 - ZEWN. 1 WEJSCIE
- OBW OSW NR 6- ZEWN. 2 -TARAS
- OBW OSW NR 7 - KOTLOWNIA

OBWODY OSWIETLENIA ZLOBEK

- OBW OSW NR 1 - POM. 2.3, 2.4, 2.5,
- OBW OSW NR 2 - POM. 2.6, 2.1, 2.2, 2.7,2.8, 2.9, 2.11
- OBW OSW NR 3 - POKLADASZE
- OBW OSW NR 4 - OSW. EWAKUACYJNE
- OBW OSW NR 5 - ZEWN. 1 WEJSCIE
- OBW OSW NR 6- ZEWN. 2 -TARAS

Zamawiający:
GMINA SŁUPNO
ul. Miszewska 8a
09-472 Słupno

Nazwa i adres obiektu:
Projekt budowlano- wykonawczy budynku:
1. Żłobka
2. Świetlicy - klubu.
Adres: Nowe Gulczewo, gm. Słupno,
dz. nr ew. 84/6
Obręb: 0006 Gulczewo Kolonia

Część opracowania:
Instalacje elektryczne

Tytuł (nazwa) rysunku:
Oswietlenie podstawowe i zapasowe .Parter.

Data: Sierpień 2019 Skala: 1:50 Rys. nr:

| | | |
|--|-------------------------|--------|
| Projektant / Pieczęć | Uprawnienia / Liczba | Podpis |
| Andrzej Hajna Specjalność elektryczna | 69/94 MAZ/IE/7293/01 | |

| | | |
|--|-------------------------|--------|
| Sprawdzający: | Uprawnienia / Liczba | Podpis |
| Jerzy Turkowski Specjalność elektryczna | 62/87 MAZ/IE/7206/01 | |

Pracownia Projektowa - Włodzimierz J. Kocik



09-402 Płock
www.wjkocik.pl
e-mail: pracownia@wjkocik.pl
e-mail: WJKocik@pro.onet.pl
Regon: 610146852
NIP: 7741592925

ul. WARSZAWSKA 2A
tel. kom. 601347962
600611002
tel. 24 3642096
Fax. 24 3642097

RZUT PODDASZA INSTALACJA OSWIETLENIA PODSTAWOWEGO

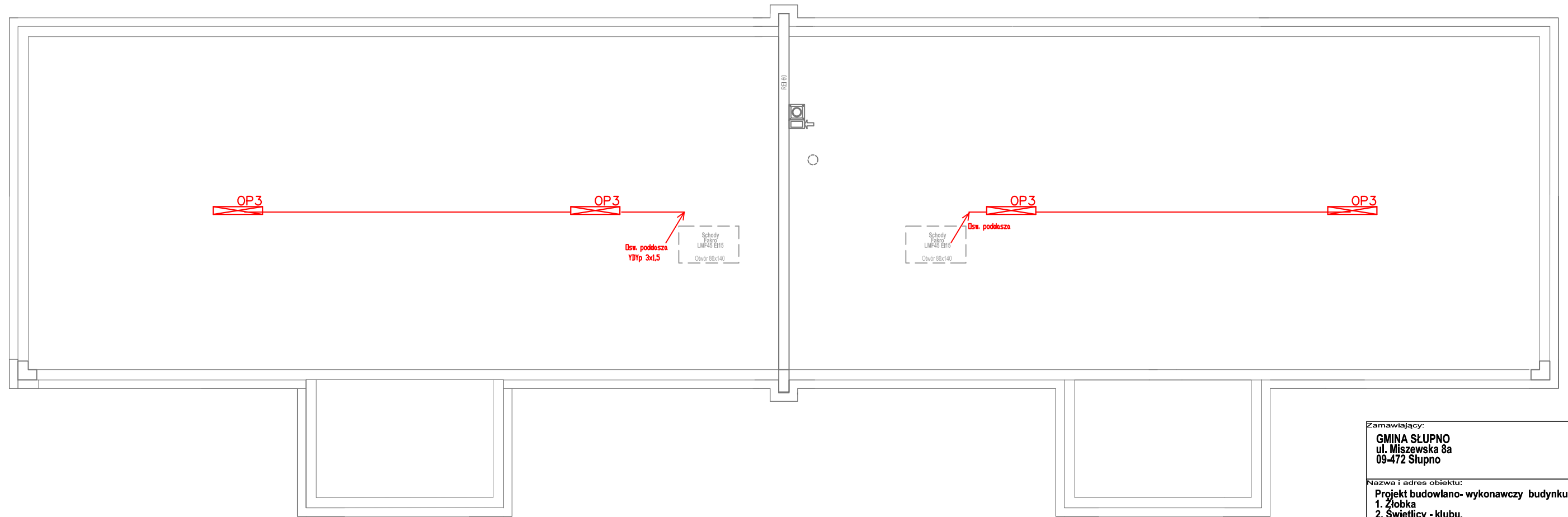

OP3 LENA LIGHTING S. A. 358203 TYTAN LED
 BASIC 1150 mm 5750 lm IP66 840 (39W) (1.000)

Zamawiający:
GINA SŁUPNO
 ul. Miszewska 8a
 09-472 Słupno

Nazwa i adres obiektu:
Projekt budowlano- wykonawczy budynku:
 1. Żłobka
 2. Świetlicy - klubu.
 Adres: Nowe Gulczewo, gm. Słupno,
 dz. nr ew. 84/6
 Obręb: 0006 Gulczewo Kolonia

Część opracowania:
 Instalacje elektryczne

Tytuł (nazwa) rysunku:
 Oświetlenie podstawowe i zapasowe .Poddasze.

Data: Sierpień 2019 Skala: Rys. nr:

| Projektant / Pleczęć | Uprawnienia / Izba | Podpis |
|--|-------------------------|--------|
| Andrzej Hajna Specjalność elektryczna | 69/94 MAZ/IE/7293/01 | |

| Sprawdzający: | Uprawnienia / Izba | Podpis |
|--|-------------------------|--------|
| Jerzy Turkowski Specjalność elektryczna | 62/87 MAZ/IE/7206/01 | |

Pracownia Projektowa
 - Włodzisław J. Kocik

09-402 Płock
 www.wjkocik.pl
 e-mail: pracownia@wjkocik.pl
 e-mail: WJKocik@pro.onet.pl
 Regon: 610146552
 NIP: 7741592925

ul. Warszawska 2a
 tel. kom. 601347962
 600611002
 tel. 24 3642096
 Fax. 24 3642097

RZUT PARTERU INSTALACJA gniazd

korytko systemowe 2x(40x40) Legrand lub rury w ścianie na poddasze

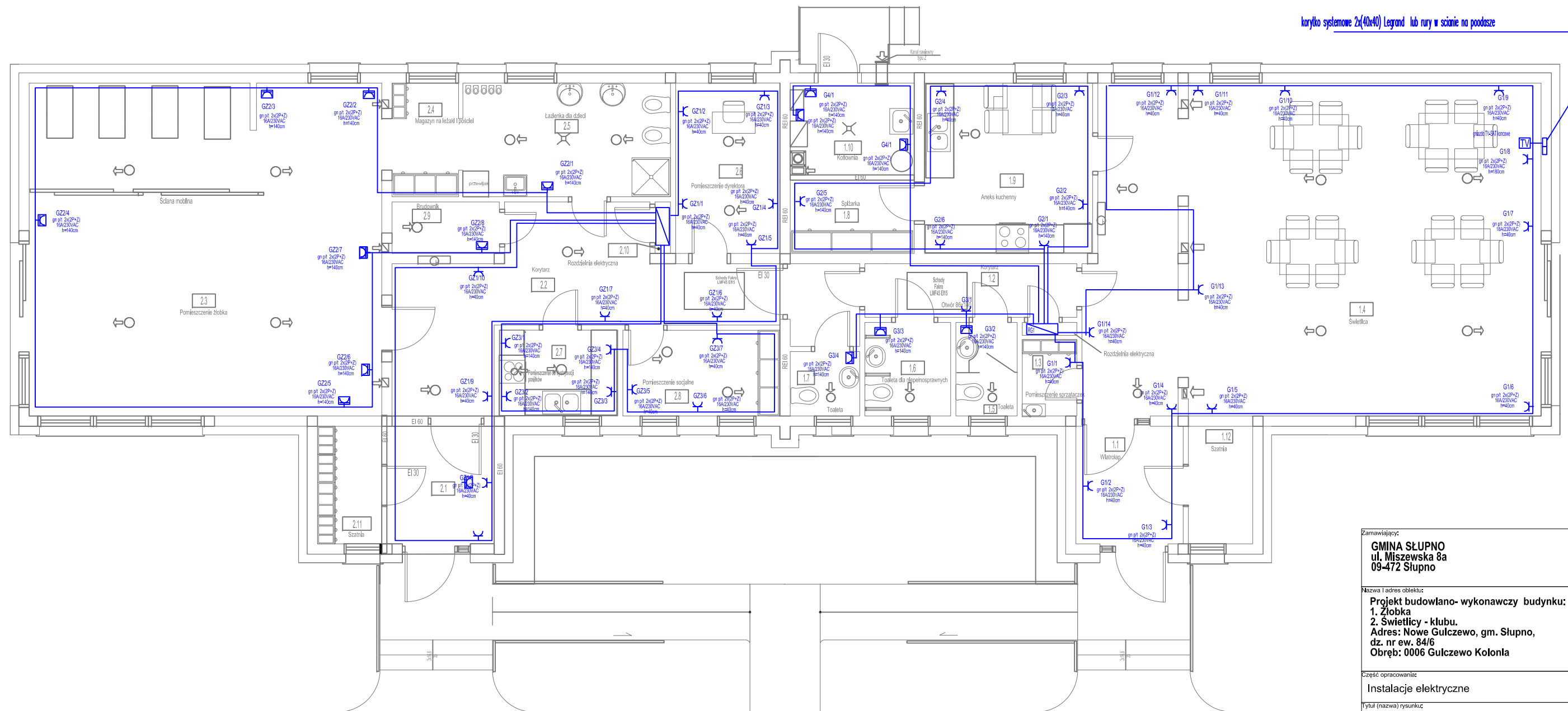

OZNACZENIA

- gniazdo p/t podwójne 16A/230VAC 2x(2P+PE) wykonanie normalne IP20,
- gniazdo p/t podwójne 16A/230VAC 2x(2P+PE) wykonanie bryzgoszczelne IP44,
- przewód NYIp 3x2,5 układowy podtynkowy

obwody gniazd klubu z RG1

G1/..-G3/.. obwody ogólne gniazd klubu dziecięcego

G4/...obwód wydzielony gniazd kotłowni

obwody gniazd zlobka z RG2

GZ1/.. - GZ3/.. - obwody gniazd zlobka

| | | |
|---|---|----------|
| Zamawiający: GMINA SŁUPNO ul. Miszewska 8a 09-472 Słupno | | |
| Nazwa i adres obiektu: Projekt budowlano- wykonawczy budynku: 1. Złobka 2. Świetlicy - klubu. Adres: Nowe Gulczewo, gm. Słupno, dz. nr ew. 84/6 Obręb: 0006 Gulczewo Kolonia | | |
| Część opracowania: Instalacje elektryczne | | |
| Tytuł (nazwa) rysunku: Rzut parteru- instalacja gniazd ogólnych. | | |
| Data: Sierpień 2019 | Skala: 1:50 | Rys. nr: |
| Projektant / Pieczęć: Andrzej Hajne Specjalność elektryczna | Uprawnienia / Lzba: 69/94 MAZIE/7293/01 | Podpis: |
| Sprawdzający: Jerzy Turkowski Specjalność elektryczna | Uprawnienia / Lzba: 62/87 MAZIE/7206/01 | Podpis: |

Pracownia Projektowa - Włodzimierz J. Kocik







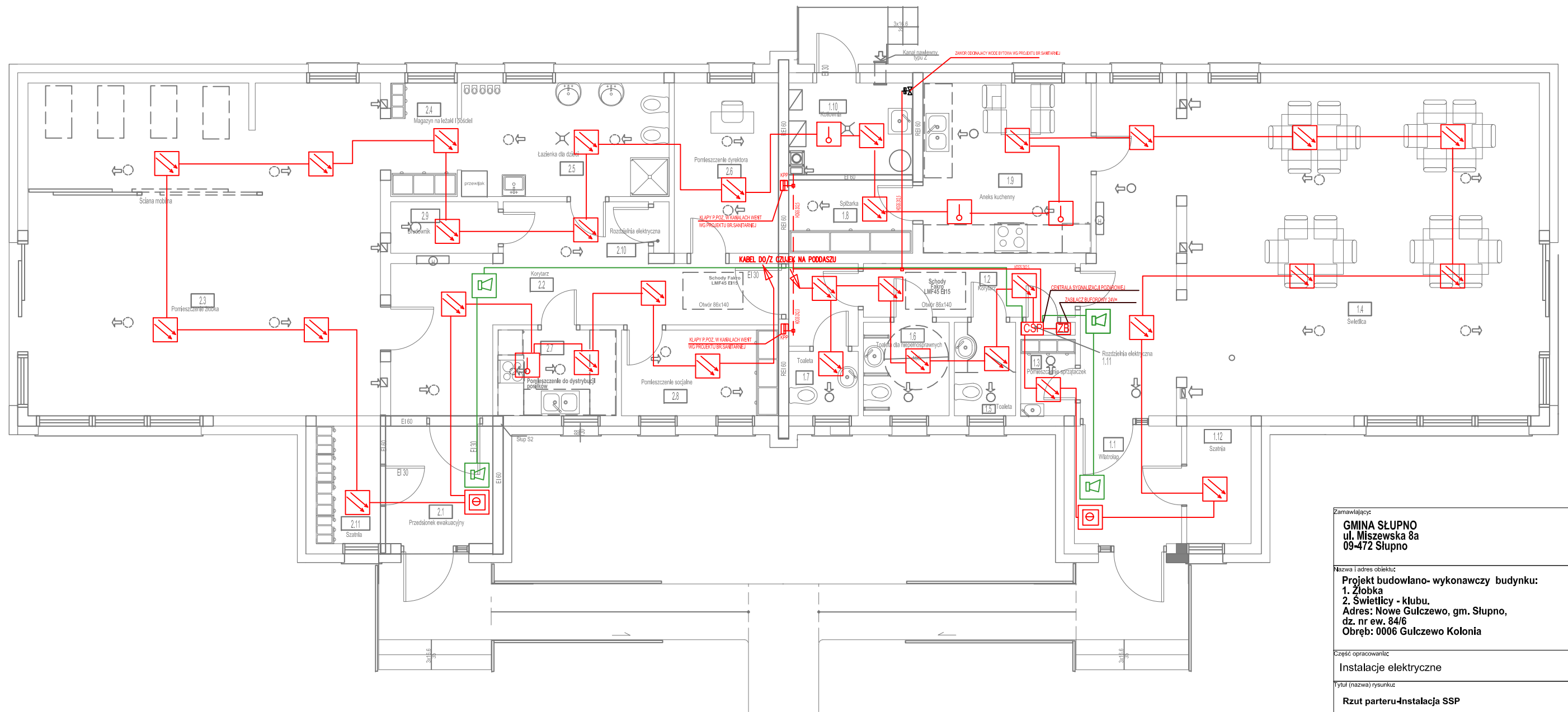

09-402 Płock
www.wjkocik.pl
e-mail: pracownia@wjkocik.pl
e-mail: WJKocik@pro.onet.pl
Regon: 810146852
NIP: 7741592925

ul. WARSZAWSKA 2A
tel. kom. 601347962
600611002
tel. 24 3642096
Fax. 24 3642097

RZUT PARTERU INSTALACJA SSP



-  **CSP** CENTRALA SSP NP, D-H PROTEC 6100
-  czujka termiczna NP, 6000Plus/HT z gniazdem 6000PLUS/BASE
-  czujka optyczna dymu NP, 6000Plus/OP z gniazdem 6000PLUS/BASE
-  RECYZNY OSTRZEGACZ POZAROWY 6000/MCP W OBUDOWIE NATYNKOWEJ MCP BOX
-  Adresowalny sygnalizator akustyczny D-H
-  PRZEWOD O ODPORNOSCI OGNIOWEJ MIN EI30 (np. HDGS)
-  PRZEWOD UNIEPALNIONY Z POWLOKA NIEROZPRZESTRZENIAJACA OGIERN NP, YnTKSYekw

Zamawiający:
GINA SŁUPNO
 ul. Miszewska 8a
 09-472 Słupno

Nazwa i adres obiektu:
Projekt budowlano- wykonawczy budynku:
 1. Żłobka
 2. Świetlicy - klubu.
 Adres: Nowe Gulczewo, gm. Słupno,
 dz. nr ew. 84/6
 Obręb: 0006 Gulczewo Kolonia

Część opracowania:
 Instalacje elektryczne

Tytuł (nazwa) rysunku:
Rzut parteru-Instalacja SSP

| | | | | |
|-------|---------------|--------|------|----------|
| Data: | Sierpień 2019 | Skala: | 1:50 | Rys. nr: |
|-------|---------------|--------|------|----------|

| | | |
|--|-------------------------|--------|
| Projektant / Piszczec: | Uprawnienia / Izba | Podpis |
| Andrzej Hajne Specjalność elektryczna | 69/94 MAZ/IE/7293/01 | |

| | | |
|--|-------------------------|--------|
| Sprawdzający: | Uprawnienia / Izba | Podpis |
| Jerzy Turkowski Specjalność elektryczna | 62/87 MAZ/IE/7206/01 | |

Pracownia Projektowa - Włodzimierz J. Kocik





09-402 Płock
 www.wjkocik.pl
 e-mail: pracownia@wjkocik.pl
 e-mail: WJKocik@pro.onet.pl
 Regon: 610146852
 NIP: 7741592925

ul. Warszawska 2A
 tel. kom. 601347962
 600611002
 24 3642096
 tel. 24 3642097
 Fax. 24 3642097

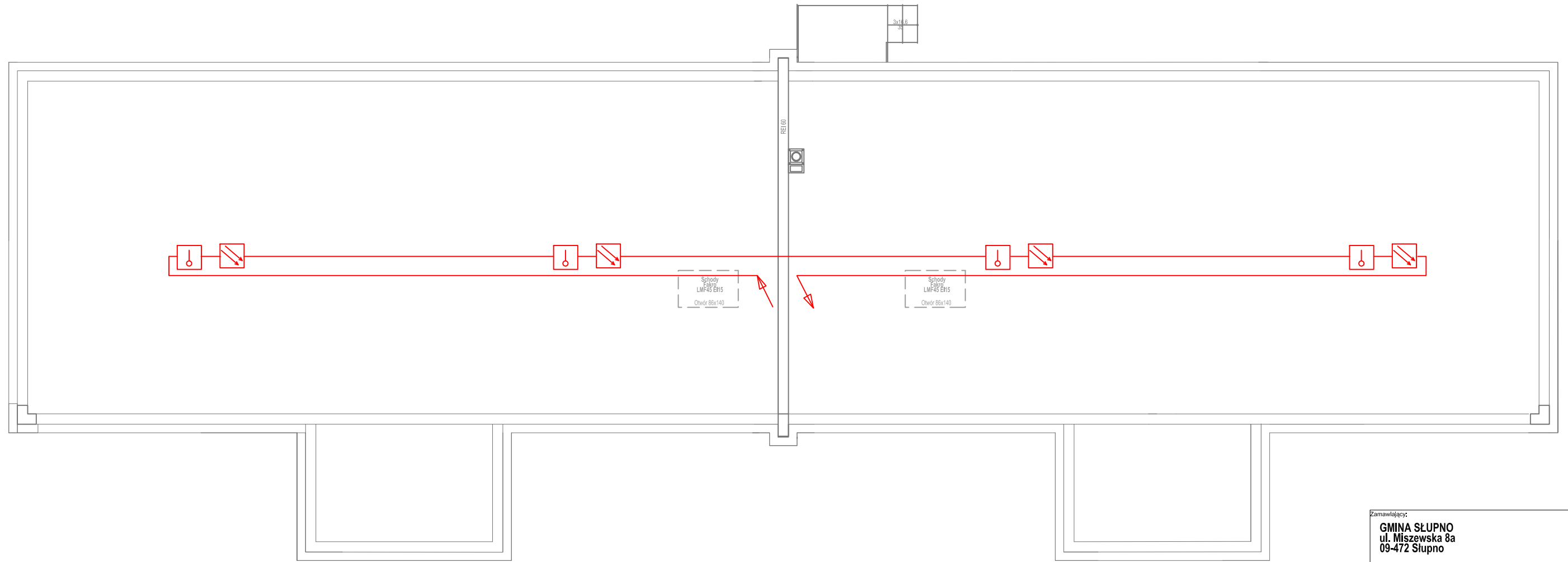
RZUT PODDASZA INSTALACJA SSP



-  czujka termiczna NP, 6000Plus/HT z gniazdem 6000PLUS/BASE
-  czujka optyczna dymu NP, 6000Plus/OP z gniazdem 6000PLUS/BASE
-  PRZEWOD UNIEPALNIONY Z POWŁOKA NIEROZPRZESTRZAJAJACA OGIRN NP, YnTKSYekw

| | | |
|--|--|----------|
| Zamawiający: GMINA SŁUPNO ul. Miszewska 8a 09-472 Słupno | | |
| Nazwa i adres obiektu: Projekt budowlano-wykonawczy budynku: 1. Żłobka 2. Świetlicy - klubu. Adres: Nowe Gulczewo, gm. Słupno, dz. nr ew. 84/6 Obręb: 0006 Gulczewo Kolonia | | |
| Część opracowania: Instalacje elektryczne | | |
| Tytuł (nazwa) rysunku: Instalacja SSP. Rzut poddasza | | |
| Data: Sierpień 2019 | Skala: 1:50 | Rys. nr: |
| Projektant / Płaczyc: Andrzej Hajna Specjalność elektryczna | Uprawnienia / Izba: 69/94 MAZ/IE/7293/01 | Podpis: |
| Sprawdzający: Jerzy Turkowski Specjalność elektryczna | Uprawnienia / Izba: 62/87 MAZ/IE/7206/01 | Podpis: |

Pracownia Projektowa - Włodzimierz J. Kocik



09-402 Płock
www.wjkocik.pl
e-mail: pracownia@wjkocik.pl
e-mail: WJKocik@pro.onet.pl
Regon: 610146852
NIP: 7741592925

ul. WARSZAWSKA 2A
tel. kom. 601347962
600611002
tel. 24 3642096
Fax. 24 3642097

RZUT PARTERU INSTALACJA POŁĄCZEŃ WYRÓWNAWCZYCH

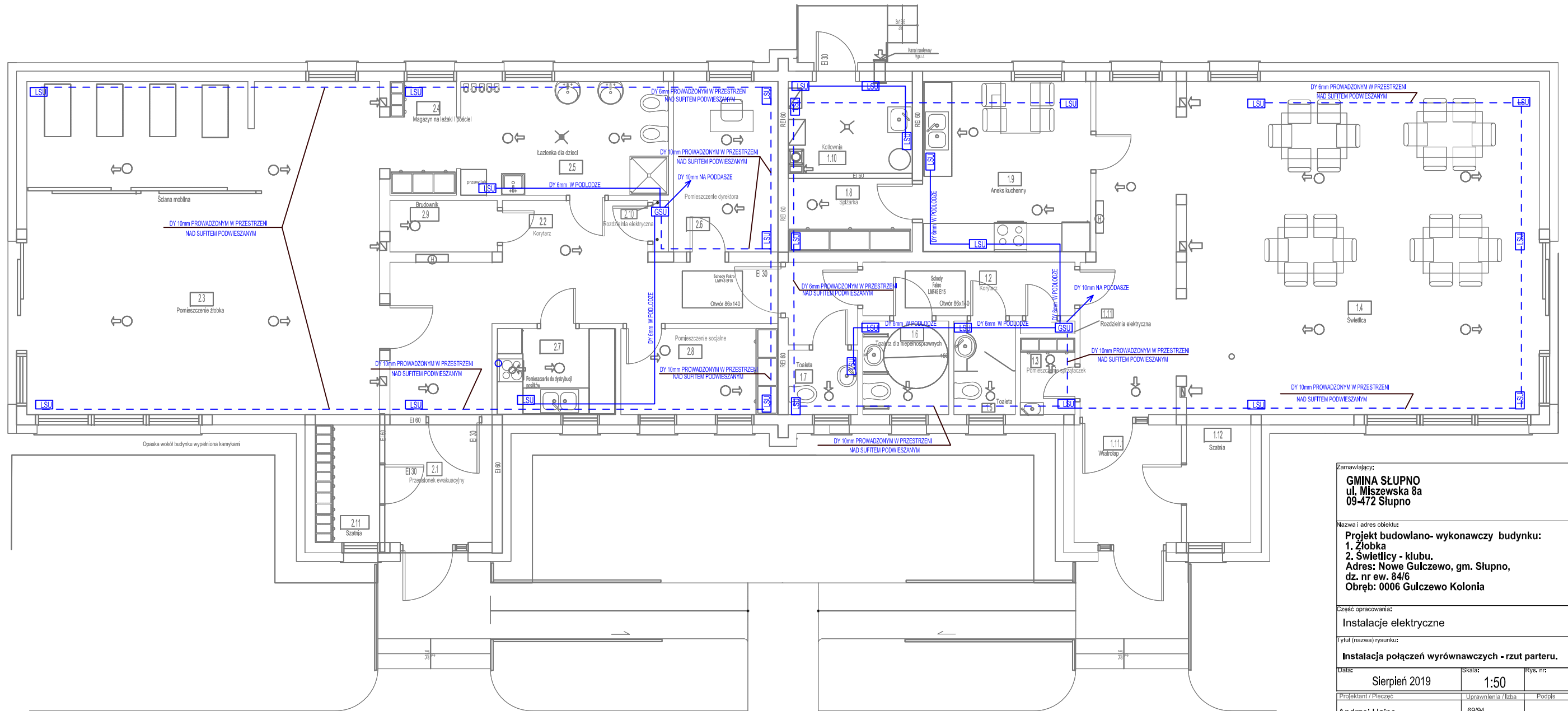

- INSTALACJA UKŁADANA W BETONIE W PODŁOŻE
- - - - - INSTALACJA W PRZESTRZENI NAD SUFITEM PODWIESZANYM DO PODCZENIA KANAŁÓW I URZĄDZEŃ BR.SANITARNEJ
- GSU LSU LISTWY ZACISKOWE POŁĄCZEŃ WYRÓWNAWCZYCH PRODUKTU AH HARDT LUB ANALOGICZNE

| | | |
|---|--|----------|
| Zamawiający: GMINA SŁUPNO ul. Miszewska 8a 09-472 Słupno | | |
| Nazwa i adres obiektu: Projekt budowlano- wykonawczy budynku: 1. Żłobka 2. Świetlicy - klubu. Adres: Nowe Gulczewo, gm. Słupno, dz. nr ew. 84/6 Obręb: 0006 Gulczewo Kolonia | | |
| Część opracowania: Instalacje elektryczne | | |
| Tytuł (nazwa) rysunku: Instalacja połączeń wyrównawczych - rzut parteru. | | |
| Data: Sierpień 2019 | Skala: 1:50 | Rys. Nr: |
| Projektant / Płeczcę: Andrzej Hajne Specjalność elektryczna | Uprawnienia / Izba: 69/94 MAZ/IE/7293/01 | Podpis: |
| Sprawdzający: Jerzy Turkowski Specjalność elektryczna | Uprawnienia / Izba: 62/87 MAZ/IE/7206/01 | Podpis: |

Pracownia Projektowa - Włodzimierz J. Kocik

09-402 Płock
www.wjkocik.pl
e-mail: pracownia@wjkocik.pl
e-mail: WJKocik@pro.onet.pl
Regon: 610146852
NIP: 7741592925

ul. WARSZAWSKA 2A
tel. kom. 601347962
600611002
tel. 24 3642096
Fax. 24 3642097

RZUT PODDASZA INSTALACJA POŁĄCZEŃ WYRÓWNAWCZYCH

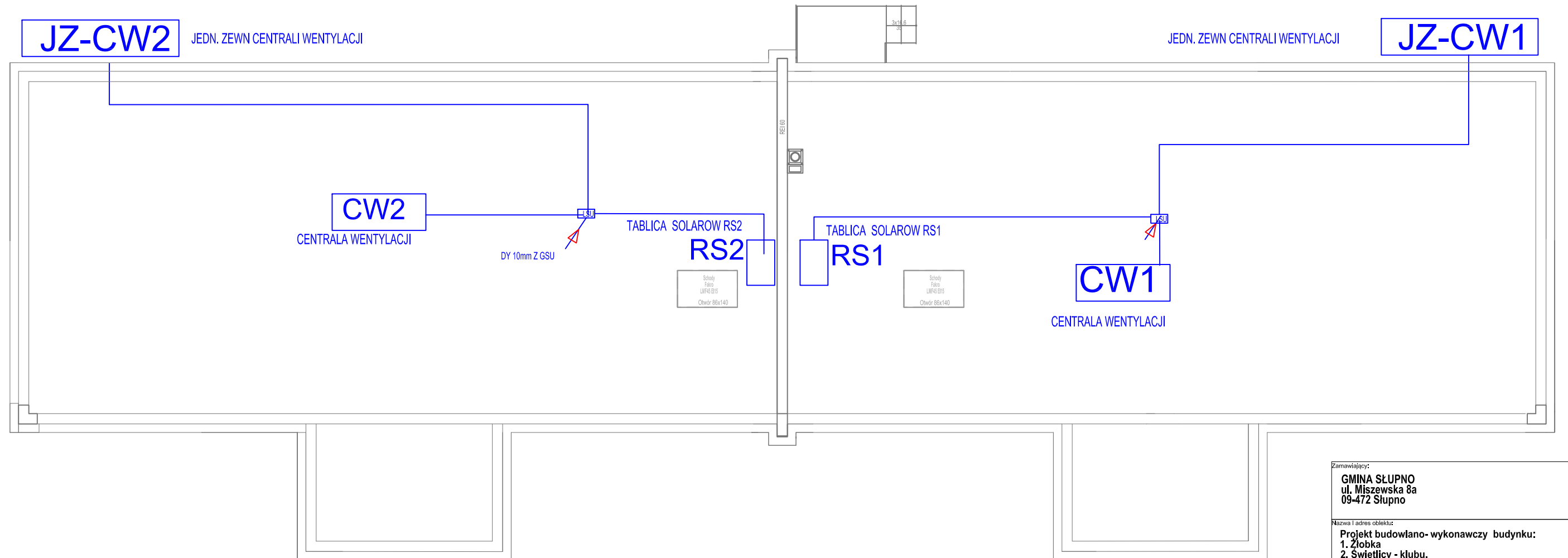

| | | |
|---|-------------------------|----------|
| Zamawiający: GMINA SŁUPNO ul. Miszewska 8a 09-472 Słupno | | |
| Nazwa i adres obiektu: Projekt budowlano- wykonawczy budynku: 1. Żłobka 2. Świetlicy - klubu. Adres: Nowe Gulczewo, gm. Słupno, dz. nr ew. 84/6 Obręb: 0006 Gulczewo Kolonia | | |
| Część opracowania: Instalacje elektryczne | | |
| Tytuł (nazwa) rysunku: Instalacja połączeń wyrównawczych - rzut poddasza. | | |
| Data: | Skala: | Rys. nr: |
| Sierpień 2019 | 1:50 | |
| Projektant / Pieczęć: | Uprawnienia / Izba: | Podpis: |
| Andrzej Hajne Specjalność elektryczna | 69/94 MAZ/IE/7293/01 | |
| Sprawdzający: | Uprawnienia / Izba: | Podpis: |
| Jerzy Turkowski Specjalność elektryczna | 62/87 MAZ/IE/7206/01 | |

Pracownia Projektowa - Włodzimierz J. Kocik



09-402 Płock
 www.wjkocik.pl
 e-mail: pracownia@wjkocik.pl
 e-mail: WJKocik@pro.onet.pl
 Regon: 610148852
 NIP: 7741592925

ul. WARSZAWSKA 2A
 tel. kom. 601347962
 600611002
 tel. 24 3642096
 Fax. 24 3642097

INSTALACJA DETEKCJI GAZU W KOTLOWNI

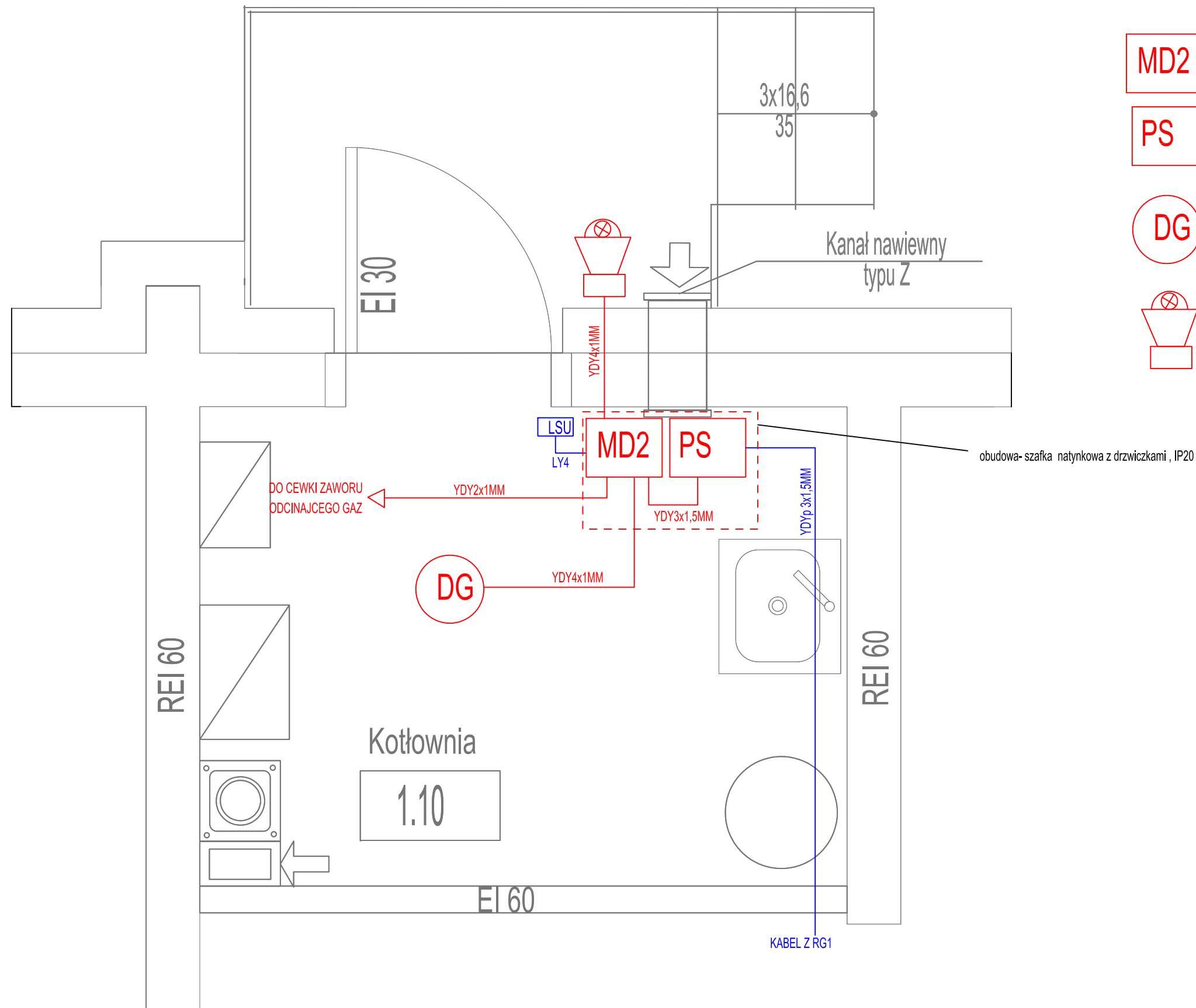

MD2

CENTRALKA SYSTEMU DETEKCJI GAZOW TYPU MD2 FIRMY GAZEX

PS

ZASILACZ 230VAC/12VDC Z AWARYJNYM PODTRZYMIANIEM NAPICIA FIRMY GAZEX

DG

DETEKTOR GAZU W WYKONANIU BRYZGOSZCZELNYM FIRMY GAZEX

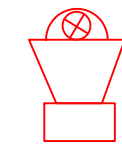

SYGNALIZATOR AKUSTYCZNO-OPTYCZNY ZEWNĘTRZNY NP. FIRMY GAZEX

| | | |
|---|--|----------|
| Zamawiający: GMINA SŁUPNO ul. Miszewska 8a 09-472 Słupno | | |
| Nazwa i adres obiektu: Projekt budowlano- wykonawczy budynku: 1. Żłobka 2. Świetlicy - klubu. Adres: Nowe Gulczewo, gm. Słupno, dz. nr ew. 84/6 Obręb: 0006 Gulczewo Kolonia | | |
| Część opracowania: Instalacje elektryczne | | |
| Tytuł (nazwa) rysunku: Instalacja systemu detekcji gazów w kotłowni. | | |
| Data: Sierpień 2019 | Skala: 1:50 | Rys. nr: |
| Projektant / Płaczek: Andrzej Hajne Specjalność: elektryczna | Uprawnienia / Izba: 69/94 MAZ/IE/7293/01 | Podpis: |
| Sprawdzający: Jerzy Turkowski Specjalność: elektryczna | Uprawnienia / Izba: 62/87 MAZ/IE/7206/01 | Podpis: |

Pracownia Projektowa - Włodzisław J. Kocik



09-402 Płock
www.wjkocik.pl
e-mail: pracownia@wjkocik.pl
e-mail: WJKocik@pro.onet.pl
Regon: 610146852
NIP: 7741592925

ul. WARSZAWSKA 2A
tel. kom. 601347962
600611002
tel. 24 3642096
Fax. 24 3642097

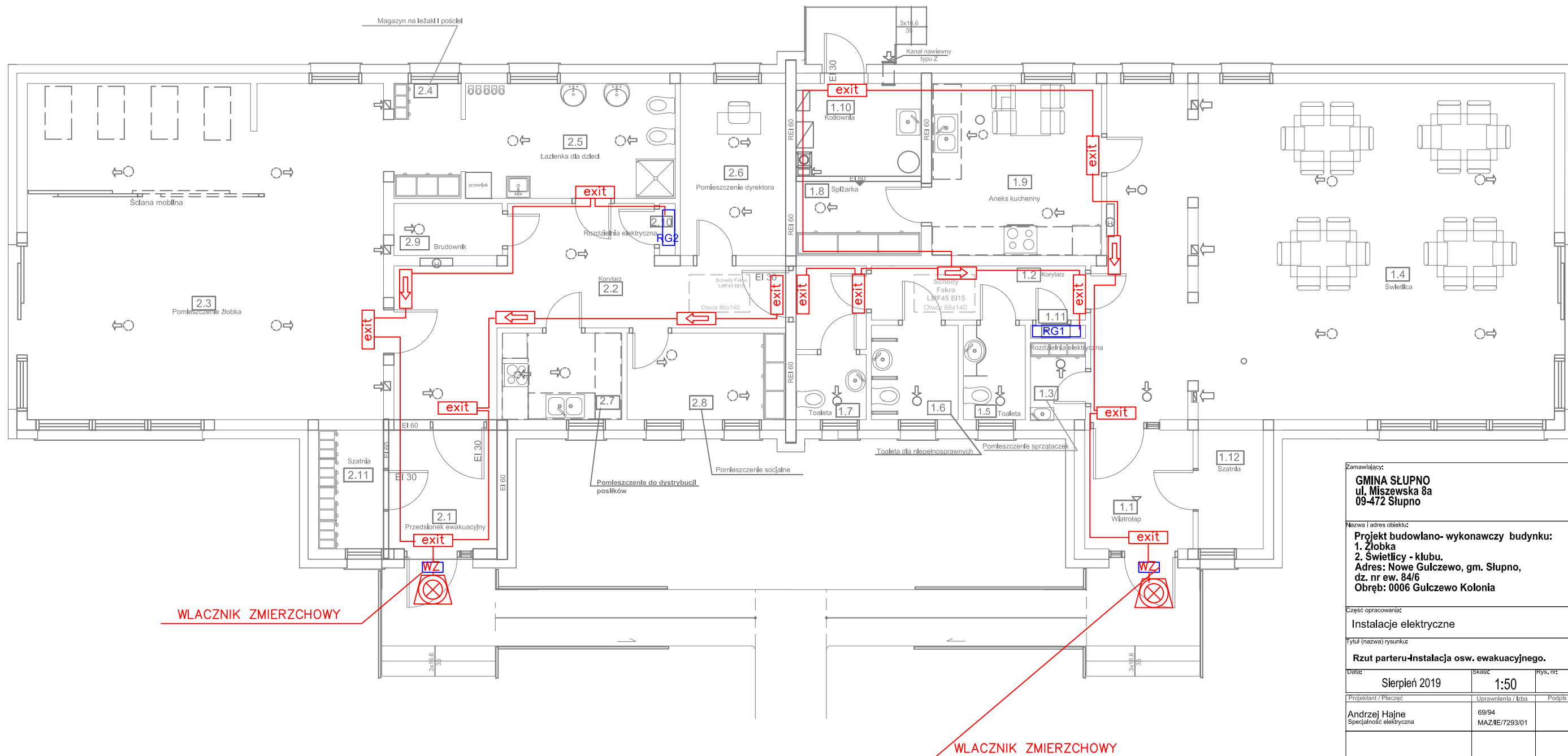

RZUT PARTERU INSTALACJA OSWIETLENIA EWAKUACYJNEGO



WŁACZNIK ZMIERZCHOWY

WŁACZNIK ZMIERZCHOWY

oswietlenie awaryjne/ewakuacyjne

-  ALFA III LED AMATECH , zasobnik 3h
-  ALFA III LED AMATECH , zasobnik 3h, CHARAKTERYSTYKA KORYTARZOWA
-  oświetlacz zewn LED AMATECH DISCRET W4 LED +, PUSZKA MONTAZOWA 45 ST, IP65, zasobnik 3h, ZAKRES TEMPERATUR = -25st C- +45stC

| | | |
|---|--|----------|
| Zamawiający: GMINA SŁUPNO ul. Miszewska 8a 09-472 Słupno | | |
| Nazwa i adres obiektu: Projekt budowlano- wykonawczy budynku: 1. Żłobka 2. Świetlicy - klubu. Adres: Nowe Gulczewo, gm. Słupno, dz. nr ew. 84/6 Obręb: 0006 Gulczewo Kolonia | | |
| Część opracowania: Instalacje elektryczne | | |
| Tytuł (nazwa) rysunku: Rzut parteru-Instalacja osw. ewakuacyjnego. | | |
| Data: Sierpień 2019 | Skala: 1:50 | Rys. nr: |
| Projektant / Pieczęć: Andrzej Hajne Specjalność elektryczna | Uprawnienia / Izba: 69/94 MAZ/IE/7293/01 | Podpis: |
| Sprawdzający: Jerzy Turkowski Specjalność elektryczna | Uprawnienia / Izba: 62/87 MAZ/IE/7206/01 | Podpis: |

Pracownia Projektowa - Włodzimierz J. Kociak



09-402 Płock
www.wjkocik.pl
e-mail: pracownia@wjkocik.pl
e-mail: WJKocik@pro.onet.pl
Regon: 610146852
NIP: 7741592925

ul. WARSZAWSKA 2A
tel. kom. 601347962
600611002
tel. 24 3642096
Fax. 24 3642097