

**ŁUKASZ SKUTNIK**

Ul. Wronia 17/2

09-472 Słupno

[lukasz.skutnik@op.pl](mailto:lukasz.skutnik@op.pl)

NIP 774-190-01-14

STAROSTWO POWIATOWE W PŁOCKU  
Wydział Architektury i Budownictwa  
09-400 Płock, ul. Bielska 59

Załącznik do zgłoszenia  
z dnia 10.03.2022  
Nr AB-11.0443.220.2022

**- MATERIAŁY DO ZGŁOSZENIA**

Nazwa i adres inwestycji	Budowa boiska do piłki ręcznej w miejscowości Wykowo Gmina <i>Słupno</i>	
Branża	Drogowa	
Inwestor	Gmina Słupno Ul. Miszewska 8a 09-472 Słupno	
Egzemplarz	1 2 3	
Kategoria Obiektu	Obiekty sportu i rekreacji	V

Wykaz działek : 197; obręb 0020 Wykowo

Jednostka ewidencyjna 141912\_2 Słupno

**ZESPÓŁ PROJEKTOWY I SPRAWDZAJĄCY**

Stanowisko	Imię i Nazwisko	Nr. uprawnień i specjalność	Podpis
Branża drogowa	Łukasz Skutnik	drogowa	

**Słupno 02.2022**

## Spis treści

### 1. OPIS TECHNICZNY ZAGOSPODAROWANIA TERENU

1.1. Przedmiot i zakres opracowania.....	str. 3
1.2. Dane ogólne.....	str. 3
1.3. Podstawa opracowania.....	str. 3
1.4. Istniejący stan zagospodarowania terenu.....	str. 3
1.5. Projektowane zagospodarowanie terenu.....	str. 3
1.5.1.1. Zakres projektowany.....	str. 3
1.6. Wycinka drzew.....	str. 3
1.7. Kolidzje.....	str. 4
1.8. Zajęcie terenu.....	str. 4

### 2. OPIS TECHNICZNY PROJEKT BUDOWLANY

2.1. Przedmiot i zakres opracowania.....	str. 5
2.2. Dane ogólne.....	str. 5
2.3. Podstawa opracowania.....	str. 5
2.4. Istniejący stan zagospodarowania terenu.....	str. 5
2.5. Projektowane zagospodarowanie terenu.....	str. 5
2.5.1.1. Zakres projektowany.....	str. 5
2.5.1.2. Rozwiązania konstrukcyjne.....	str. 5
2.6. Bilans robót.....	str. 6

### 3. CZĘŚĆ RYSUNKOWA

1 Plan orientacyjny.....	str. 7
2 Plan sytuacyjny.....	str. 8
3 Szczegóły konstrukcyjne.....	str. 9

# PROJEKT ZAGOSPODAROWANIA TERENU

## 1. OPIS TECHNICZNY

### 1.1 Przedmiot i zakres opracowania

Budowa boiska do piłki ręcznej o nawierzchni ze sztucznej trawy wraz z bramkami w gminie Słupno w miejscowości Wykowo.

### 1.2 Dane ogólne

Inwestor : Gmina Słupno, ul. Miszewska 8a, 09-472 Słupno

Obiekt : boisko sportowe z m. Wykowo, działka nr 197 obręb Wykowo

### 1.3 Podstawa opracowania.

- Mapa zasadnicza, sytuacyjno-wysokościowa z uzbrojeniem podziemnym w skali 1:500,
- Wizja lokalna
- Obowiązujące przepisy i normy.

### 1.4 Istniejący stan zagospodarowania terenu

Teren objęty opracowaniem stanowi działka należąca do Gminy Słupno przylegająca do stadionu piłkarskiego w Wykowie. Na terenie działki znajdują się szatnie dla zawodników oraz świetlica Wiejska.

W obrębie budowanego boiska brak sieci podziemnych.

Na terenie przeznaczonym pod budowę boiska brak drzew do wycinki.

### 1.5 Projektowane zagospodarowanie terenu.

#### 1.5.1.1 Zakres projektowany

Zakres obejmuje wykonanie nowego boiska do piłki ręcznej na terenie działki o nawierzchni ze sztucznej trawy wraz z bramkami.

### 1.6 Wycinka drzew

Brak konieczności wycinki drzew.

### 1.7 Kolizje

Nie dotyczy

### **1.8 Zajęcie terenu**

Planowana inwestycja obejmuje wyłącznie nr działek wskazane na stronie tytułowej. Nie występuje potrzeba dodzielenia dodatkowego terenu.

## PROJEKT ARCHITEKTONICZNO – BUDOWLANY

### PROJEKT BUDOWLANY

## 2. OPIS TECHNICZNY

### 2.1 Przedmiot i zakres opracowania

Budowa boiska do piłki ręcznej o nawierzchni ze sztucznej trawy wraz z bramkami w gminie Słupno w miejscowości Wykowo.

### 2.2 Dane ogólne

Inwestor : Gmina Słupno, ul. Miszewska 8a, 09-472 Słupno

Obiekt : boisko sportowe z m. Wykowo, działka nr 197 obręb Wykowo

### 2.3 Podstawa opracowania.

- Mapa zasadnicza, sytuacyjno-wysokościowa z uzbrojeniem podziemnym w skali 1:500,
- Wizja lokalna
- Obowiązujące przepisy i normy

### 2.4 Istniejący stan zagospodarowania terenu

Teren objęty opracowaniem stanowi działka należąca do Gminy Słupno przylegająca do stadionu piłkarskiego w Wykowie. Na terenie działki znajdują się szatnie dla zawodników oraz świetlica Wiejska.

W obrębie budowanego boiska brak sieci podziemnych.

Na terenie przeznaczonym pod budowę boiska brak drzew do wycinki.

### 2.5 Projektowane zagospodarowanie terenu.

#### 2.5.1.1 Zakres projektowany

Zakres obejmuje wykonanie nowego boiska do koszykówki zgodnie z planem sytuacyjnym (rys. nr 2).

#### 2.5.1.2 Rozwiązania konstrukcyjne

Nawierzchnia boiska

- Obramowanie obrzeżem chodnikowym 6x20x100cm

- Warstwa filtracyjna z pospółki grubości 10cm
- Podbudowa z kruszywa łamanego 0/31,5 grubości 15 cm.
- Warstwa wyrównawcza z kruszywa 0/4 grubości 2-3 cm
- Nawierzchnia ze sztucznej trawy wypełnionej piaskiem.

Wokół boiska za obrzeżem projektuje się opaskę szerokości 1,0m z gruntu urodzajnego obsianej trawą.

#### **Bramki**

Na boisku należy zamontować bramki typowe dla piłki ręcznej. Bramki muszą spełniać wszelkie normy wytrzymałości i bezpieczeństwa. Przed zamontowaniem należy przedstawić u Zamawiającego dokumenty jakościowe w celu zatwierdzenia rozwiązania.

#### **Piłkochwyty**

W obrębie boiska projektuje się piłkochwyty o wymiarach: wysokość 4,0m długości 22m. Piłkochwyty muszą spełniać wszelkie normy wytrzymałości i bezpieczeństwa. Przed zamontowaniem należy przedstawić u Zamawiającego dokumenty jakościowe w celu zatwierdzenia rozwiązania.

#### **2.6 Bilans robót**

Powierzchnia boiska	800 m <sup>2</sup>
Powierzchnia opaski	120 m <sup>2</sup>
Obrzeże 6x20x100	120 mb



PLAN ORIENTACYJNY

SKALA 1:25 000

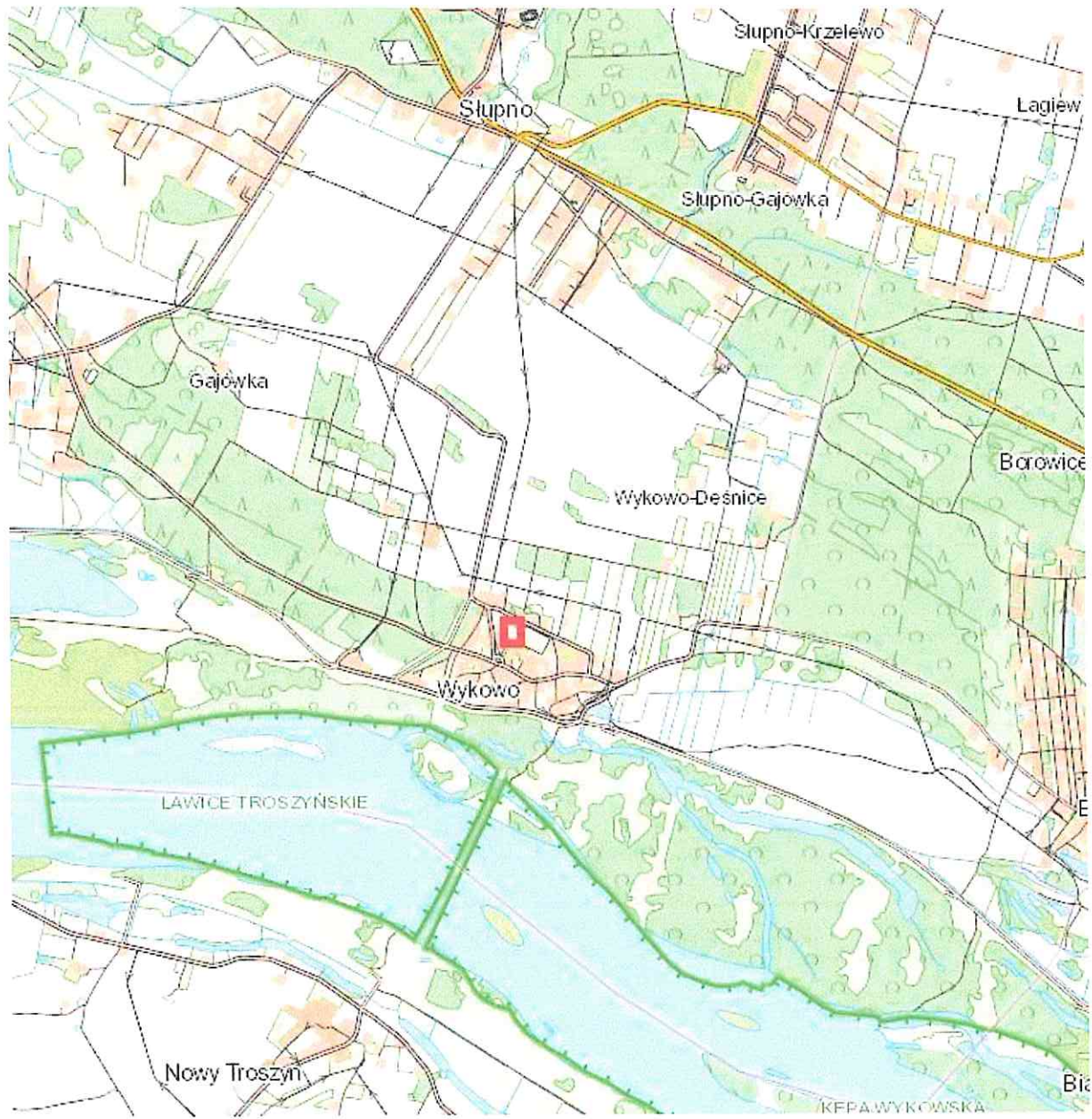

SH



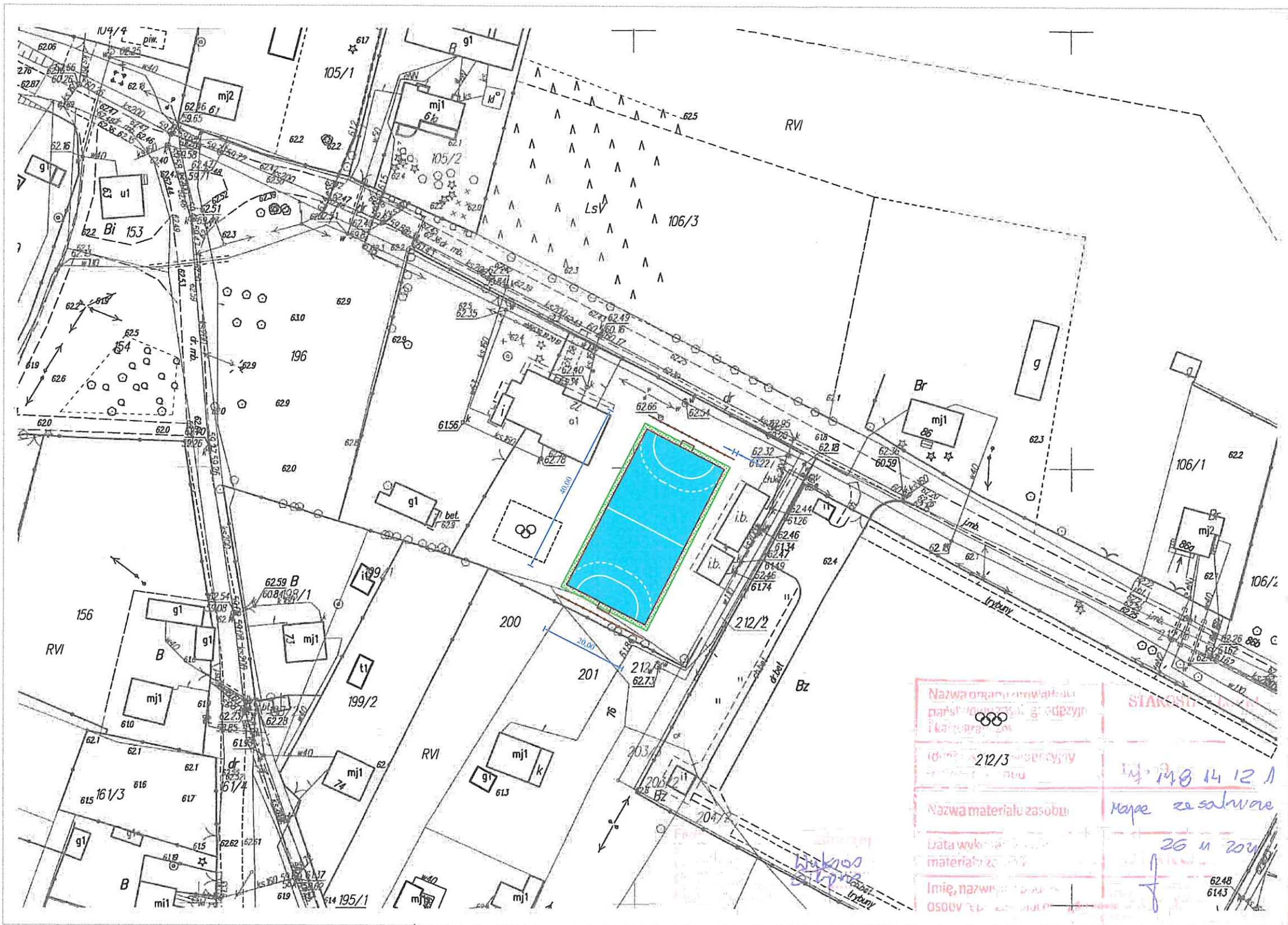

Nazwa organu prowadzącego: **STAROSTWO SŁUPNO**

Identyfikator: **212/3**

Nazwa materiału zasobu: **Mapa zasobowa**

Data wykonania: **26.11.2022**

Imię, nazwisko: **Łukasz Skutnik**

OSOBY: **6248, 6143**

- LEGENDA**
- projektowane obrzeże chodników
  - projektowane piłkochwyty
  - projektowane boisko
  - projektowana opaska gruntowa

OBIEKT	Budowa boiska do piłki ręcznej w m. Mijakowo gmina Słupno			
ZAMAWIAJĄCY	Gmina Słupno			BRANŻA drog.
NAZWA RYSUNKU	Plan sytuacyjny			SKALA 1:1000
	NAZWISKO	NR UPR.	SPECJALNOŚĆ	DATA
				2022
PROJEKTOWAŁ	Łukasz Skutnik		drogi	NR RYS. 2



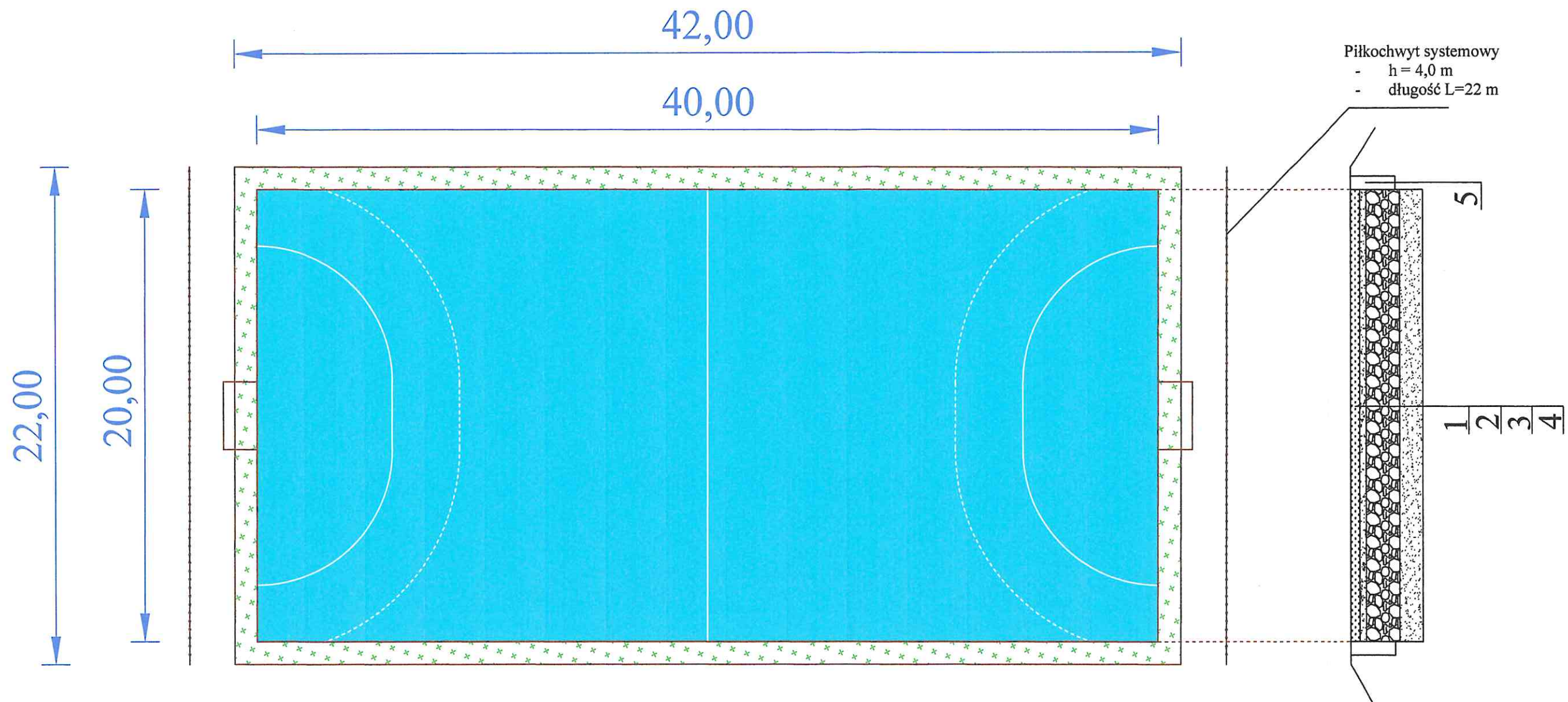

**LEGENDA**

1. Nawierzchnia ze sztucznej trawy
2. Kruszywo frakcji 0/4 grub. 3-5 cm
3. Podbudowa z kruszywa łamanego 0/31,5 grub. 15cm
4. Warstwa filtracyjna grub. 10 cm
5. Obrzeże betonowe 6x20x100

OBIEKT	Budowa boiska do piłki ręcznej w m. Wykowo gmina Słupno				
ZAMAWIAJĄCY	Gmina Słupno				BRANZA drog.
NAZWA RYSUNKU	Przekroje konstrukcyjne, szczegóły				SKALA 1:200
	NAZWIŚKO	NR UPR.	SPECJALNOŚĆ	PODPIS	DATA
					2022
PROJEKTOWAŁ	Łukasz Skutnik		drogi		NR RYS. 3