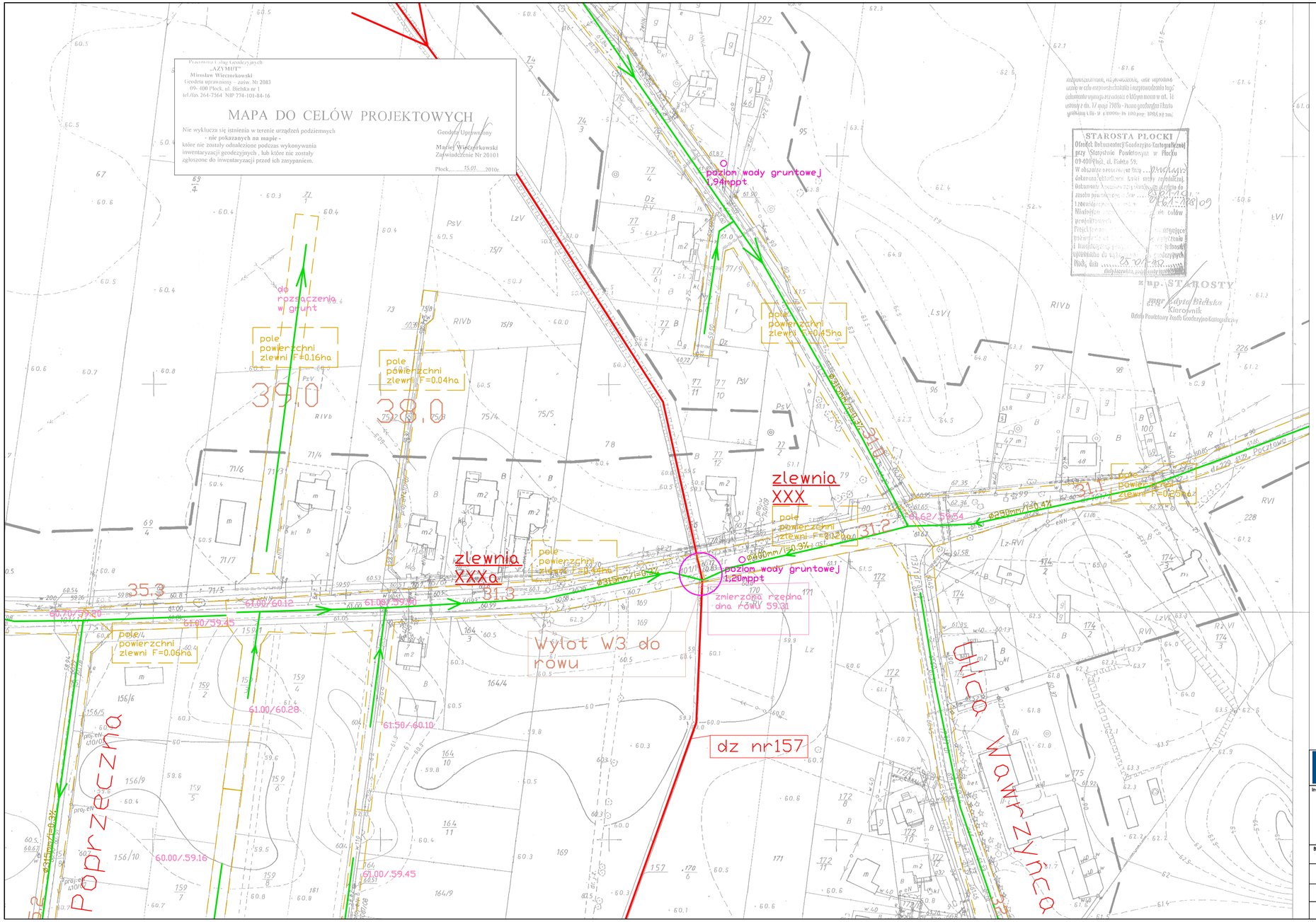

LEGENDA:

- cieki istniejące
- proj. kanał deszczowy
- W3 proj. wyloty do cieków naturalnych
- granice zlewni kanałów

PRACOWNIA PROJEKTOWA HYDROMONT

PRACOWNIA PROJEKTOWA HYDROMONT s.c. Nowak, Moderacki
09-402 Płock, Al. Jachowicza 17A ; wi/fax: 024 269 25 75;
kom. Marta Nowak 0501 338 370, Jarosław Moderacki 0504 401 012
e-mail: hydromont@op.pl; NIP 774-304-33-60 ; REGON 141247642
Nr konta: PEKAO SA 12124051741111001016275198

Inwestor:

GMINA SŁUPNO
09-472 Słupno, ul. Miszewska 8a

Nazwa proj.

KONCEPCJA ODPROWADZENIA WÓD DESZCZOWYCH Z TERENU MIEJSCOWOŚCI LISZYNO, BOROWICZKI PIEŃKI GM.SŁUPNO

Branża: Sanitarna	Imię i Nazwisko nr uprawnień	Podpis
Projektant:	mgr inż. Jarosław Moderacki upr. nr Wa-68/01	
Sprawdził:		
Opracował:		

Nazwa rys.

PROJEKT ZAGOSPODAROWANIA TERENU WYLOT W3

Data: 08.2012 r.

Skala 1:1000

Arkusz:

Nr rys. 5