

500 Słupno
Rzeczno
Słupno

Dokument nie stanowi załącznika do uchwały, natomiast jest załącznikiem do uchwały, w której jest zawieszony projekt uchwały.	
Ogólna powierzchnia	12300 m ²
Planowana powierzchnia zabudowy	12300 m ²
Nazwa nieruchomości	500 Słupno
Identyfikator nieruchomości	12300
Data wykonania planu	10.10.2014
Inne uwagi i podpis osoby odpowiedzialnej	

Załącznik graficzny
do Uchwały Nr 380/XL/14
Rady Gminy w Słupnie
z dnia 13.10.2014

RADA GMINY
09-472 SŁUPNO
pow. powiat
woj. mazowieckie
PRZEWODNICZĄCA
Rady Gminy
Elżbieta Kuchta

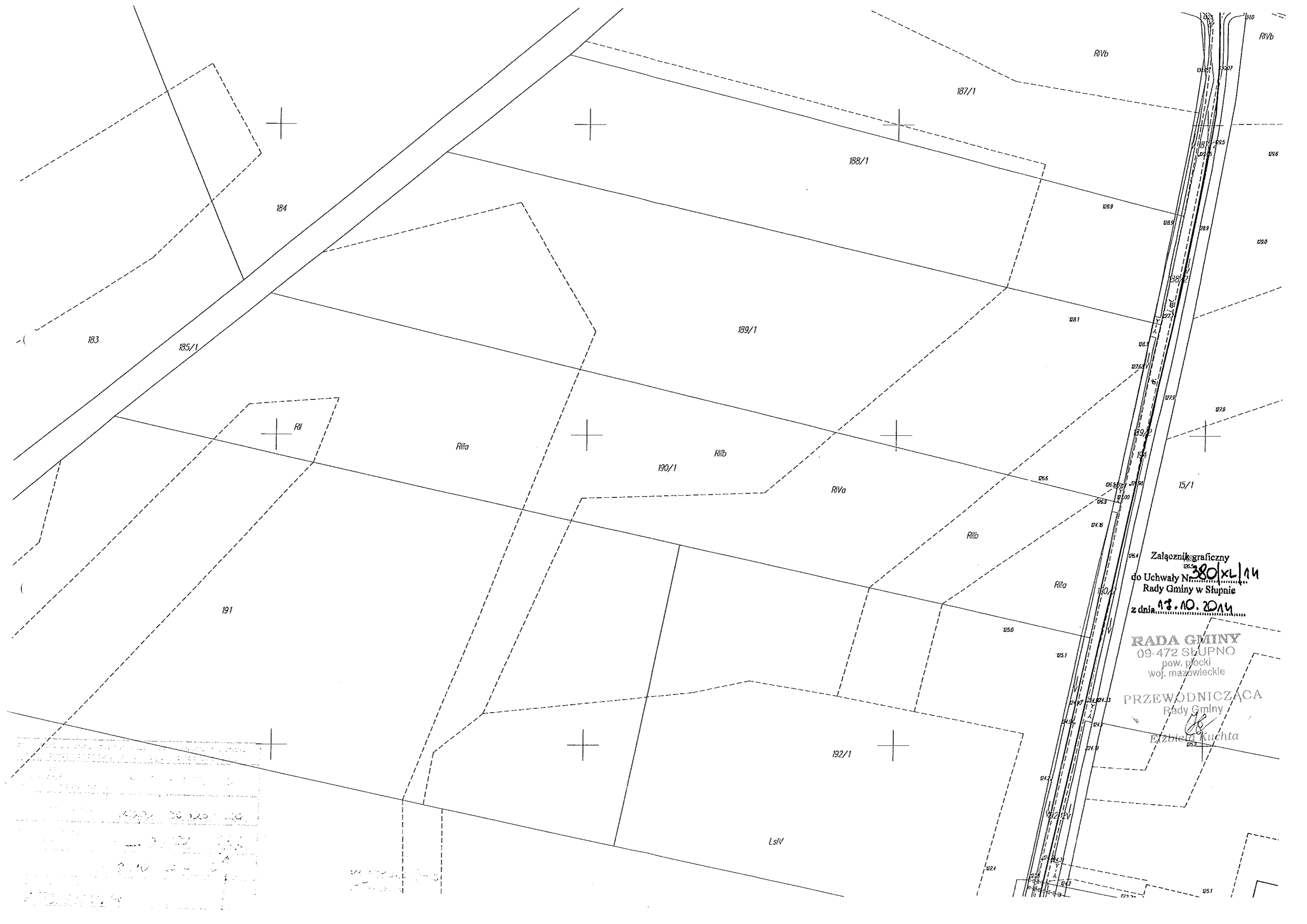

Załącznik graficzny
 do Uchwały Nr 380/XL/14
 Rady Gminy w Słupnie
 z dnia 18.10.2014

RADA GMINY
 09-472 SŁUPNO
 pow. plocki
 woj. mazowieckie

PRZEWODNICZĄCA
 Rady Gminy
Eżbieta Kuchta

[Faint handwritten notes and stamps in the bottom left corner, including a date '18.10.2014']



Przebieg linii granicznej
 granicy między
 nieruchomością nr 82/10
 a nieruchomością nr 82/11

Podpisany: s.p. architekt, inżynier i projektant inżynier Józef Włodarczyk ul. Mickiewicza 10 50-100 Wrocław	
Nazwa nieruchomości Numer ewidencyjny Data wykonania: kwiecień 2014	Wzrost: 180 cm Ciężar ciała: 80 kg Data: 2014-04-14
Inne: inwentarycja i plany osady: 094/2, 0054/14	82/10 82/11

PRZEWODNICZĄCA
 RADA GMINY
 09-472 SŁUPNO
 pow. płocki
 wój. mazowiecki
 Rada Gminy
 Rządowa Kuchta

Załącznik graficzny
 do Uchwały Nr 380/KL/14
 Rady Gminy w Słupnie
 z dnia 10 05 2014
 80/4

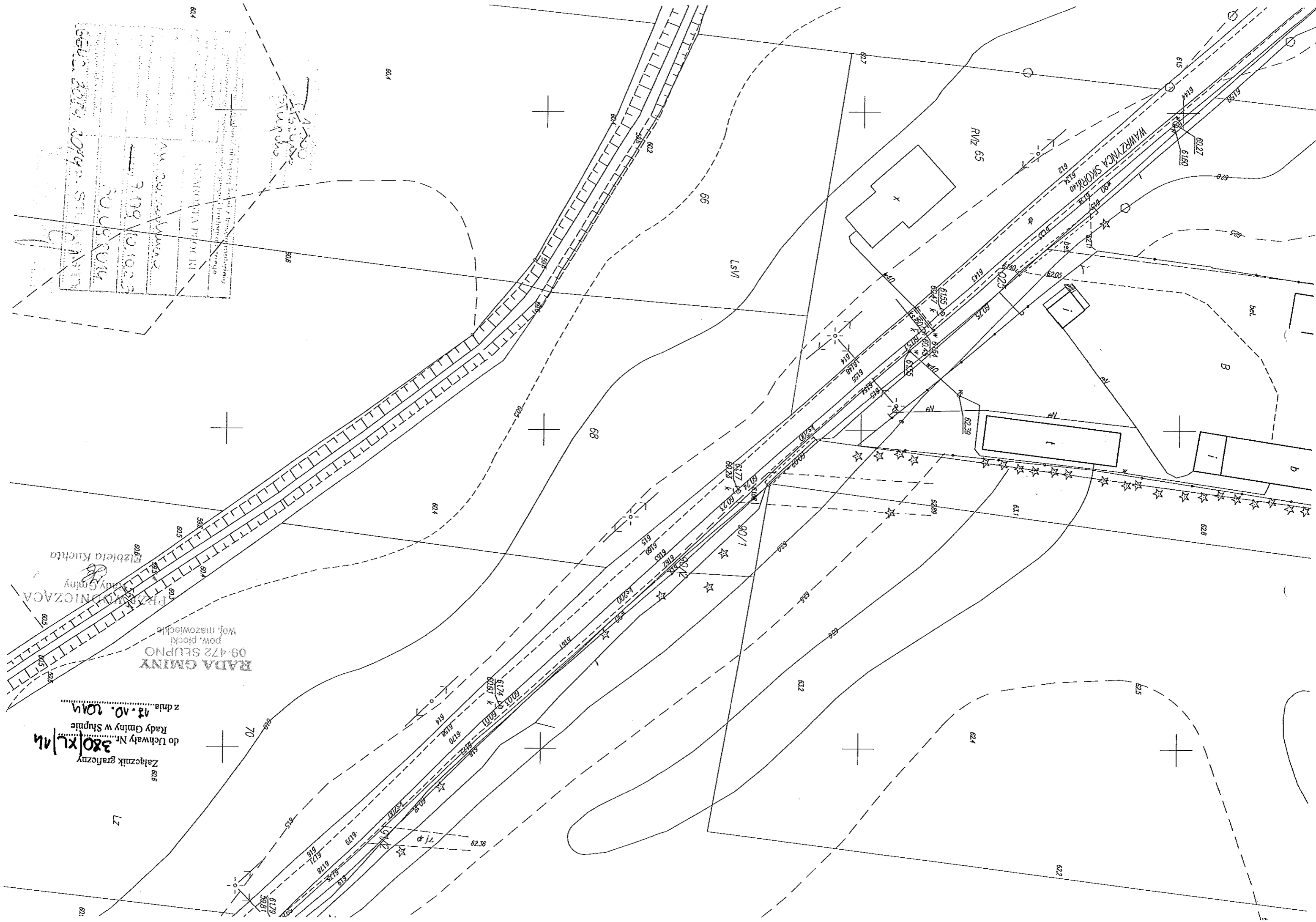

Załącznik graficzny
380/RL/m
do Uchwały Nr
Rady Gminy w Skupnie
z dnia 18.10.2014

ANALIZA
LZ
LZ

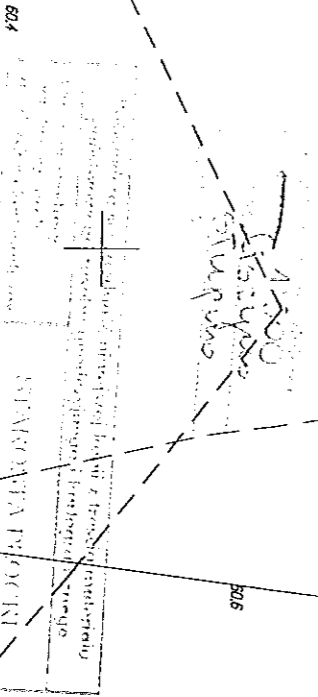

Załącznik graficzny
do Uchwały Nr 380/KX/14
RADA GMINY
09472 SKUPNA
pow. płocki
wof. mazowieckie
17.10.2014
PRZEWIDUJĄCA
Rady Gminy
Bizneta Kuchta

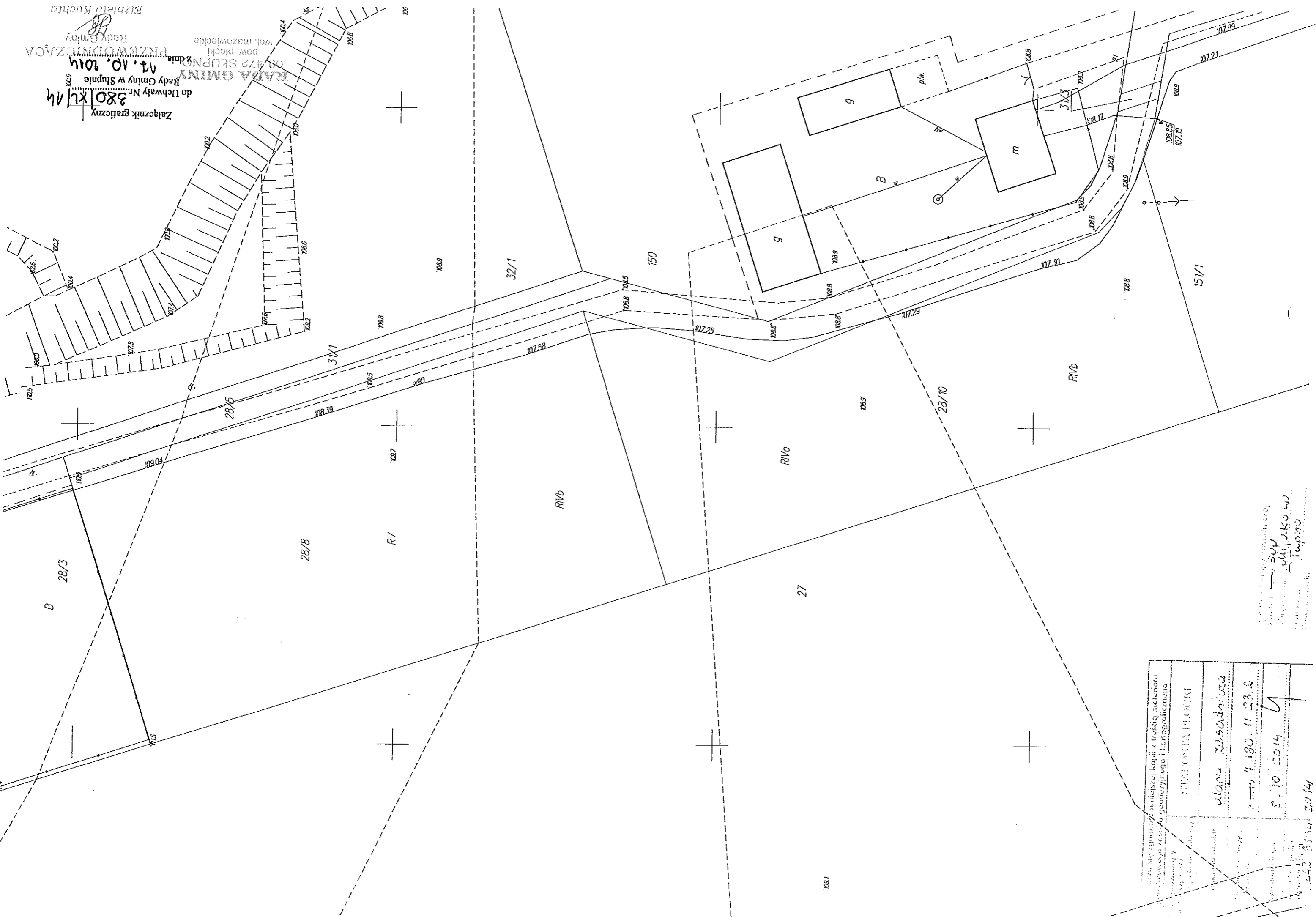

Czeka się zgłoszenie niniejszej kopii z treścią materiału do rejestrowego zasobu geodezyjnego i kartograficznego	
STANISŁAWA PŁOCKI	
ul. Jana Pawła II 23.5	
9.10.2014	
2014.10.09	

Wzrost: 170 cm
Ciężar ciała: 70 kg
Ciężar ciała: 70 kg
Ciężar ciała: 70 kg

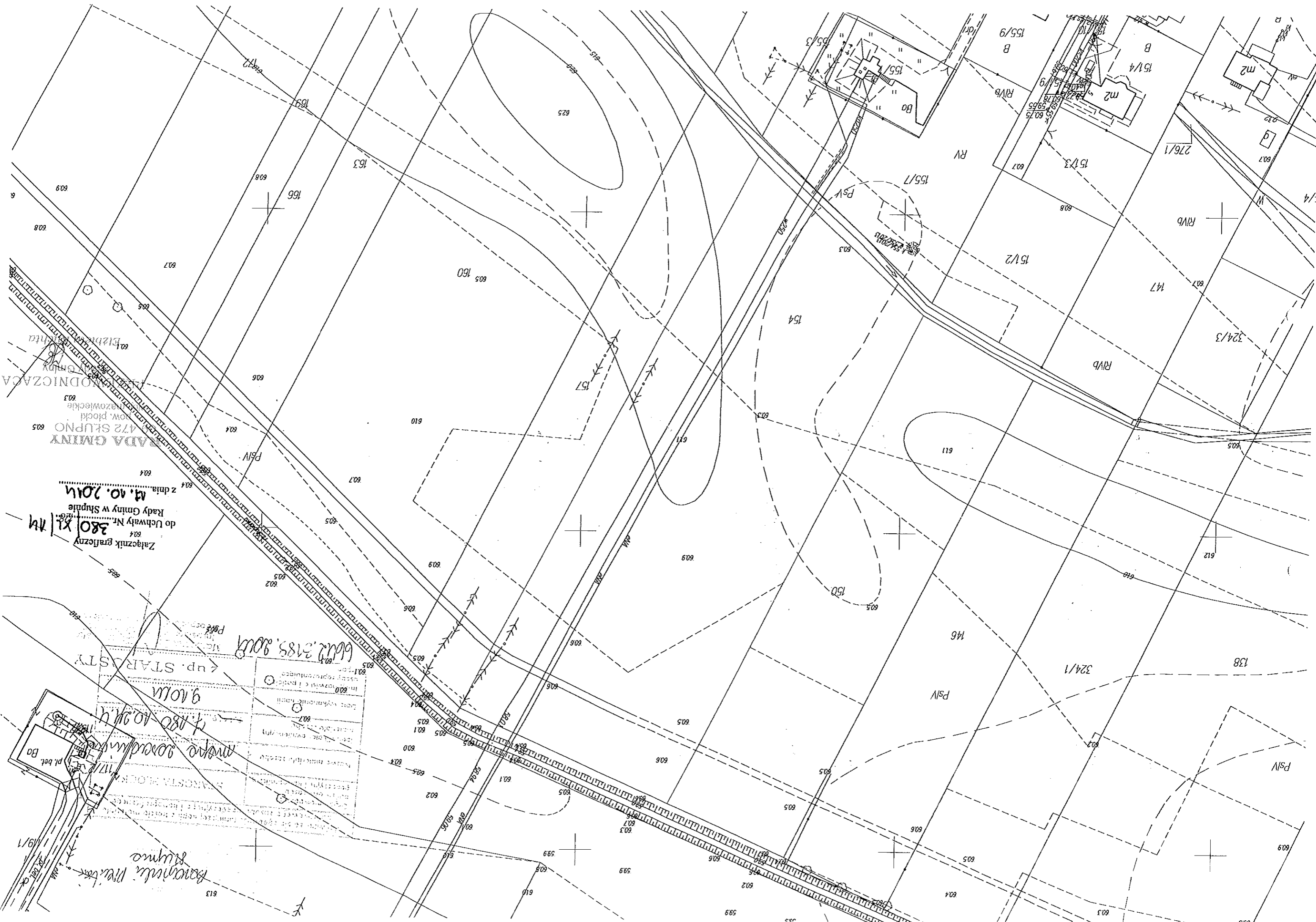

Zatęczy graficzny
 do Uchwały Nr. 380/XI/74
 Rady Gminy w Szupale
 z dnia 11.10.2011

ul. STAROSTY
 9.10.11
 4.10.2011

Branża Mokra
 Kanał 191
 Kanał 192
 Kanał 193
 Kanał 194
 Kanał 195
 Kanał 196
 Kanał 197
 Kanał 198
 Kanał 199
 Kanał 200

6602 3185.2008

ul. 15/1
 ul. 15/2
 ul. 15/3
 ul. 15/4
 ul. 15/5
 ul. 15/6
 ul. 15/7
 ul. 15/8
 ul. 15/9



Załącznik graficzny
 do Uchwały Nr 380/XXIV/14
 Rady Gminy w Stupnie
 z dnia 14.10.2014
 RADA GMINY
 09-472 SŁUPNOC
 pow. plocki
 woj. mazowieckie
 PRZEWODNICZĄCA
 Rady Gminy
 Elzbieta Kuchta

1. Nazwa obiektu	1. Nazwa obiektu
2. Adres obiektu	2. Adres obiektu
3. Data wykonania pomiaru	3. Data wykonania pomiaru
4. Nazwa i adres biura geodezyjnego	4. Nazwa i adres biura geodezyjnego
5. Nazwa i adres biura projektowego	5. Nazwa i adres biura projektowego
6. Nazwa i adres biura inżynierskiego	6. Nazwa i adres biura inżynierskiego
7. Nazwa i adres biura architektonicznego	7. Nazwa i adres biura architektonicznego
8. Nazwa i adres biura inżynierskiego	8. Nazwa i adres biura inżynierskiego
9. Nazwa i adres biura architektonicznego	9. Nazwa i adres biura architektonicznego
10. Nazwa i adres biura inżynierskiego	10. Nazwa i adres biura inżynierskiego
11. Nazwa i adres biura architektonicznego	11. Nazwa i adres biura architektonicznego
12. Nazwa i adres biura inżynierskiego	12. Nazwa i adres biura inżynierskiego
13. Nazwa i adres biura architektonicznego	13. Nazwa i adres biura architektonicznego
14. Nazwa i adres biura inżynierskiego	14. Nazwa i adres biura inżynierskiego
15. Nazwa i adres biura architektonicznego	15. Nazwa i adres biura architektonicznego
16. Nazwa i adres biura inżynierskiego	16. Nazwa i adres biura inżynierskiego
17. Nazwa i adres biura architektonicznego	17. Nazwa i adres biura architektonicznego
18. Nazwa i adres biura inżynierskiego	18. Nazwa i adres biura inżynierskiego
19. Nazwa i adres biura architektonicznego	19. Nazwa i adres biura architektonicznego
20. Nazwa i adres biura inżynierskiego	20. Nazwa i adres biura inżynierskiego

500
 500
 500