Oś DG Płock-Rydzyno (0+000.00 - 0+335.00)

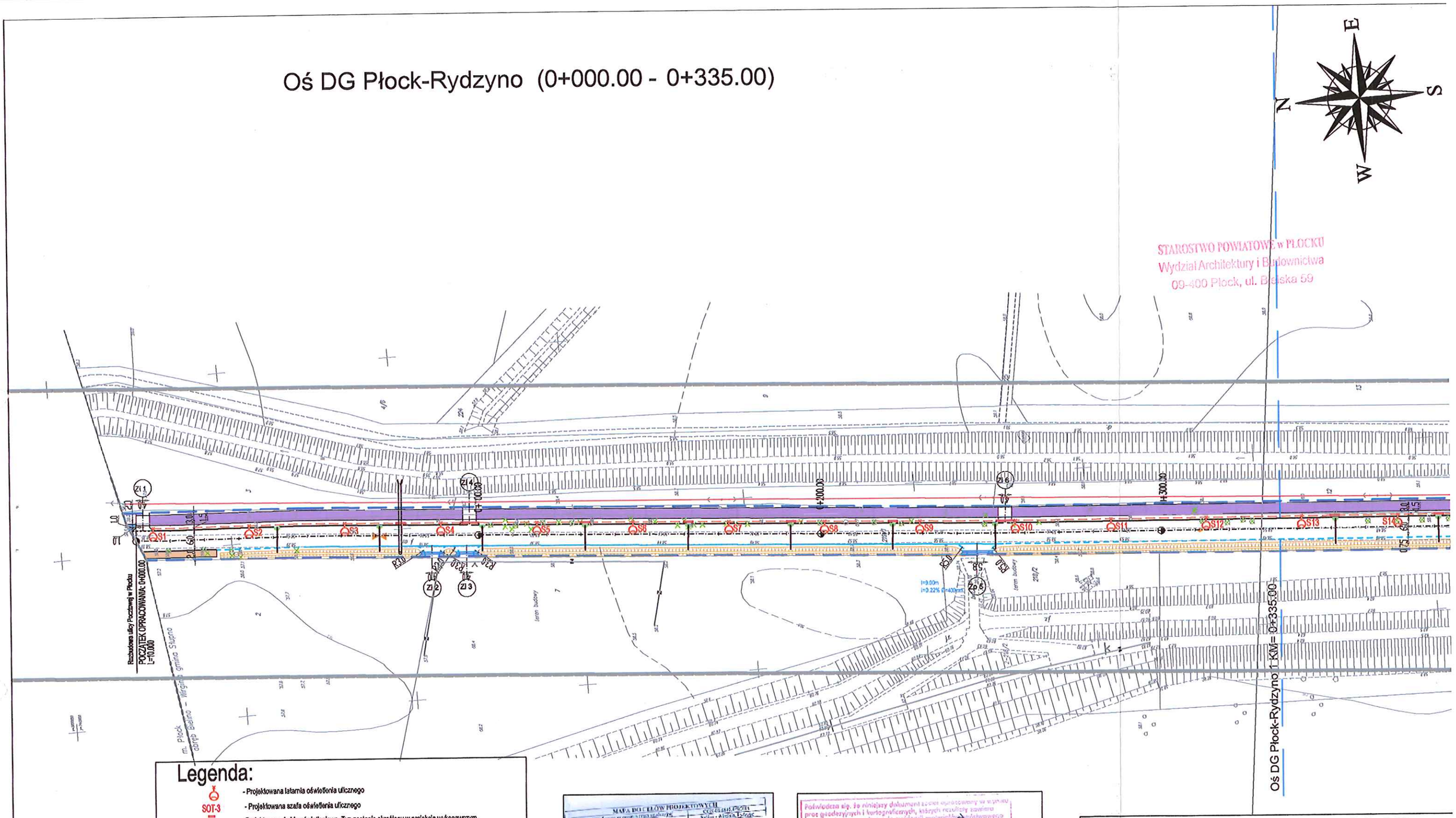

Legenda:

SOT-3 - Projektowana latarnia oświetlenia ulicznego

- Projektowana szafa oświetlenia ulicznego

- Projektowane kable oświetleniowe .Typ zostanie określony w projekcie wykonawczym.

- Projektowany przepust dla kabla oświetleniowego
Rura Arot DVK 110/95

- Projektowany przepust dla istniejacego kabla abonenckiego
Rura dwudzielna Arot A 110PS niebieska .

ZKP - Złacze kablowo pomiarowe realizowane przez Energa Operator w ramach umowy przyłączeniowej
- Nie wchodzi w zakres tego opracowania. Zostanie wydany w oddzielnym opracowaniu.
- Na rysunku pokazany informacyjnie.

- Kabel przyłącza elektrycznego realizowany przez Energa Operator w ramach umowy przyłączeniowej
- Nie wchodzi w zakres tego opracowania. Zostanie wydany w oddzielnym opracowaniu.
- Na rysunku pokazany informacyjnie.

Demontaż starych słupów oświetleniowych na odcinku D-G-E
- Nie wchodzi w zakres tego opracowania. Zostanie wydany w oddzielnym opracowaniu.
- Na rysunku pokazany informacyjnie.

Zakres - demontaż opraw z wysięgnikami , przewodu oraz słupów (zgodnie z legendą)- linia tylko oświetleniowa

Oprawa oświetleniowa	1 szt
Słup ŻN 10 + oprawa oświetleniowa typ.....	12 szt
Słup ŻN 10	3 szt

6640.449.2014

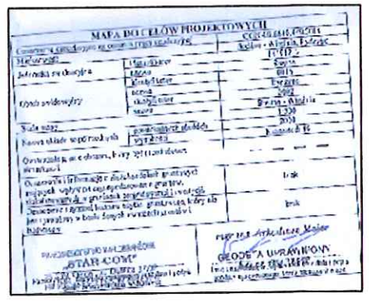

Wykonawca: Drogowa Pracownia Projektowa inż. Ewa Białek, ul. Złota 23/312 Kielce 25-025

Przedmiot opracowania:	Arkadia Mazowiecka - przebudowa i rozbudowa drogi gminnej Płock - Rydzyno, tj. od granicy Gminy Słupno do m. Rydzyno.		
Projektował:	mgr inż. Zbigniew Stachewicz upr. nr. MAZ/0393/POOE/08		Stadium: Projekt budowlany
Sprawdził:	mgr inż. Kazimierz Ksepko upr. nr. 70/94		Branża: Elektroenergetyczna
Data: 02.2015	Przedmiot rysunku: **Plan sytuacyjny - część elektryczna**	Skala: 1:1000	Rys. nr: 2 / Ark. nr: 1

UWAGE
1. Projekt jest chroniony Prawem Autorskim (Dz.U. 94.24.83). Wszystkie informacje zawarte w tym projekcie (pokazane i opisane) stanowią integralną część firmy "Drogowa Pracownia Projektowa Ewa Białek" i nie wolno ich użyć ponownie, reprodukować i kopiować bez pisemnej zgody wyżej wymienionej firmy.
2. Ze względu na charakter obiektu wszystkie wymiary i rzędne należy sprawdzić na budowie, a zaistniałe niezgodności powiedzieć projektanta architektoniczno-budowlanym i pozostałymi opracowaniami branżowymi a stanem istniejącym należy wyjaśnić i uzgodnić z głównym projektantem.
3. Uwagi i opisy zamieszczone w części rysunkowej projektu stanowią integralną część niniejszego opracowania.
4. Niniejsze opracowanie wykonane zostało za pomocą licencjonowanego oprogramowania AutoCAD LT.

Oś DG Płock-Rydzyno (0+335.00 - 0+760.00)

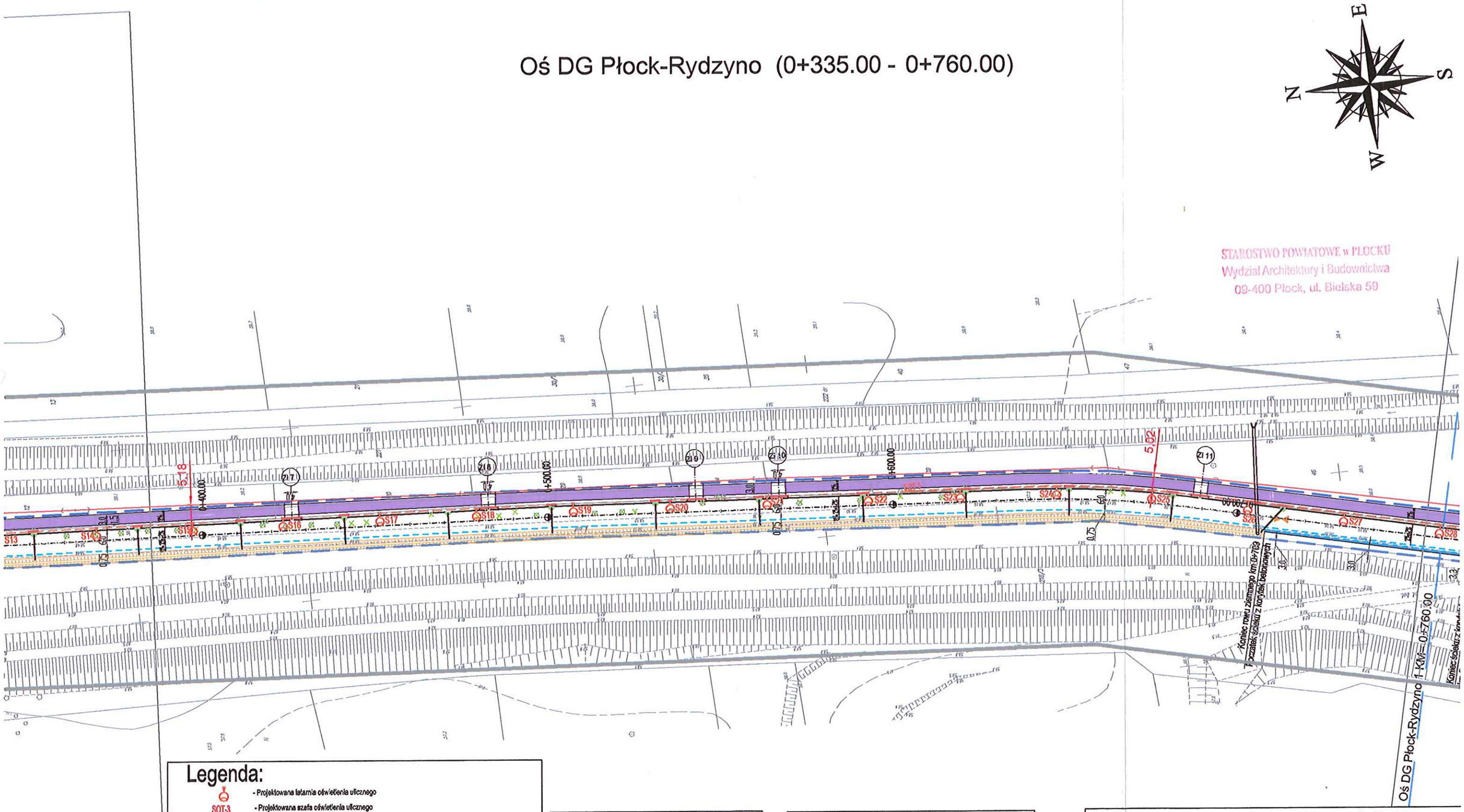

STAROSTWO POWIATOWE w PŁOCKU
Wydział Architektury i Budownictwa
09-400 Płock, ul. Bielska 59

Legenda:

- Projektowana latarnia oświetlenia ulicznego
- SOT-3 - Projektowana szafa oświetlenia ulicznego
- Projektowane kable oświetleniowe .Typ zostanie określony w projekcie wykonawczym.
- Projektowany przepust dla kabla oświetleniowego Rura Arot DVK 110/95
- Projektowany przepust dla istniejącego kabla abonenckiego Rura dwudzielna Arot A 110PS niebieska
- ZKP - Złacze kablowo pomiarowe realizowane przez Energa Operator w ramach umowy przyłączeniowej
  - Nie wchodzi w zakres tego opracowania. Zostanie wydany w oddzielnym opracowaniu.
  - Na rysunku pokazany informacyjnie.
- Kabel przyłącza elektrycznego realizowany przez Energa Operator w ramach umowy przyłączeniowej
  - Nie wchodzi w zakres tego opracowania. Zostanie wydany w oddzielnym opracowaniu.
  - Na rysunku pokazany informacyjnie.

Demontaż starych słupów oświetleniowych na odcinku D-G-E
- Nie wchodzi w zakres tego opracowania. Zostanie wydany w oddzielnym opracowaniu.
- Na rysunku pokazany informacyjnie.

Zakres - demontaż opraw z wysięgnikami , przewodu oraz słupów (zgodnie z legendą)- linia tylko oświetleniowa

Oprawa oświetleniowa	1 szt
Słup ŻN 10 + oprawa oświetleniowa typ.....	12 szt
Słup ŻN 10	3 szt

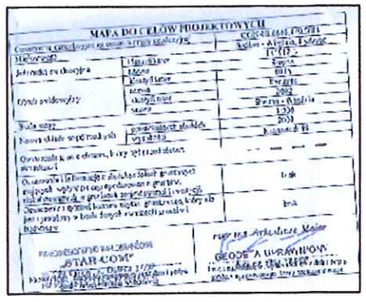
MAPA DO CELÓW PROJEKTOWYCH

Potwierdza się, że niniejszy dokument został opracowany w wyniku prac geodezyjnych i kartograficznych, których rezultaty zawiera opart technicznej wpisany do ewidencji materiałów państwowego zasobu geodezyjnego i kartograficznego

Organ prowadzący państwowy zasób geodezyjny i kartograficzny: STAROSTA PŁOCKI

Identyfikator ewidencyjny materiału tego zasobu - operatu technicznego: P.1419.....2015.9361

Data wpisania operatu technicznego do ewidencji materiałów zasobu: 29.01.15

Imię, nazwisko i podpis osoby reprezentującej organ: z up. STAROSTY mgr Edyta Bańska Inspektor w Wydziale Geodezji i Gospodarki Nieruchomościami

Wykonawca: Drogowa Pracownia Projektowa inż. Ewa Białek, ul. Złota 23/312 Kielce 25-025

Przedmiot opracowania:	Arkadia Mazowiecka - przebudowa i rozbudowa drogi gminnej Płock - Rydzyno, tj. od granicy Gminy Słupno do m. Rydzyno.		
Projektował:	mgr inż. Zbigniew Stachewicz upr. nr. MAZ/0393/POOE/08		Stadium: Projekt budowlany
Sprawdził:	mgr inż. Kazimierz Ksepko upr. nr. 70/84		Branża: Elektroenergetyczna
Data: 02.2015	Przedmiot rysunku: Plan sytuacyjny - część elektryczna	Skala: 1:1000	Rys. nr: 2 / Ark. nr: 2

UWAGI:
1. Projekt jest chroniony Prawem Autorskim (Dz.U. 94.24.83). Wszystkie informacje zawarte w tym projekcie (pokazane i opisane) stanowią integralną część firmy "Drogowa Pracownia Projektowa Ewa Białek" i nie wolno ich użyć ponownie, reprodukować i kopiować bez pisemnej zgody wyżej wymienionej firmy.

2. Ze względu na charakter obiektu, wszystkie wymiary i rzędne należy sprawdzić na budowie, a zaistniałe niezgodności pomiędzy projektem architektoniczno-budowlanym i pozostałymi opracowaniami branżowymi a stanem istniejącym należy wyjaśnić i uzgodnić z głównym projektantem.
3. Uwagi i opisy zamieszczone w części rysunkowej projektu stanowią integralną część niniejszego opracowania.
4. Niniejsze opracowanie wykonane zostało za pomocą licencjonowanego oprogramowania AutoCAD LT.

Oś DG Płock-Rydzyno (0+760.00 - 1+185.00)

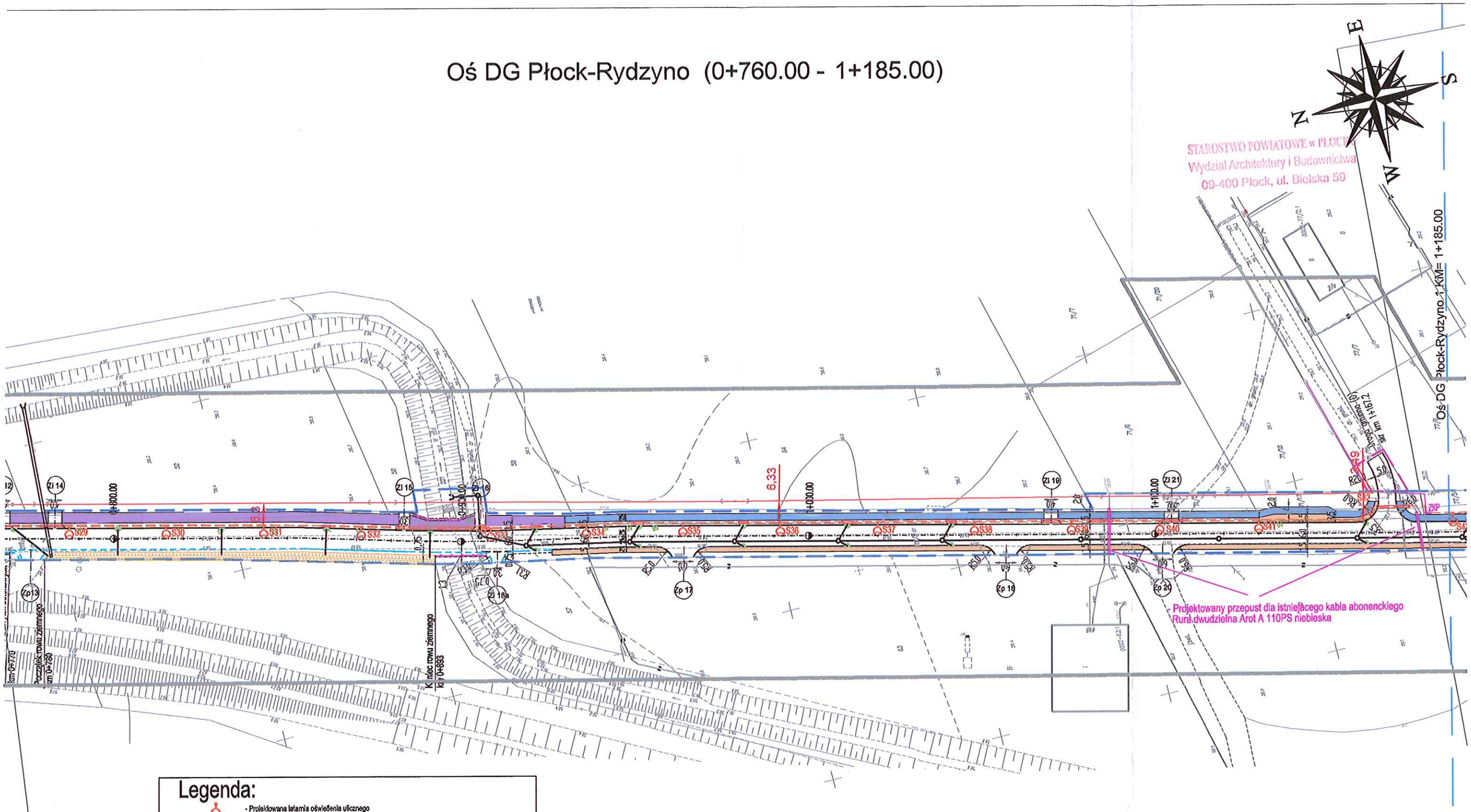

Legenda:

- Projektowana latarnia oświetlenia ulicznego
- SOT-3 - Projektowana szafa oświetlenia ulicznego
- Projektowane kable oświetleniowe .Typ zostanie określony w projekcie wykonawczym.
- Projektowany przepust dla kabla oświetleniowego Rura Arot DVK 110/95
- Projektowany przepust dla istniejącego kabla abonenckiego Rura dwudzielna Arot A 110PS niebieska
- ZKP - Złącza kablowo pomiarowe realizowane przez Energa Operator w ramach umowy przyłączeniowej
  - Nie wchodzi w zakres tego opracowania. Zostanie wydany w oddzielnym opracowaniu.
  - Na rysunku pokazany informacyjnie.
- Kabel przyłącza elektrycznego realizowany przez Energa Operator w ramach umowy przyłączeniowej
  - Nie wchodzi w zakres tego opracowania. Zostanie wydany w oddzielnym opracowaniu.
  - Na rysunku pokazany informacyjnie.

Demontaż starych słupów oświetleniowych na odcinku D-G-E
- Nie wchodzi w zakres tego opracowania. Zostanie wydany w oddzielnym opracowaniu.
- Na rysunku pokazany informacyjnie.

Zakres - demontaż opraw z wysięgnikami , przewodu oraz słupów (zgodnie z legendą)- linia tylko oświetleniowa

Oprawa oświetleniowa	1 szt
Słup ŻN 10 + oprawa oświetleniowa typ.....	12 szt
Słup ŻN 10	3 szt

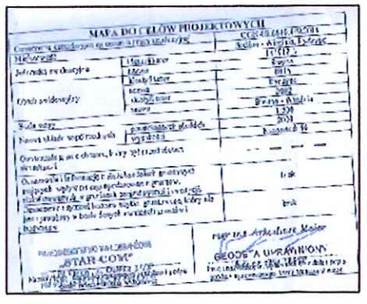

Wykonawca: Drogowa Pracownia Projektowa inż. Ewa Białek, ul. Złota 23/312 Kielce 25-025

Przedmiot opracowania:	Arkadia Mazowiecka - przebudowa i rozbudowa drogi gminnej Płock - Rydzyno, tj. od granicy Gminy Słupno do m. Rydzyno.		
Projektował:	mgr inż. Zbigniew Stachewicz upr. nr. MAZ/0393/POOE/08		Stadium: Projekt budowlany
Sprawdził:	mgr inż. Kazimierz Ksepko upr. nr. 70/94		Branża: Elektroenergetyczna
Data: 02.2015	Przedmiot rysunku: **Plan sytuacyjny - część elektryczna**	Skala: 1:1000	Rys. nr: 2 / Ark. nr: 3

UWAGI:
1. Projekt jest chroniony Prawem Autorskim (Dz.U. 94.24.83). Wszystkie informacje zawarte w tym projekcie (pokazane i opisane) stanowią integralną część firmy "Drogowa Pracownia Projektowa Ewa Białek" i nie wolno ich użyć ponownie, reprodukować i kopiować bez pisemnej zgody wyraźnie wyrażonej firmy.
2. Ze względu na charakter obiektu wszystkie wymiary i rzędne należy sprawdzić na budowie, a zaistniałe niezgodności pomiędzy projektem architektoniczno-budowlanym i pozostałymi opracowaniami branżowymi a stanem istniejącym należy wyjaśnić i uzgodnić z głównym projektantem.
3. Uwagi i opisy zamieszczone w części rysunkowej projektu stanowią integralną część niniejszego opracowania.
4. Niniejsze opracowanie wykonane zostało za pomocą licencjonowanego oprogramowania AutoCAD LT.

Oś DG Płock-Rydzyno (1+185.00 - 1+610.00)

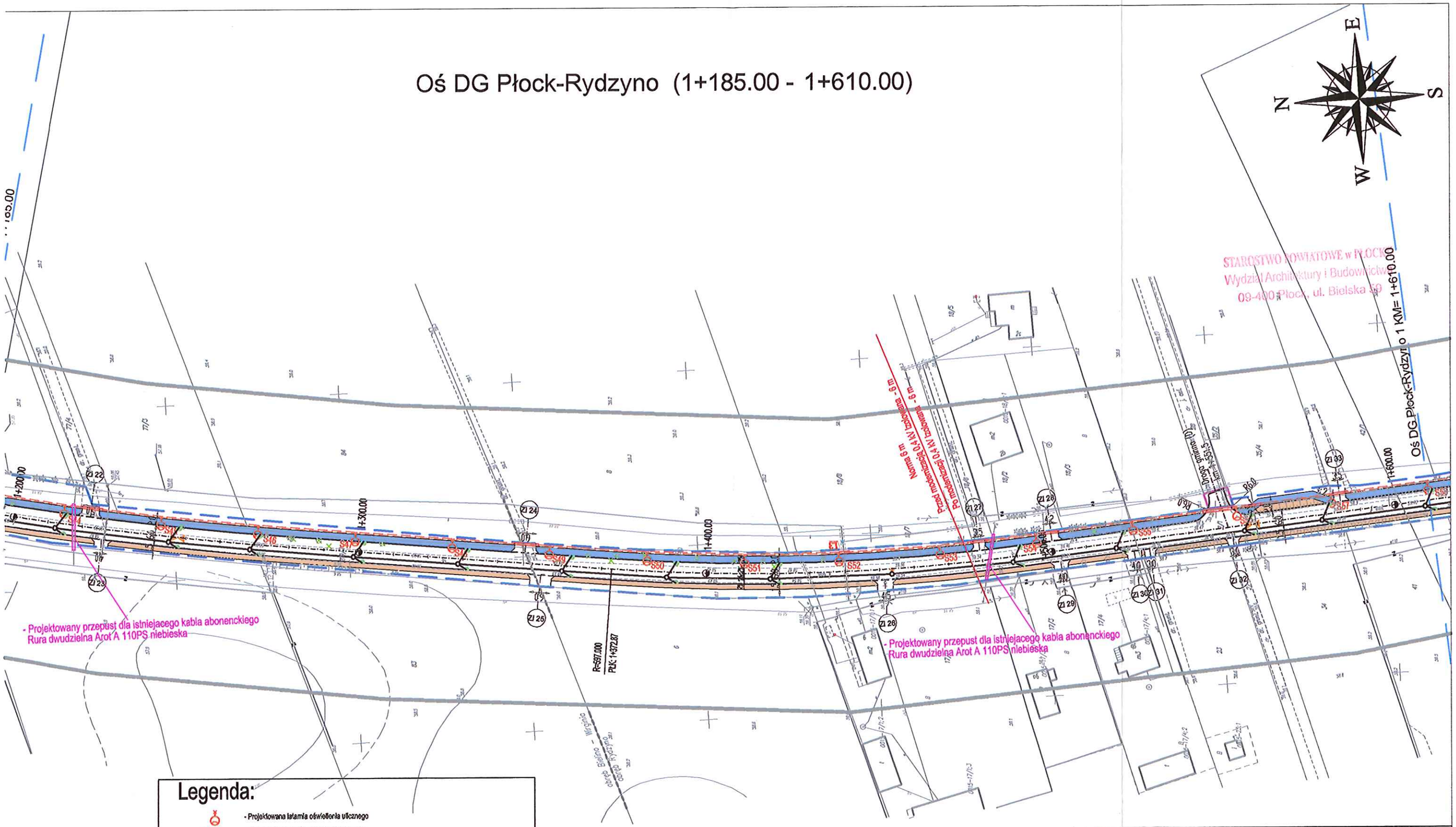

Legenda:

- Projektowana latarnia oświetlenia ulicznego
- SOT-3 - Projektowana szafa oświetlenia ulicznego
- Projektowane kable oświetleniowe .Typ zostanie określony w projekcie wykonawczym.
- Projektowany przepust dla kabla oświetleniowego Rura Arot DVK 110/95
- ZKP - Złacze kablowo pomiarowe realizowane przez Energa Operator w ramach umowy przyłączeniowej
  - Nie wchodzi w zakres tego opracowania. Zostanie wydany w oddzielnym opracowaniu.
  - Na rysunku pokazany informacyjnie.
- Kabel przyłącza elektrycznego realizowany przez Energa Operator w ramach umowy przyłączeniowej
  - Nie wchodzi w zakres tego opracowania. Zostanie wydany w oddzielnym opracowaniu.
  - Na rysunku pokazany informacyjnie.

Demontaż starych słupów oswietleniowych na odcinku D-G-E
- Nie wchodzi w zakres tego opracowania. Zostanie wydany w oddzielnym opracowaniu.
- Na rysunku pokazany informacyjnie.

Zakres - demontaż opraw z wysięgnikami , przewodu oraz słupów (zgodnie z legendą) - linia kyiko oświetleniowa

⊗	Oprawa oświetleniowa	1 szt
⊗	Słup ŻN 10 + oprawa oświetleniowa typ.....	12 szt
○	Słup ŻN 10	3 szt

MAPA DO CELÓW PROJEKTOWYCH

Potwierdza się, że niniejszy dokument został opracowany w wyniku prac geodezyjnych i kartograficznych, których rezultaty zawiera operat techniczny wpisany do ewidencji materiałów państwowego zasobu geodezyjnego i kartograficznego

Organ prowadzący państwowy zasób geodezyjny i kartograficzny	STAROSTA PŁOCKI
Identyfikator ewidencyjny materiału zasobu - operatu technicznego	P.1419. 2015. 2331
Data wpisania operatu technicznego do ewidencji materiałów zasobu	09.01.15
Imię i nazwisko i podpis osoby reprezentującej organ	z up. STAROSTY mgr Edyta Bielska Inspektor w Wydziale Geodezji i Gospodarki Nieruchomościami

Wykonawca: Drogowa Pracownia Projektowa inż. Ewa Białek, ul. Złota 23/312 Kielce 25-025			
Przedmiot opracowania:	Arkadia Mazowiecka - przebudowa i rozbudowa drogi gminnej Płock - Rydzyno, tj. od granicy Gminy Słupno do m. Rydzyno.		
Projektował:	mgr inż. Zbigniew Stachewicz upr. nr. MAZ/0393/POOE/08		Stadium: Projekt budowlany
Sprawdził:	mgr inż. Kazimierz Ksepko upr. nr. 70/94		Branża: Elektroenergetyczna
Data: 02.2015	Przedmiot rysunku: Plan sytuacyjny - część elektryczna	Skala: 1:1000	Rys. nr: 2 / Ark. nr: 4

UWAGI:
1. Projekt jest chroniony Prawem Autorskim (Dz.U. 94.24.83). Wszystkie informacje zawarte w tym projekcie (pokazane i opisane) stanowią integralną część firmy "Drogowa Pracownia Projektowa Ewa Białek" i nie wolno ich użyć ponownie, reprodukować i ujawnić bez pisemnej zgody wyżej wymienionej firmy.
2. Ze względu na charakter obiektu wszystkie wymiary i rzędne należy sprawdzić na budowie, a zaistniałe niezgodności powiadomić projektanta architektoniczno-budowlanym i pozostałymi opracowaniami branżowymi a stanem istniejącym należy wyjaśnić i uzgodnić z głównym projektantem.
3. Uwagi i opisy zamieszczone w części rysunkowej projektu stanowią integralną część niniejszego opracowania.
4. Niniejsze opracowanie wykonane zostało za pomocą licencjonowanego oprogramowania AutoCAD LT.

Oś DG Płock-Rydzyno (1+610.00 - 2+035.00)

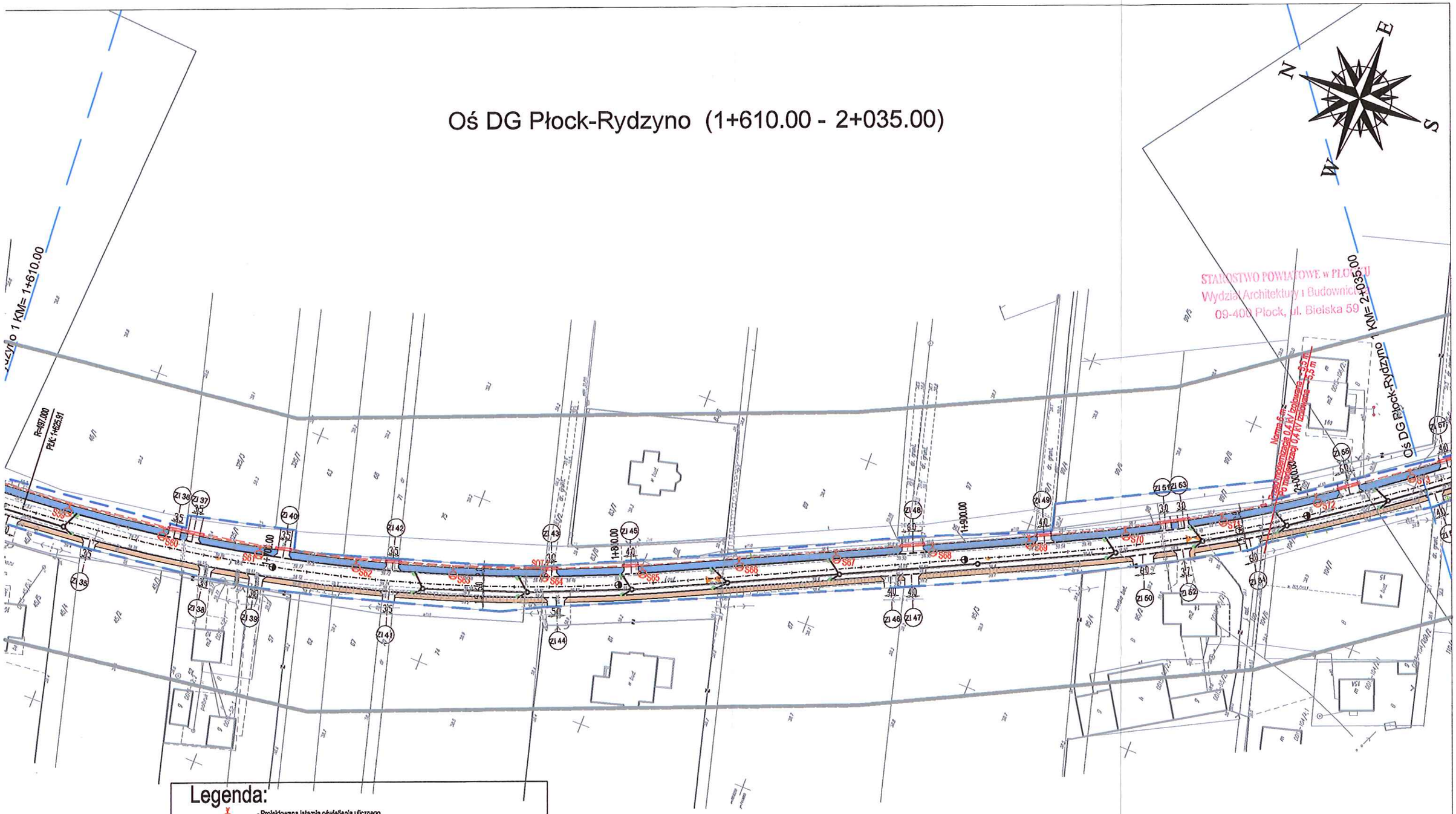

Legenda:

- Projektowana latarnia oświetlenia ulicznego
- SOT-3 - Projektowana szafa oświetlenia ulicznego
- Projektowane kable oświetleniowe .Typ zostanie określony w projekcie wykonawczym.
- Projektowany przepust dla kabla oświetleniowego Rura Arot DVK 110/95
- Projektowany przepust dla istniejącego kabla abonenckiego Rura dwudzielna Arot A 110PS niebiesta
- ZKP - Złącze kablowo pomiarowe realizowane przez Energa Operator w ramach umowy przyłączeniowej
  - Nie wchodzi w zakres tego opracowania. Zostanie wydany w oddzielnym opracowaniu.
  - Na rysunku pokazany informacyjnie.
- Kabel przyłącza elektrycznego realizowany przez Energa Operator w ramach umowy przyłączeniowej
  - Nie wchodzi w zakres tego opracowania. Zostanie wydany w oddzielnym opracowaniu.
  - Na rysunku pokazany informacyjnie.

Demontaż starych słupów oświetleniowych na odcinku D-G-E
- Nie wchodzi w zakres tego opracowania. Zostanie wydany w oddzielnym opracowaniu.
- Na rysunku pokazany informacyjnie.

Zakres - demontaż opraw z wysięgnikami , przewodu oraz słupów (zgodnie z legendą)- linia tylko oświetleniowa

- Oprawa oświetleniowa ..... 1 szt
- Słup ŻN 10 + oprawa oświetleniowa typ.....12 szt
- Słup ŻN 10 3 szt

MAPA DO CELÓW PROJEKTOWYCH

Potwierdza się, że niniejszy dokument zawiera opracowany w wyniku prac geodezyjnych i kartograficznych, których rezultaty zawiera operat techniczny wpisany do ewidencji materiałów państwowego zasobu geodezyjnego i kartograficznego

Organ prowadzący państwowy zasób geodezyjny i kartograficzny	STAROSTA PŁOCKI
Identyfikator ewidencyjny materiału zasobu - operatu technicznego	P.1419. 2015. 2/31
Data wpisania operatu technicznego do ewidencji materiałów zasobu	19.01.15
Imię i nazwisko i podpis osoby reprezentującej organ	up. STAROSTY mgr Edyta Borska Inspektor w Wydziale Geodezji i Gospodarki Nieruchomościami

Wykonawca: Drogowa Pracownia Projektowa inż. Ewa Białek, ul. Złota 23/312 Kielce 25-025

Przedmiot opracowania:	Arkadia Mazowiecka - przebudowa i rozbudowa drogi gminnej Płock - Rydzyno, tj. od granicy Gminy Słupno do m. Rydzyno.		
Projektował:	mgr inż. Zbigniew Stachewicz upr. nr. MAZ/0393/POOE/08		Stadium: Projekt budowlany
Sprawdził:	mgr inż. Kazimierz Ksepko upr. nr. 70/94		Branża: Elektroenergetyczna
Data: 02.2015	Przedmiot rysunku: Plan sytuacyjny - część elektryczna	Skala: 1:1000	Rys. nr: 2 / Ark. nr: 5

UWAGI:
1. Projekt jest chroniony Prawem Autorskim (Dz.U. 94.24.83). Wszystkie informacje zawarte w tym projekcie (pokazane i opisane) stanowią integralną część firmy "Drogowa Pracownia Projektowa Ewa Białek" i nie wolno ich użyć ponownie, reprodukować i kopiować bez pisemnej zgody wyżej wymienionej firmy.
2. Ze względu na charakter obiektu wszystkie wymiary i rzędne należy sprawdzić na budowie, a zaistniałe niezgodności pomiędzy projektem architektoniczno-budowlanym i pozostałymi opracowaniami branżowymi a stanem istniejącym należy wyjaśnić i uzgodnić z głównym projektantem.
3. Uwagi i opisy zamieszczone w części rysunkowej projektu stanowią integralną część niniejszego opracowania.
4. Niniejsze opracowanie wykonane zostało za pomocą licencjonowanego oprogramowania AutoCAD LT.

Oś DG Płock-Rydzyno (2+035.00 - 2+460.00)

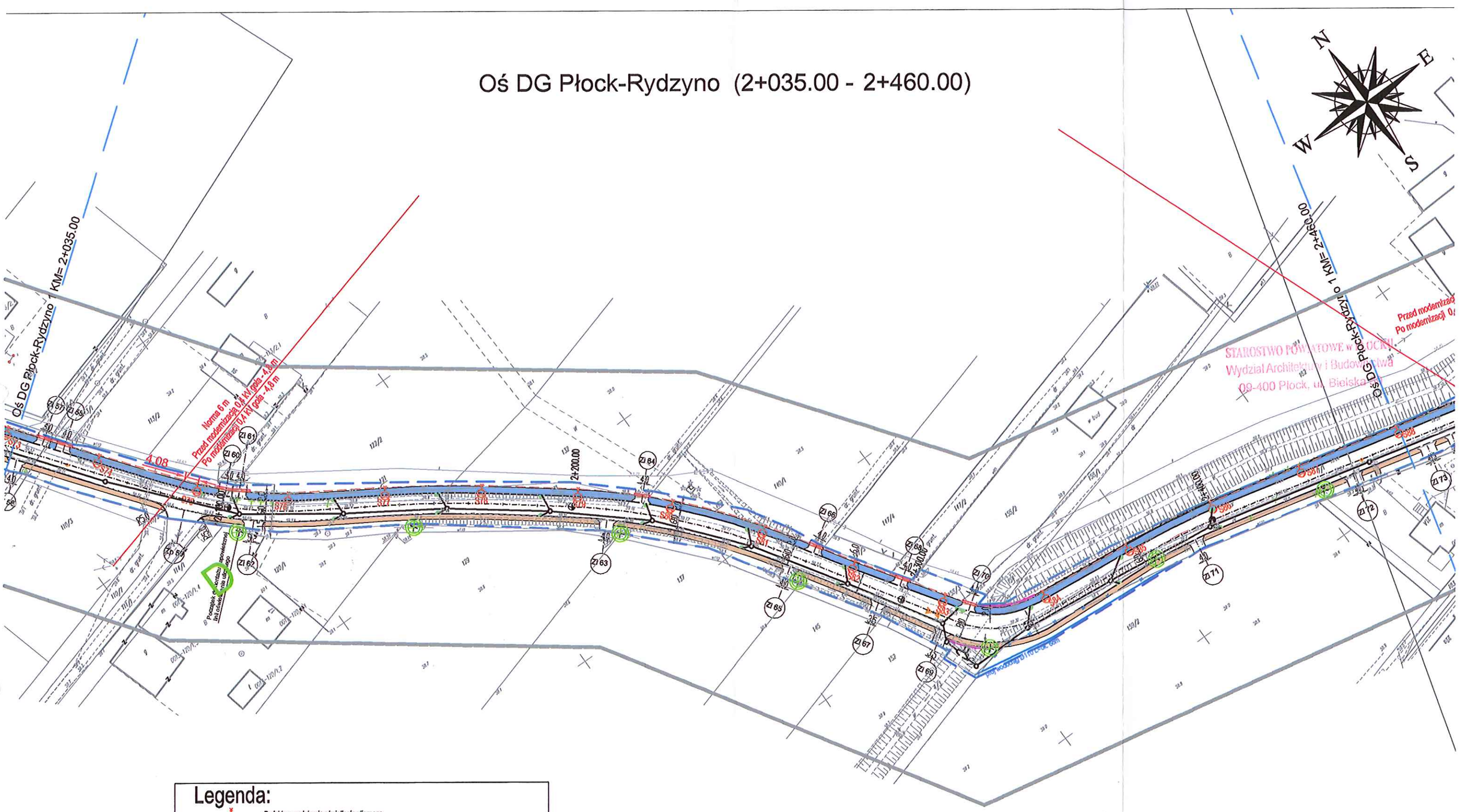

Legenda:

- Projektowana latarnia oświetlenia ulicznego
- SOT-3 - Projektowana szafa oświetlenia ulicznego
- Projektowane kable oświetleniowe .Typ zostanie określony w projekcie wykonawczym.
- Projektowany przepust dla kabla oświetleniowego Rura Arot DVK 110/95
- Projektowany przepust dla istniejącego kabla abonenckiego Rura dwudzielna Arot A 110PS niebieska
- ZKP - Złącza kablowo pomiarowe realizowane przez Energa Operator w ramach umowy przyłączeniowej
  - Nie wchodzi w zakres tego opracowania. Zostanie wydany w oddzielnym opracowaniu.
  - Na rysunku pokazany informacyjnie.
- Kabel przyłącza elektrycznego realizowany przez Energa Operator w ramach umowy przyłączeniowej
  - Nie wchodzi w zakres tego opracowania. Zostanie wydany w oddzielnym opracowaniu.
  - Na rysunku pokazany informacyjnie.

Demontaż starych słupów oświetleniowych na odcinku D-G-E
- Nie wchodzi w zakres tego opracowania. Zostanie wydany w oddzielnym opracowaniu.
- Na rysunku pokazany informacyjnie.

Zakres - demontaż opraw z wysięgnikami , przewodu oraz słupów (zgodnie z legendą)- linia tylko oświetleniowa

Oprawa oświetleniowa	1 szt
Słup ŻN 10 + oprawa oświetleniowa typ.....	12 szt
Słup ŻN 10	3 szt

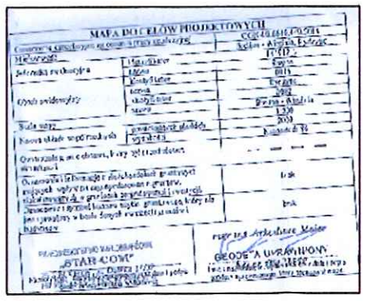
MAPA PUNKTÓW PROJEKTOWYCH

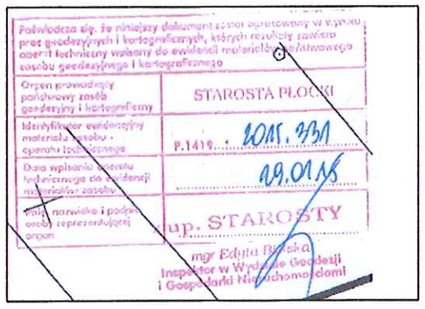
STAROSTA PŁOCKI
P.1419.. 2015. 2/31
29.01.15
z up. STAROSTY
mgr Edyta Pińska
Inspektor w Wydziale Geodezji i Gospodarki Nieruchomościami

Wykonawca: Drogowa Pracownia Projektowa inż. Ewa Białek, ul. Złota 23/312 Kielce 25-025

Przedmiot opracowania:	Arkadia Mazowiecka - przebudowa i rozbudowa drogi gminnej Płock - Rydzyno, tj. od granicy Gminy Słupno do m. Rydzyno.	
Projektował:	mgr inż. Zbigniew Stachewicz upr. nr. MAZ/0393/POOE/08	Stadium: Projekt budowlany
Sprawdził:	mgr inż. Kazimierz Ksepko upr. nr. 70/94	Branża: Elektroenergetyczna
Data: 02.2015	Przedmiot rysunku: **Plan sytuacyjny - część elektryczna**	Skala: 1:1000 · Rys. nr: 2 · Ark. nr: 6

UWAGI:
1. Projekt jest chroniony Prawem Autorskim (Dz.U. 94.24.83). Wszystkie informacje zawarte w tym projekcie (pokazane i opisane) stanowią własność intelektualną części firmy "Drogowa Pracownia Projektowa Ewa Białek" i nie wolno ich użyć ponownie, reprodukować i kopiować bez pisemnej zgody wyżej wymienionej firmy.
2. Ze względu na charakter obiektu wszystkie wymiary i rzędne należy sprawdzić na budowie, a zaistniałe niezgodności pomiędzy projektem architektoniczno-budowlanym i pozostałymi opracowaniami branżowymi a stanem istniejącym należy wyjaśnić i uzgodnić z głównym projektantem.
3. Uwagi i opisy zamieszczone w części rysunkowej projektu stanowią integralną część niniejszego opracowania.
4. Niniejsze opracowanie wykonane zostało za pomocą licencjonowanego oprogramowania AutoCAD LT.

Arkusz 25 - Oś DG Płock-Rydzyno (2+460.00 - 2+885.00)

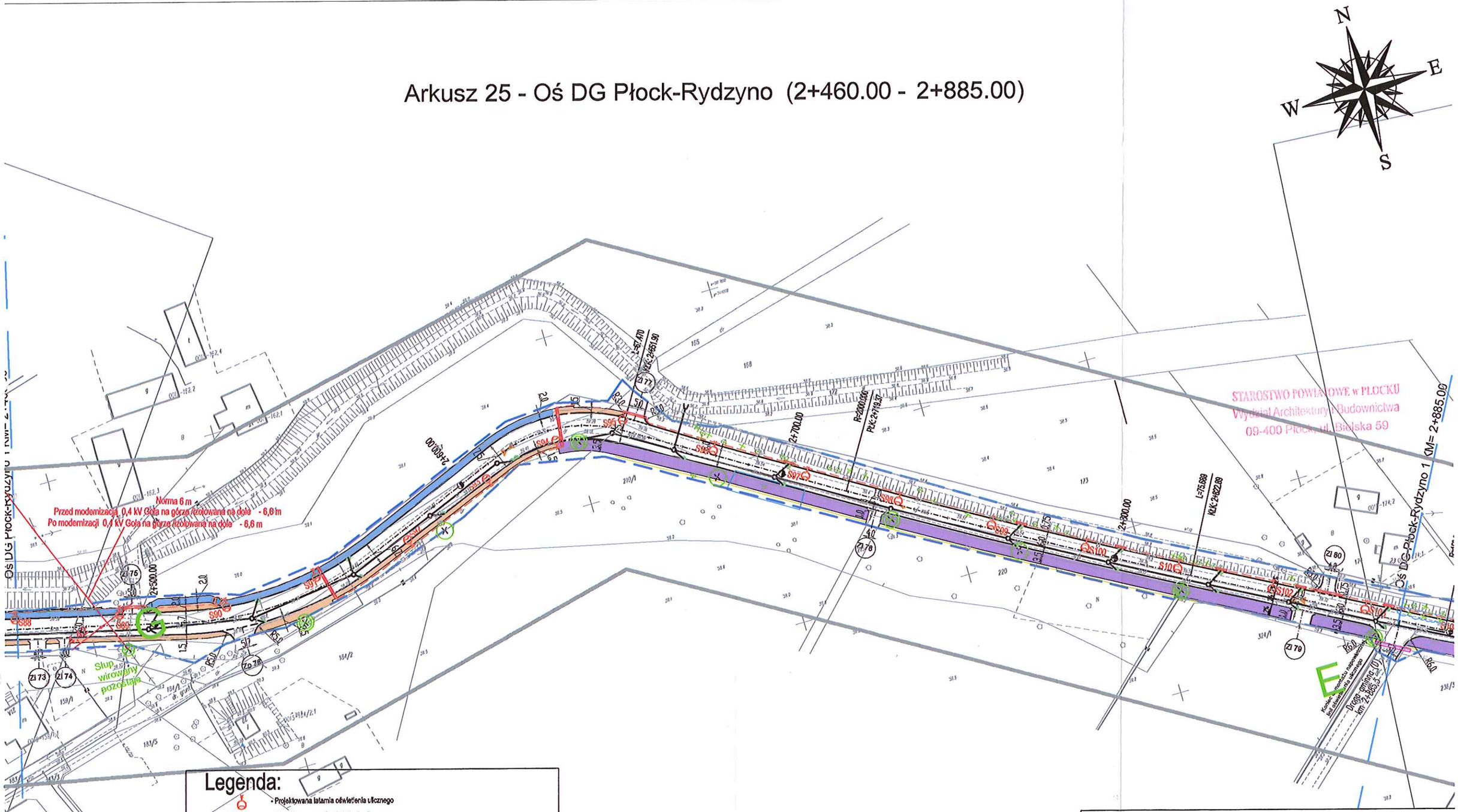

Legenda:

- Projektowana latarnia oświetlenia ulicznego
- SOT-3 - Projektowana szafa oświetlenia ulicznego
- Projektowane kable oświetleniowe .Typ zostanie określony w projekcie wykonawczym.
- Projektowany przepust dla kabla oświetleniowego Rura Arot DVK 110/95
- Projektowany przepust dla istniejącego kab'a abonenckiego Rura dwudzielna Arot A 110PS niebieska
- ZKP - Złacze kablowo pomiarowe realizowane przez Energa Operator w ramach umowy przyłączeniowej - Nie wchodzi w zakres tego opracowania. Zostanie wydany w oddzielnym opracowaniu. - Na rysunku pokazany informacyjnie.
- Kabel przyłącza elektrycznego realizowany przez Energa Operator w ramach umowy przyłączeniowej - Nie wchodzi w zakres tego opracowania. Zostanie wydany w oddzielnym opracowaniu. - Na rysunku pokazany informacyjnie.

Demontaż starych słupów oświetleniowych na odcinku D-G-E
- Nie wchodzi w zakres tego opracowania. Zostanie wydany w oddzielnym opracowaniu.
- Na rysunku pokazany informacyjnie.

Zakres - demontaż opraw z wysięgnikami , przewodu oraz słupów (zgodnie z legendą)- linia tylko oświetleniowa

Oprawa oświetleniowa	1 szt
Słup ŻN 10 + oprawa oświetleniowa typ.....	12 szt
Słup ŻN 10	3 szt

MAPA DO CELÓW PROJEKTOWYCH

Potwierdza się, że niniejszy dokument został opracowany w wyniku prac geodezyjnych i kartograficznych, których rezultaty zawiera operat techniczny wpisany do ewidencji materiału państwowego zasobu geodezyjnego i kartograficznego

Organ prowadzący państwowy zasób geodezyjny i kartograficzny: STAROSTA PŁOCKI

Identyfikator ewidencyjny materiału zasobu - operatu technicznego: P.1419. . 2015. 2/31

Data wpisania operatu technicznego do ewidencji materiału zasobu: 09.01.15

Imię, nazwisko i podpis osoby reprezentującej organ: Z up. STAROSTY mgr Edyta Płońska Inspektor w Wydziale Geodezji i Gospodarki Nieruchomościami

Wykonawca: Drogowa Pracownia Projektowa inż. Ewa Białek, ul. Złota 23/312 Kielce 25-025

Przedmiot opracowania:	Arkadia Mazowiecka - przebudowa i rozbudowa drogi gminnej Płock - Rydzyno, tj. od granicy Gminy Słupno do m. Rydzyno.	
Projektował:	mgr inż. Zbigniew Stachewicz upr. nr. MAZ/0393/POOE/08	Stadium: Projekt budowlany
Sprawdził:	mgr inż. Kazimierz Ksepko upr. nr. 70/94	Branża: Elektroenergetyczna
Data: 02.2015	Przedmiot rysunku: **Plan sytuacyjny - część elektryczna**	Skala: 1:1000 / Rys. nr: 2 / Ark. nr: 7

UWAGI:
1. Projekt jest chroniony Prawem Autorskim (Dz.U. 94.24.83). Wszystkie informacje zawarte w tym projekcie (pokazane i opisane) stanowią integralną część firmy "Drogowa Pracownia Projektowa Ewa Białek" i nie wolno ich użyć ponownie, reprodukować i kopiować bez pisemnej zgody wyżej wymienionej firmy.
2. Ze względu na charakter obiektu wszystkie wymiary i rzędne należy sprawdzić na budowie, a zaistniałe niezgodności pomiędzy projektem architektoniczno-budowlanym i pozostałymi opracowaniami branżowymi a stanem istniejącym należy wyjaśnić i uzgodnić z głównym projektantem.
3. Uwagi i opisy zamieszczone w części rysunkowej projektu stanowią integralną część niniejszego opracowania.
4. Niniejsze opracowanie wykonane zostało za pomocą licencjonowanego oprogramowania AutoCAD LT.

DG Płock-Rydzyno (2+885.00 - 3+310.00)

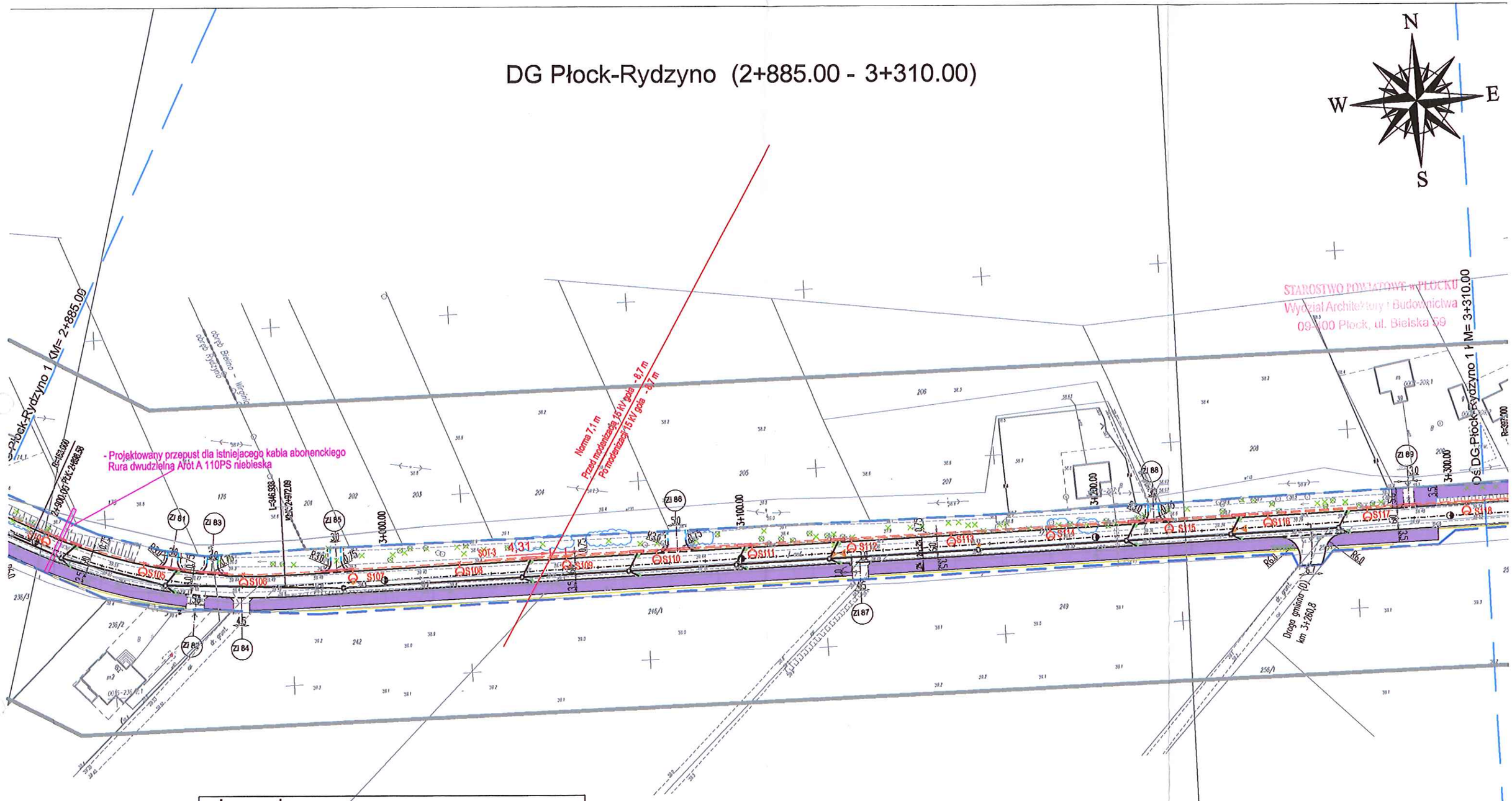

Legenda:

- SOT-3 - Projektowana latarnia oświetlenia ulicznego
- Projektowana szafa oświetlenia ulicznego
- Projektowane kable oświetleniowe .Typ zostanie określony w projekcie wykonawczym.
- Projektowany przepust dla kabla oświetleniowego Rura Arot DVK 110/95
- Projektowany przepust dla istniejącego kabla abonenckiego Rura dwudzielna Arot A 110PS niebieska
- ZKP - Złacze kablowo pomiarowe realizowane przez Energa Operator w ramach umowy przyłączeniowej
  - Nie wchodzi w zakres tego opracowania. Zostanie wydany w oddzielnym opracowaniu.
  - Na rysunku pokazany informacyjnie.
- Kabel przyłącza elektrycznego realizowany przez Energa Operator w ramach umowy przyłączeniowej
  - Nie wchodzi w zakres tego opracowania. Zostanie wydany w oddzielnym opracowaniu.
  - Na rysunku pokazany informacyjnie.

Demontaż starych słupów oświetleniowych na odcinku D-G-E
- Nie wchodzi w zakres tego opracowania. Zostanie wydany w oddzielnym opracowaniu.
- Na rysunku pokazany informacyjnie.

Zakres - demontaż opraw z wysięgnikami , przewodu oraz słupów (zgodnie z legendą)- linia tylko oświetleniowa

- Oprawa oświetleniowa ..... 1 szt
- Słup ŻN 10 + oprawa oświetleniowa typ.....12 szt
- Słup ŻN 10 3 szt

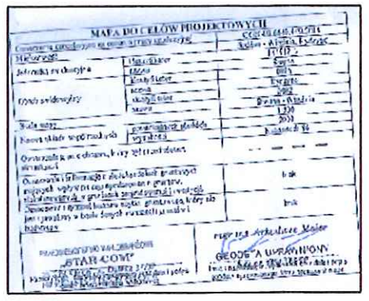

Wykonawca: Drogowa Pracownia Projektowa inż. Ewa Białek, ul. Złota 23/312 Kielce 25-025

Przedmiot opracowania:	Arkadia Mazowiecka - przebudowa i rozbudowa drogi gminnej Płock - Rydzyno, tj. od granicy Gminy Słupno do m. Rydzyno.		
Projektował	mgr inż. Zbigniew Stachewicz upr. nr. MAZ/0393/POOE/08		Stadium: Projekt budowlany
Sprawdził:	mgr inż. Kazimierz Ksepko upr. nr. 70/94		Branża: Elektroenergetyczna
Data: 02.2015	Przedmiot rysunku: **Plan sytuacyjny - część elektryczna**	Skala: 1:1000	Rys. nr: 2 / Ark. nr: 8

UWAGI:
1. Projekt jest chroniony Prawem Autorskim (Dz.U. 94.24.83). Wszystkie informacje zawarte w tym projekcie (pokazane i opisane) stanowią integralną część firmy "Drogowa Pracownia Projektowa Ewa Białek" i nie wolno ich użyć ponownie, reprodukować i kopiować bez pisemnej zgody wyżej wymienionej firmy.
2. Ze względu na charakter obiektu wszystkie wymiary i rzędne należy sprawdzić na budowie, a zaistniałe niezgodności pomiędzy projektem architektoniczno-budowlanym i pozostałymi opracowaniami branżowymi a stanem istniejącym należy wyjaśnić i uzgodnić z głównym projektantem.
3. Uwagi i opisy zamieszczone w części rysunkowej projektu stanowią integralną część niniejszego opracowania.
4. Niniejsze opracowanie wykonane zostało za pomocą licencjonowanego oprogramowania AutoCAD LT.

Oś DG Płock-Rydzyno (3+310.00 - 3+577.92)

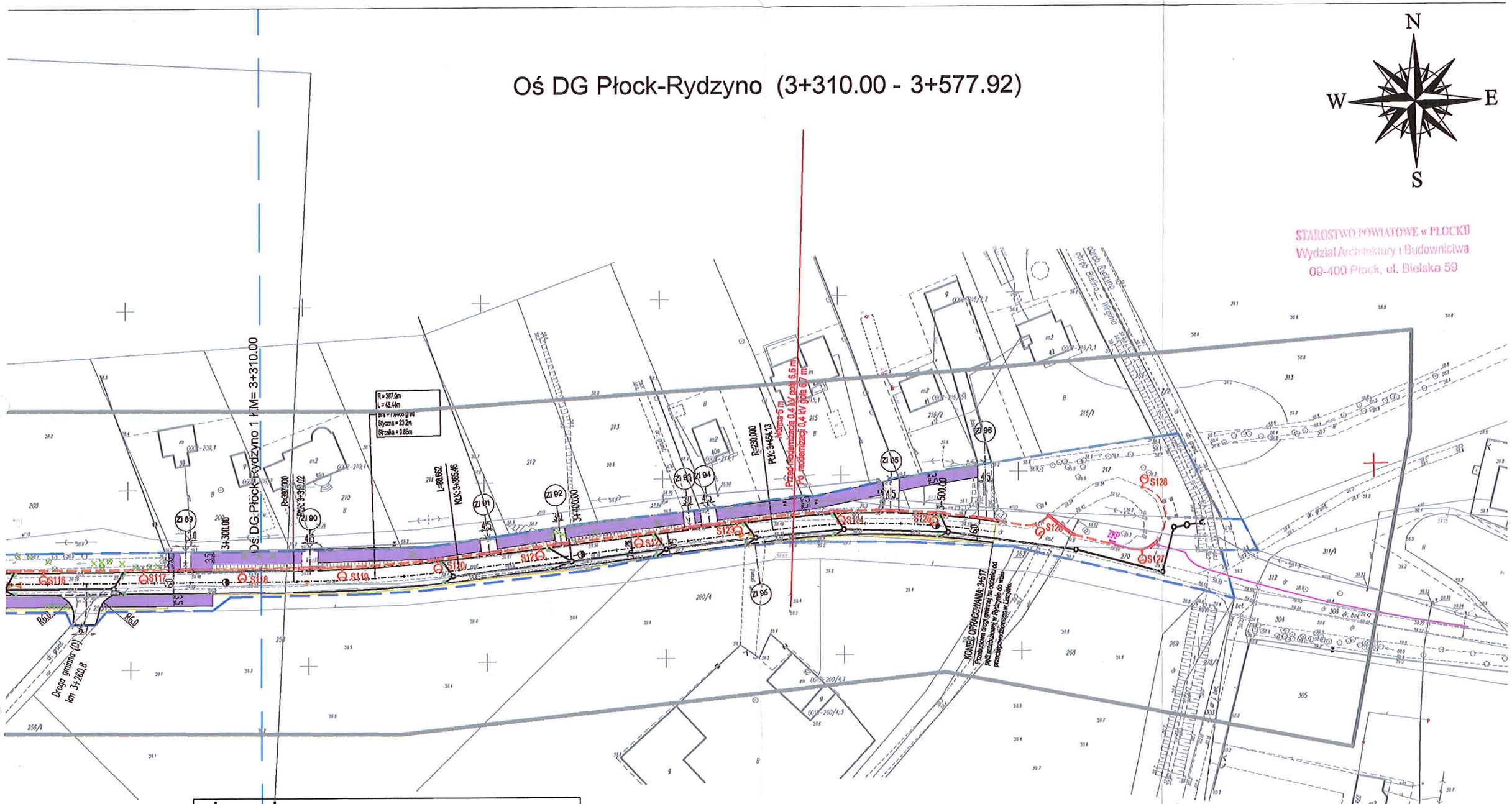

Legenda:

SOT-3 - Projektowana latarnia oświetlenia ulicznego

- Projektowana szafa oświetlenia ulicznego

- Projektowane kable oświetleniowe .Typ zostanie określony w projekcie wykonawczym.

- Projektowany przepust dla kabla oświetleniowego
Rura Arot DVK 110/95

- Projektowany przepust dla istniejącego kabla abonenckiego
Rura dwudzielna Arot A 110PS niebieska

ZKP
- Złącze kablowo pomiarowe realizowane przez Energa Operator w ramach umowy przyłączeniowej
- Nie wchodzi w zakres tego opracowania. Zostanie wydany w oddzielnym opracowaniu.
- Na rysunku pokazany informacyjnie.

- Kabel przyłącza elektrycznego realizowany przez Energa Operator w ramach umowy przyłączeniowej
- Nie wchodzi w zakres tego opracowania. Zostanie wydany w oddzielnym opracowaniu.
- Na rysunku pokazany informacyjnie.

Demontaż starych słupów oświetleniowych na odcinku D-G-E
- Nie wchodzi w zakres tego opracowania. Zostanie wydany w oddzielnym opracowaniu.
- Na rysunku pokazany informacyjnie.

Zakres - demontaż opraw z wysięgnikami , przewodu oraz słupów (zgodnie z legendą) - linia tylko oświetleniowa

- Oprawa oświetleniowa ..... 1 szt
- Słup ŻN 10 + oprawa oświetleniowa typ.....12 szt
- Słup ŻN 10 3 szt

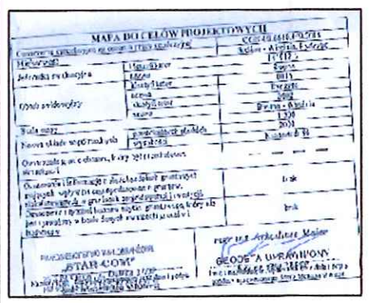

Wykonawca: Drogowa Pracownia Projektowa inż. Ewa Białek, ul. Złota 23/312 Kielce 25-025

Przedmiot opracowania:	Arkadia Mazowiecka - przebudowa i rozbudowa drogi gminnej Płock - Rydzyno, tj. od granicy Gminy Słupno do m. Rydzyno.		
Projektował:	mgr inż. Zbigniew Stachewicz upr. nr. MAZ/0393/POOE/08		Stadium: Projekt budowlany
Sprawdził:	mgr inż. Kazimierz Ksepko upr. nr. 70/94		Branża: Elektroenergetyczna
Data: 02.2015	Przedmiot rysunku: Plan sytuacyjny - część elektryczna	Skala: 1:1000	Rys. nr: 2 / Ark. nr: 9

UWAGI:
1. Projekt jest chroniony Prawem Autorskim (Dz.U. 94.24.83). Wszystkie informacje zawarte w tym projekcie (pokazane i opisane) stanowią integralną część firmy "Drogowa Pracownia Projektowa Ewa Białek" i nie wolno ich użyć ponownie, reprodukować i kopiować bez pisemnej zgody wyżej wymienionej firmy.
2. Za wzgląd na charakter obiektu wszystkie wymiary i rzędne należy sprawdzić na budowie, a zaistniałe niezgodności pomiędzy projektem architektoniczno-budowlanym i pozostałymi opracowaniami branżowymi a stanem istniejącym należy wyjaśnić i uzgodnić z głównym projektantem.
3. Uwagi i opisy zamieszczone w części rysunkowej projektu stanowią integralną część niniejszego opracowania.
4. Niniejsze opracowanie wykonane zostało za pomocą licencjonowanego oprogramowania AutoCAD LT.