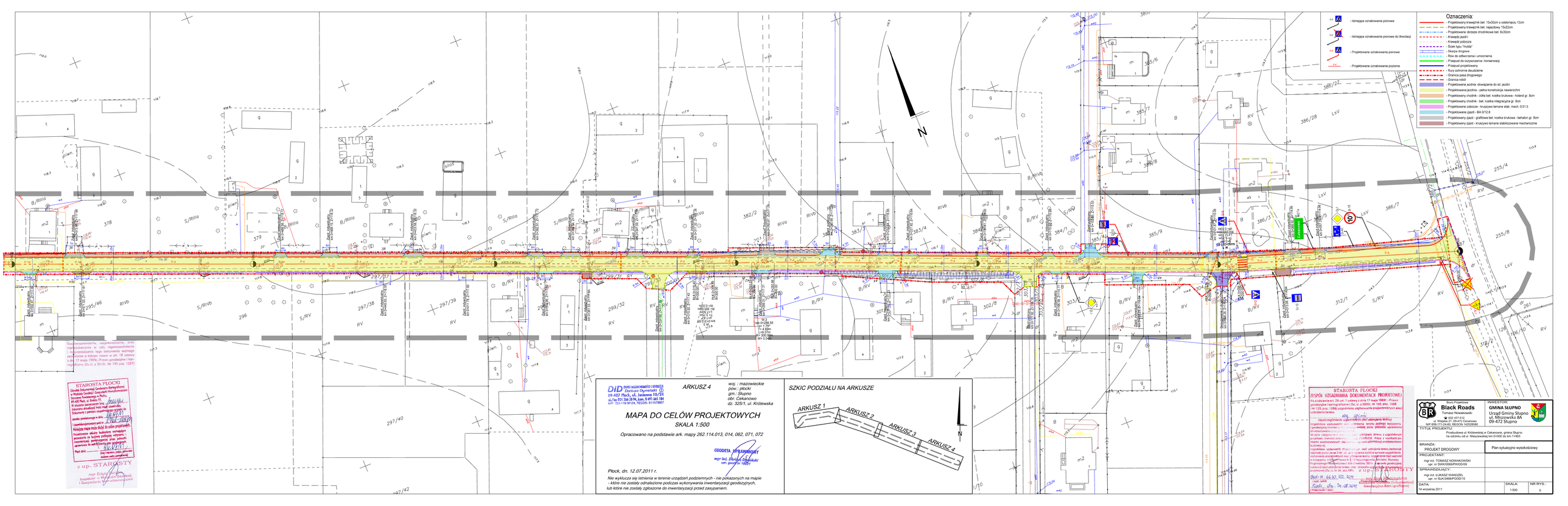

Oznaczenia:
- Istniejące oznakowanie pionowe
- Istniejące oznakowanie pionowe do likwidacji
- Projektowane oznakowanie pionowe
- Projektowane oznakowanie poziome
- Projektowany krawężnik bet. 15x30cm o odsłonięciu 12cm
- Projektowany krawężnik bet. najazdowy 15x22cm
- Projektowane obrzeże chodnikowe bet. 8x30cm
- Krawędź jezdni
- Krawędź pobocza
- Ścieki typu "mulda"
- Skarpa drogowa
- Rów do odwodnienia i umocnienia
- Przepust do oczyszczenia i konserwacji
- Przepust projektowany
- Rury ochronne dwudzielne
- Granica pasa drogowego
- Granica robót
- Projektowana jezdnia -dowiązanie do ist. jezdni
- Projektowana jezdnia - pełna konstrukcja nawierzchni
- Projektowany chodnik - żółta bet. kostka brukowa - holand gr. 8cm
- Projektowany chodnik - bet. kostka integracyjna gr. 8cm
- Projektowane pobocze - kruszywo łamane stab. mech. 0/31.5
- Projektowane zjazd - BA 0/12.8
- Projektowany zjazd - grafitowa bet. kostka brukowa - behaton gr. 8cm
- Projektowany zjazd - kruszywo łamane stabilizowane mechanicznie
STAROSTA PŁOCKI
z up. STAROSTY
DiD
ARKUSZ 4
woj. : mazowieckie
pow.: płocki
gm.: Słupno
obr. Cekanowo
dz. 325/1, ul. Królewska
MAPA DO CELÓW PROJEKTOWYCH
SKALA 1:500
Opracowano na podstawie ark. mapy 262.114.013, 014, 062, 071, 072
GEODETA UPRAWNIONY
mgr inż. Dariusz Dąbrowski
SZKIC PODZIAŁU NA ARKUSZE
ARKUSZ 1
ARKUSZ 2
ARKUSZ 3
ARKUSZ 4
STAROSTA PŁOCKI
ZESPÓŁ UZGADNIANIA DOKUMENTACJI PROJEKTOWEJ
z up. STAROSTY
Biuro Projektowe
Black Roads
Tomasz Nowakowski
INWESTOR:
GMINA SŁUPNO
Urząd Gminy Słupno
ul. Mszczewska 8A
09-472 Słupno
TYTUŁ PROJEKTU:
Przebudowa ul. Królewskiej w Cekanowie, gmina Słupno
na odcinku od ul. Mieszewskiej km 0+000 do km 1+903
BRANŻA:
PROJEKT DROGOWY
Plan sytuacyjno wysokościowy
PROJEKTANT:
mgr inż. TOMASZ NOWAKOWSKI
upr. nr SWK/0068/PWOD/09
SPRAWDZAJĄCY:
mgr inż. ŁUKASZ WANCZEL
upr. nr SLK/0468/PWOD/10
DATA:
14 września 2011
SKALA:
1:500
NR RYS.:
5