

PRZEDSIĘBIORSTWO USŁUG GEODEZYJNYCH
 inż. Andrzej Kozicki
 09-407 Płock, ul. Obrońców Płocka 11/3
 tel/fax 266 89 24, tel kom. 0601314527
 NIP 774-108-30-17

województwo mazowieckie
 Powiat płocki
 Gmina Słupno
 Miejscowość Miszewko Strzałkowskie
 Jednostka ewidencyjna 141912_2-Słupno-gmina wiejska
 Obręb Nr 0011-Miszewko Strzałkowskie
 Działka Nr 231/2, 231/3
 Godło mapy 262.114.031

MAPA DO CELÓW PROJEKTOWYCH
SKALA 1: 500

Układ współrzędnych prostokątnych płaskich 1965 strefa II
 Układ wysokości Kronsztadt '60

Nie wykluczam istnienia w terenie urządzeń podziemnych, nie wykazanych na mapie, które nie zostały zgłoszone do inwentaryzacji przed zasypaniem.

oznaczenie informacji o służebnościach gruntowych mających wpływ na zagospodarowanie gruntów zlokalizowanych w granicach projektowanej inwestycji. brak

Geodeta Uprawniony
 inż. Andrzej Kozicki
 Nr upr. 2063

Płock, dnia 06-05-2013

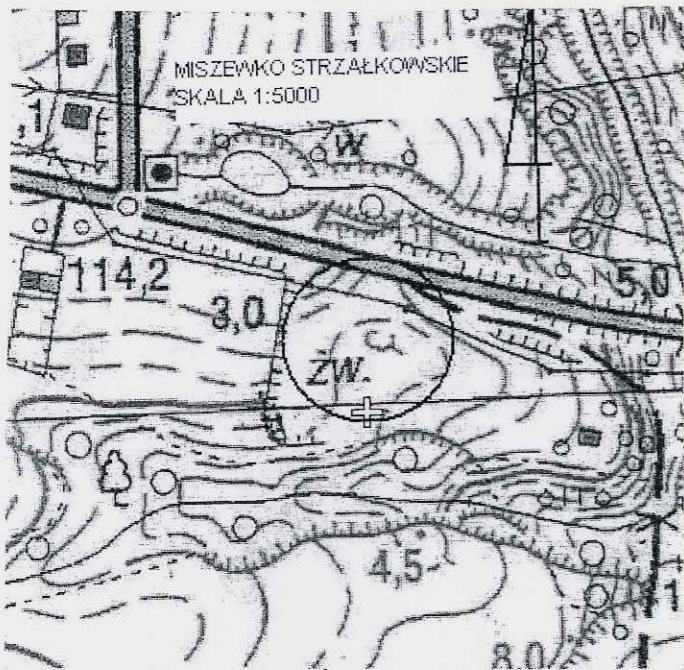

Rozpowszechnianie, rozprowadzanie, oraz reprodukcje w celu rozpowszechniania i rozprowadzania tego dokumentu wymaga zezwolenia o którym mowa w art. 18 ustawy z dn. 17 maja 1989r. - Prawo geodezyjne i kartograficzne (Dz.U. z 2010r. Nr 193 poz. 1287)

STAROSTA PŁOCKI
 Ośrodek Dokumentacji Geodezyjno-Kartograficznej
 w Wydziale Geodezji i Gospodarki Nieruchomościami
 Starostwa Powiatowego w Płocku,
 29-400 Płock, ul. Bielska 59,
 w obszarze zaznaczonym linią
 dokonano aktualizacji treści mapy zasadniczej.
 Dokumenty z pomiaru uzupełniającego przyjęto do
 zasobu powiatowego w dniu
 i zarejestrowano pod nr
 Niniejsza mapa może służyć do celów projektowych.
 Projektowane obiekty budowlane wymagające
 pozwolenia na budowę podlegają wytyczeniu i
 inwentaryzacji powykonawczej przez jednostki
 uprawnione do wykonywania prac geodezyjnych.
 Płock dnia
 (imię i nazwisko, podpis, stanowisko
 służbowe osoby upoważnionej)

z up. STAROSTY

mgr Edyta Bielska
 Inspektor w Wydziale Geodezji
 Gospodarki Nieruchomościami

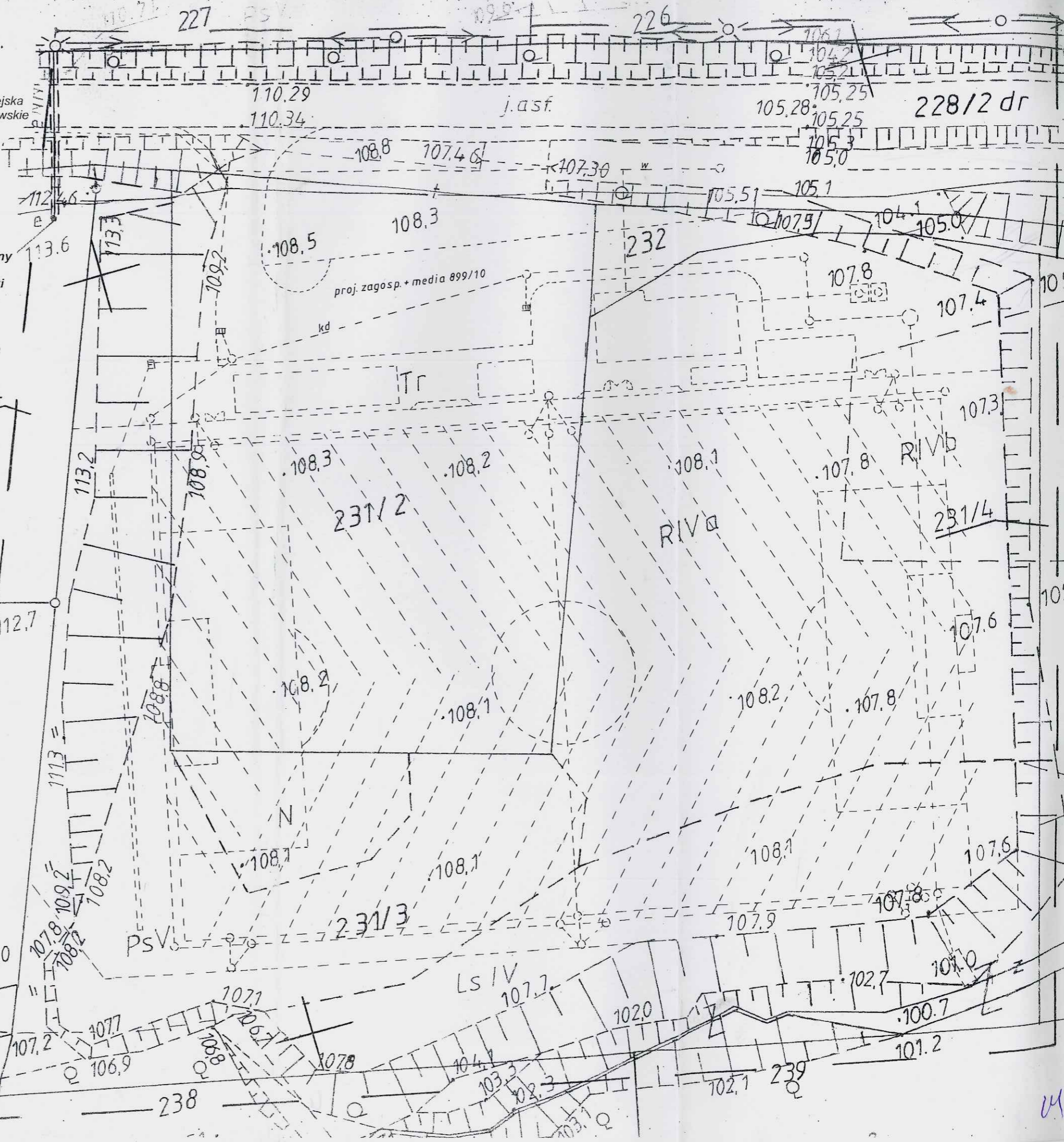

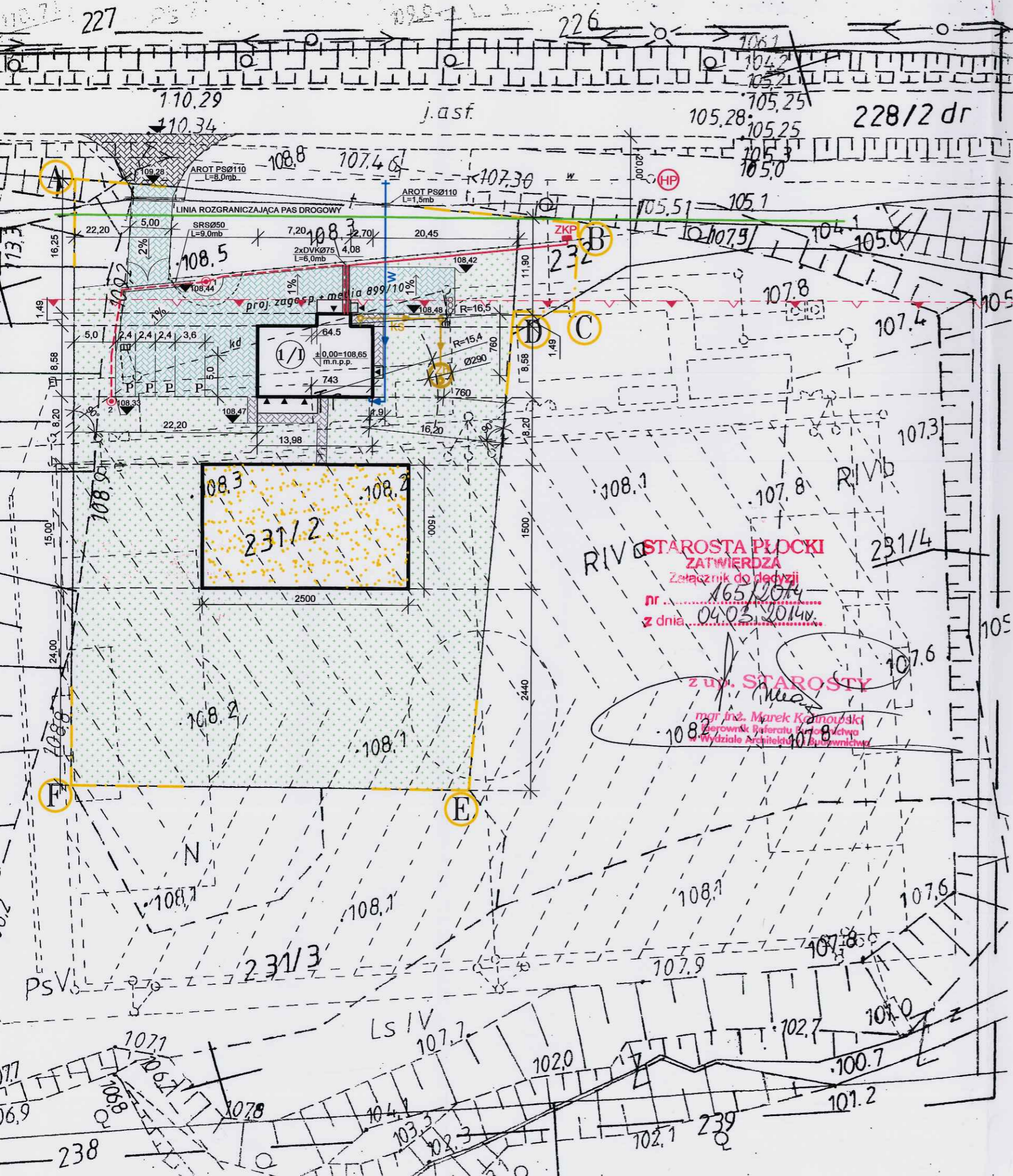

LEGENDA:

- (1/1) - PROJ. BUDYNEK ŚWIETLICY WIEJSKIEJ
- PROJ. PRZYŁĄCZE WODOCIĄGOWE PEde Ø40
- PROJ. PRZYKANALIK KANALIZACJI SANITARNEJ PVC Ø160
- PROJ. SZAMBO SZCZELNE POJEMNOŚCI 9,0m³
- PROJ. WEWNĘTRZNA LINIA ZASILAJĄCA, KABEL YAKXS 4x35mm²
- PROJ. KABEL OŚWIETLENIOWY YKY 4x6mm²
- PROJ. ZŁĄCZE KONTROLNO-POMIAROWE WG ODRĘBNEGO OPRACOWANIA
- PROJ. LATARNIE OŚWIETLENIOWE, PARKOWE
- PROJ. RURY OCHRONNE: SRSØ50, 2xDVKØ75, GRUBOŚCIENNA DWUDZIELNA AROT PSØ110
- PROJ. MIEJSCE CZASOWEGO GROMADZENIA ODPADÓW STAŁYCH
- PROJ. POWIERZCHNIE UTWARDZONE KOSTKĄ BET. GR. 8cm
- PROJ. MIEJSCA POSTOJOWE DLA POJAZDÓW MECHANICZNYCH
- PROJ. POWIERZCHNIE UTWARDZONE KOSTKĄ BET. GR. 6cm
- OZNACZENIE PROJ. WJAZDU I WEJŚĆ
- PROJ. OGRODZENIE Z BRAMĄ WJAZDOWĄ WG ODRĘBNEGO OPRACOWANIA
- PROJ. POWIERZCHNIA TERENU Z PRZEZNACZENIEM NA PLAC ZABAW- WG ODRĘBNEGO OPRACOWANIA
- PROJ. TEREN BIOLOGICZNIE CZYNNY-ZIELEŃ
- PROJ. PRZYŁĄCZE WODY
- PROJ. HYDRANT P.POŻ.
- PROJ. ZJAZD Z DROGI POWIATOWEJ DZ. NR 228/2 dr

POZWOLENIA BUDOWE
NR 286/11 Z DNIA 31.03.2011r.
ZNAK ABII/7351-1550/10-11

STAROSTA PŁOCKI
ZATWIERDZA
Załącznik do decyzji
nr
z dnia
z uw. STAROSTY
mgr inż. Marek Kramowski
Pracownik Biura Technicznego
w Wydziale Architektury Budowlanej

A-F GRANICA OPRACOWANIA I ODDZIAŁYWANIA

JT	PRACOWNIA PROJEKTOWA arch. Justyna Turliska-Górzny Nieżywiec 104 77-300 Człuchów	tel. kom. 0 509 093 621 tel. kom. 0 605 835 076 e-mail: jt-projekt@wp.pl	RYŚ. NR 1
INWESTOR: ADRES:	GMINA SŁUPNO UL. MISZEWSKA 8a 09-472 SŁUPNO		
TEMAT:	BUDYNEK ŚWIETLICY WIEJSKIEJ WRAZ Z WEWNĘTRZNYMI INSTALACJAMI WOD. KAN. C.O. ELEKTROENERGETYCZNA N.N., ODGROMOWĄ, PRZYŁĄCZE WODOCIĄGOWE, WEWNĘTRZNA LINIA ZASILAJĄCA, INSTALACJA OŚWIETLENIA ZEWNĘTRZNEGO, PRZYKANALIK SANITARNY ZE SZCZELNYM SZAMBEM O POJ. 9m. ³ PARKING Z MIEJSCAMI POSTOJOWYMI		
ADRES:	MISZEWKO STRZAŁKOWSKIE, DZ. NR 231/2 i 232, OBRĘB NR 0011		
NAZWA RYSUNKU:	PROJEKT ZAGOSPODAROWANIA TERENU	SKALA 1:500	
PROJEKTANT ARCHITEKTURA KONSTRUKCJA	inż. PIOTR SCHULZ Upr. bud. nr GP-KZ-7342-148/93 do projektowania w specjalności konstr.-budowlanej	31.08.2013r.	
PROJEKTANT BRANŻA SANITARNA	BARBARA JAŹDZEWSKA Upr. bud. nr GP-KZ-7342-239/93 Upr. bud. nr GP-KZ-7342-183/94 do projektowania w zakresie sieci i inst. wod.kan.,co i gaz	31.08.2013r.	
PROJEKTANT BRANŻA ELEKTRYCZNA	MAREK ZNAJDEK Upr. bud. nr UAN-KZ-7210/36/89 Upr. bud. nr AUB-KZ-7210/75/90 do projektowania w specjalności instalacyjno-inżynierskiej	31.08.2013r.	

PRZEDSIĘBIORSTWO USŁUG GEODEZYJNYCH
 inż. Andrzej Kozicki
 09 492 Plock, ul. Odrońców Plocka 11/3
 tel./fax 266 89 24, tel.kom. 0601314527
 NIP 774 108 30-17

województwo mazowieckie
 Powiat plocki
 Gmina Stupno
 Miejscowość Miszewko Strzałkowskie
 Jednostka ewidencyjna 141912_2-Stupno-gmina wiejska
 Obręb Nr 0011-Miszewko Strzałkowskie
 Działka Nr 231/2, 231/3
 Godło mapy 262.114.031

MAPA DO CELÓW PROJEKTOWYCH
SKALA 1: 500

Układ współrzędnych prostokątnych płaskich 1965 strefa II
 Układ wysokości Kronsztadt '60

Nie wykluczam istnienia w terenie
 urządzeń podziemnych, nie wykazanych
 na mapie, które nie zostały zgłoszone
 do inwentaryzacji przed zasypaniem.

oznaczenie informacji o służebnościach gruntowych
 mających wpływ na zagospodarowanie gruntów
 zlokalizowanych w granicach projektowanej inwestycji. brak

Geodeta Uprawniony
 inż. Andrzej Kozicki
 Nr upr. 2063

Plock, dnia 06-05-2013

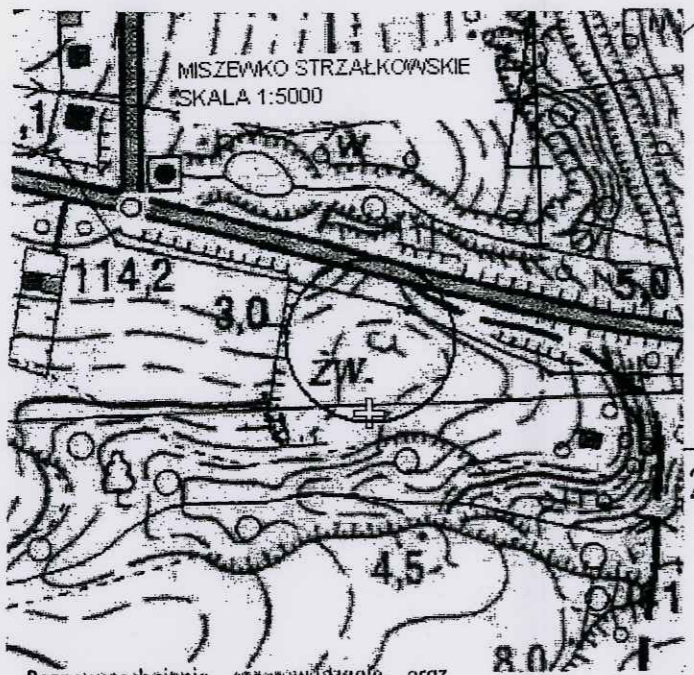

Rozpowszechnianie, rozprowadzanie, oraz
 reprodukcowanie w celu rozpowszechniania
 i rozprowadzania tego dokumentu wymaga
 zezwolenia o którym mowa w art. 18 ustawy
 z dn. 17 maja 1989r. - Prawo geodezyjne i kar-
 tograficzne (Dz.U. z 2010r. Nr 193 poz. 1287)

STAROSTA PŁOCKI
 Ośrodek Dokumentacji Geodezyjno-Kartograficznej
 w Wydziale Geodezji i Gospodarki Nieruchomościami
 Starostwa Powiatowego w Plocku,
 15-400 Plock, ul. Bielska 59.
 W obszarze zaznaczonym linią
 dokonano aktualizacji treści mapy zasadniczej.
 Dokumenty i pomiaru uzupełniającego przyjęto do
 zasobu powiatowego w dniu 2013-05-06
 i zarejestrowano pod nr 2167-108-23
 Niniejsza mapa może służyć do celów projektowych
 projektowane obiekty budowlane mogące
 podlegać na budowę podlegają wytyczeniu i
 inwentaryzacji powykonywanej przez jednostkę
 uprawnioną do wykonywania prac geodezyjnych.
 Plock dnia 06-05-2013

z up. STAROSTY
 mgr Edyta Bielska
 Inspektor w Wydziale Geodezji
 i Gospodarki Nieruchomościami

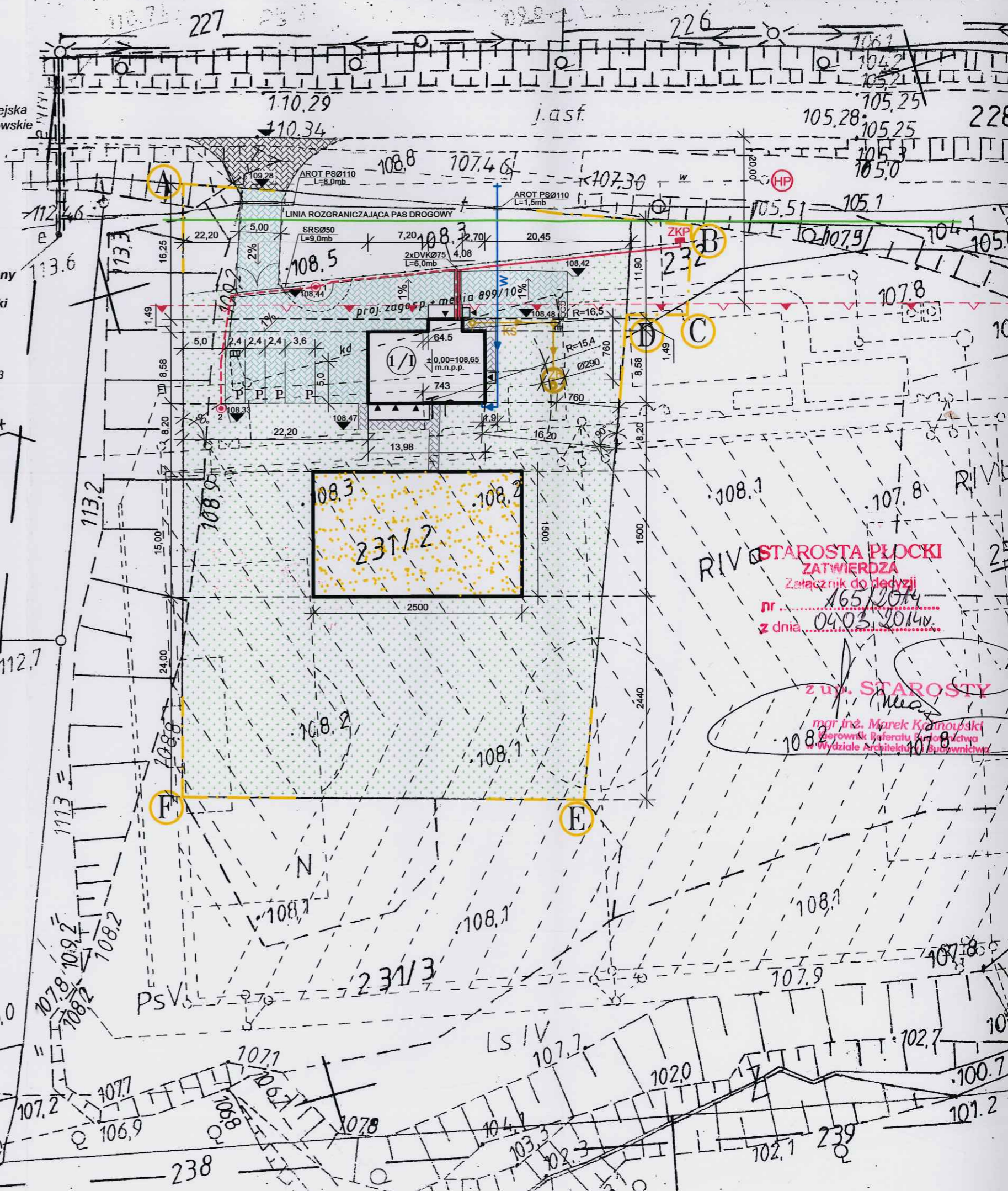

STAROSTA PŁOCKI
 ZATWIERDZA
 Załącznik do decyzji
 nr 165/2014
 z dnia 04.03.2014r.
 z up. STAROSTY
 mgr inż. Marek Kaimowicki
 Zerownik Biuratu Geodezyjnego
 Wydziału Architektury i Budownictwa

UZGODNIENIA- zał. Nr 3 do strony tytułowej

STAROSTWO POWIATOWE w PŁOCKU
Wydział Architektury i Budownictwa
09-400 Płock, ul. Bielska 59

SPIS TREŚCI

Uzgodnienie z Rzecznawcą d.s. zabezpieczeń przeciwpożarowych	str. nr 47
Uzgodnienie z Rzecznawcą d.s. sanitarnohigienicznych	str. nr 47
UZGODNIENIE Z UDR W PŁOCKU	str. nr 48
ZGODA AUTORA PROJEKTU OBJĘTEGO AKTYWNYM POZWOLENIEM NA BUDOWĘ NA ZMIANĘ	str. nr 52.

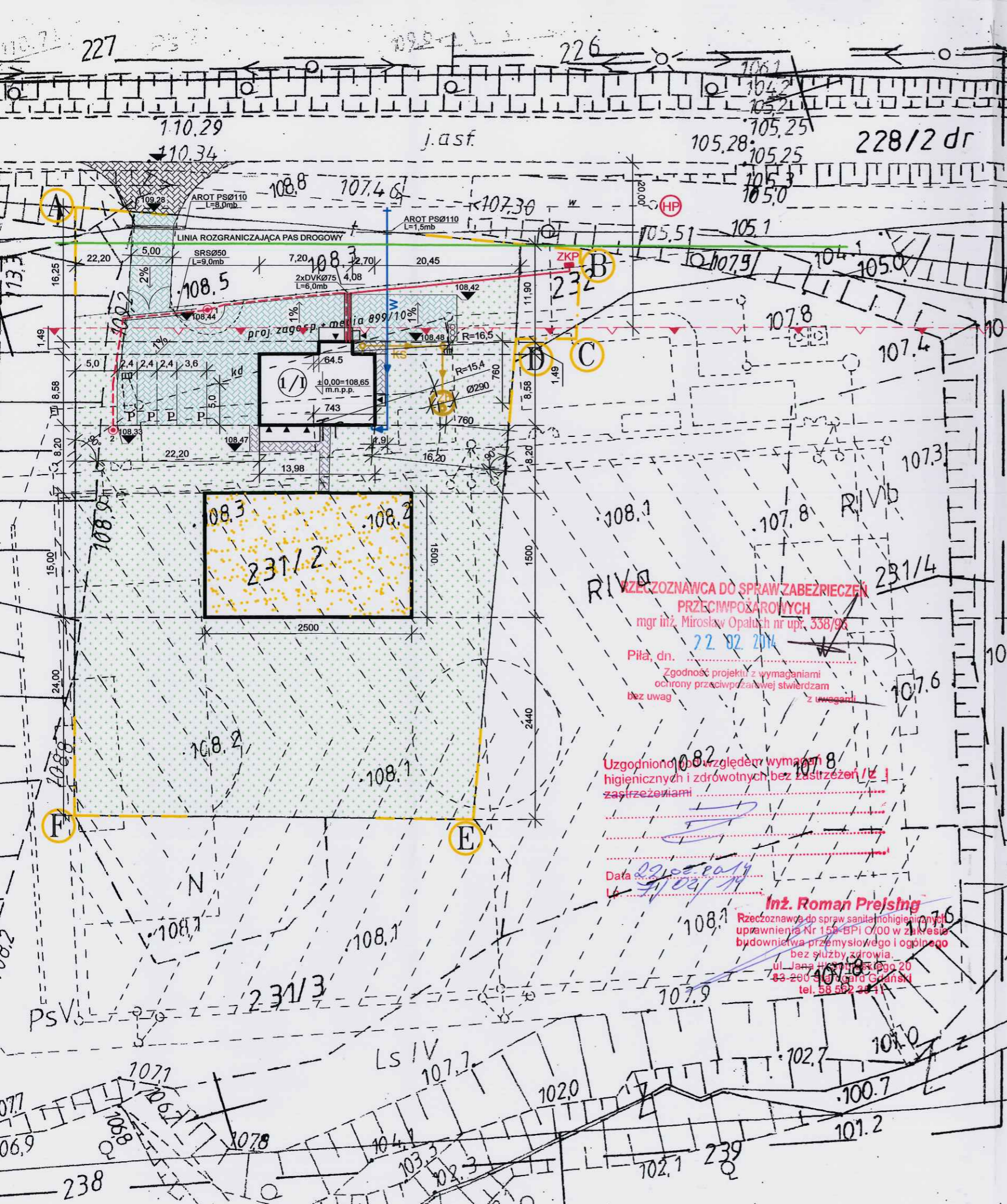

LEGENDA:

- (1/1) - PROJ. BUDYNEK ŚWIETLICY WIEJSKIEJ
- [Symbol] - PROJ. PRZYŁĄCZE WODOCIĄGOWE PEde Ø40
- [Symbol] - PROJ. PRZYKANALIK KANALIZACJI SANITARNEJ PVC Ø160
- [Symbol] - PROJ. SZAMBO SZCZELNE POJEMNOŚCI 9,0m³
- [Symbol] - PROJ. WEWNĘTRZNA LINIA ZASILAJĄCA, KABEL YAKXS 4x35mm²
- [Symbol] - PROJ. KABEL OŚWIETLENIOWY YKY 4x6mm²
- [Symbol] - PROJ. ZŁĄCZE KONTROLNO-POMIAROWE WG ODREBNEGO OPRACOWANIA
- [Symbol] - PROJ. LATARNIE OŚWIETLENIOWE, PARKOWE
- [Symbol] - PROJ. RURY OCHRONNE: SRSØ50, 2xDVKØ75, GRUBOŚCIENNA DWUDZIELNA AROT PSØ110
- [Symbol] - PROJ. MIEJSCE CZASOWEGO GROMADZENIA ODPADÓW STAŁYCH
- [Symbol] - PROJ. POWIERZCHNIE UTWARDZONE KOSTKĄ BET. GR. 8cm
- [Symbol] - PROJ. MIEJSCA POSTOJOWE DLA POJAZDÓW MECHANICZNYCH
- [Symbol] - PROJ. POWIERZCHNIE UTWARDZONE KOSTKĄ BET. GR. 6cm
- [Symbol] - OZNACZENIE PROJ. WJAZDU I WEJŚĆ
- [Symbol] - PROJ. OGRODZENIE Z BRAMA WJAZDOWĄ WG ODREBNEGO OPRACOWANIA
- [Symbol] - PROJ. POWIERZCHNIA TERENU Z PRZEZNACZENIEM NA PLAC ZABAW- WG ODREBNEGO OPRACOWANIA
- [Symbol] - PROJ. TEREN BIOLOGICZNIE CZYNNY-ZIELEŃ
- [Symbol] - PROJ. PRZYŁĄCZE WODY
- [Symbol] - PROJ. HYDRANT P.POŻ.
- [Symbol] - PROJ. ZJAZD Z DROGI POWIATOWEJ DZ. NR 228/2 dr

POZWOLENIENA BUDOWA NR 286/11 Z DNIA 31.03.2011r. ZNAK ABII/7351-1550/10-11

UZGODNIENIE

A-F GRANICA OPRACOWANIA I ODDZIAŁYWANIA

RZECZOWNICWA DO SPRAW ZABEZPIECZEŃ PRZECIMPOŻAROWYCH
 mgr inż. Mirosław Opaluś nr upr. 338/96
 22.02.2014
 Piła, dn.
 Zgodność projektu z wymaganiami ochrony przeciwpożarowej stwierdzam bez uwag z uwagami

Uzgodniono pod względem wymagań higienicznych i zdrowotnych bez zastrzeżeń i z zastrzeżeniami

Data: 22.08.2014
 Inż. Roman Prejsing
 Rzeczoznawca do spraw sanitarnohigienicznych
 uprawnień Nr 158-BPI 0/00 w zakresie budownictwa przemysłowego i ogólnego bez służby zdrowia.
 ul. Jana Husa 15, 63-200 Śmigłów Główny
 tel. 58 592 24 11

JT	PRACOWNIA PROJEKTOWA arch. Justyna Turlińska-Górzny Nieżywiec 104 77-300 Człuchów	tel. kom. 0 509 093 621 tel. kom. 0 605 835 076 e-mail: jt-projekt@wp.pl	RYS. NR 1
INWESTOR: ADRES:	GMINA SŁUPNO UL. MISZEWSKA 8a 09-472 SŁUPNO		
TEMAT:	BUDYNEK ŚWIETLICY WIEJSKIEJ WRAZ Z WEWNĘTRZNYMI INSTALACJAMI WOD. KAN., C.O., ELEKTROENERGETYCZNA N.N., ODGROMOWA, PRZYŁĄCZE WODOCIĄGOWE, WEWNĘTRZNA LINIA ZASILAJĄCA, INSTALACJA OŚWIETLENIA ZEWNĘTRZNEGO, PRZYKANALIK SANITARNY ZE SZCZELNYM SZAMBEM O POJ. 9m ³ , PARKING Z MIEJSCAMI POSTOJOWYMI		
ADRES:	MISZEWKO STRZAŁKOWSKIE, DZ. NR 231/2 i 232, OBRĘB NR 0011		
NAZWA RYSUNKU:	PROJEKT ZAGOSPODAROWANIA TERENU	SKALA 1:500	
PROJEKTANT ARCHITEKTURA KONSTRUKCJA	inż. PIOTR SCHULZ Upr. bud. nr GP-KZ-7342/148/93 do projektowania w specjalności konstr.-budowlanej	31.08.2013r.	
PROJEKTANT BRANŻA SANITARNA	BARBARA JAŹDZEWSKA Upr. bud. nr GP-KZ-7342-239/93 Upr. bud. nr GP-KZ-7342-183/94 do projektowania w zakresie sieci i inst. wod.kan.,co i gaz	31.08.2013r.	
PROJEKTANT BRANŻA ELEKTRYCZNA	MAREK ZNAJDEK Upr. bud. nr UAN-KZ-7210/36/89 Upr. bud. nr AUB-KZ-7210/75/90 do projektowania w specjalności instalacyjno-inżynieryjnej	31.08.2013r.	

PRZEDSIĘBIORSTWO USŁUG GEODEZYJNYCH
 inż. Andrzej Kozicki
 09 402 Plock, ul. Okrężniców Plocko 11/3
 tel./fax 266 89 24. tel kom. 0601314527
 NIP 774 108 30 17

województwo mazowieckie
 Powiat plocki
 Gmina Słupno
 Miejscowość Miszewko Strzałkowskie
 Jednostka ewidencyjna 141912_2-Słupno-gmina wiejska
 Obręb Nr 0011-Miszewko Strzałkowskie
 Działka Nr 231/2, 231/3
 Godło mapy 262.114.031

MAPA DO CELÓW PROJEKTOWYCH
SKALA 1: 500

Układ współrzędnych prostokątnych płaskich 1965 strefa II
 Układ wysokości Kronsztadt '60

Nie wykluczam istnienia w terenie
 urządzeń podziemnych, nie wykazanych
 na mapie, które nie zostały zgłoszone
 do inwentaryzacji przed zasypianiem.

oznaczenie informacji o służebnościach gruntowych
 mających wpływ na zagospodarowanie gruntów
 zlokalizowanych w granicach projektowanej inwestycji. brak

Geodeta Uprawniony
 inż. Andrzej Kozicki
 Nr upr. 2063
 Plock, dnia 06-05-2013

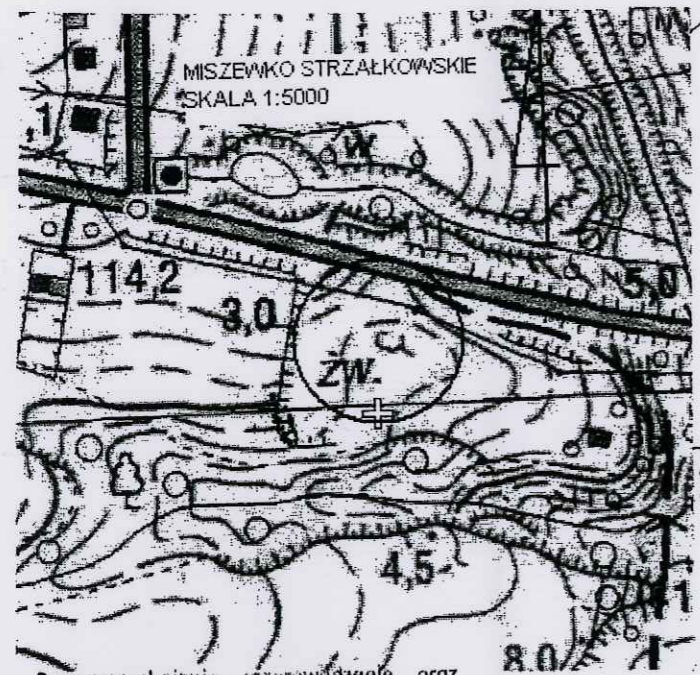

Rozpowszechnianie, rozprowadzanie, oraz
 reprodukcja w celu rozpowszechniania
 i rozprowadzania tego dokumentu wymaga
 zezwolenia o którym mowa w art. 18 ustawy
 z dn. 17 maja 1989r. - Prawo geodezyjne i kar-
 tograficzne (Dz.U. z 2010r. Nr 193 poz. 1287)

STAROSTA PŁOCKI
 Ośrodek Dokumentacji Geodezyjno-Kartograficznej
 w Wydziale Geodezji i Gospodarki Nieruchomościami
 Starostwa Powiatowego w Plocku,
 24-400 Plock, ul. Bielska 59,
 w obszarze zaznaczonym linie
 dokonano aktualizacji treści mapy zasadniczej.
 Dokumenty i pomiaru uzupełniającego przyjęto do
 zasobu powiatowego w dniu 2013-05-03
 i zezwoleniono pod nr 262.114.031
 Niniejsza mapa może służyć do celów projektowych
 projektowane obiekty budowlane nie podlegają
 podlegają na budowę podlegają wytyczeniu i
 inwentaryzacji powiększonej przez jednostki
 uprawnione do wykonywania prac geodezyjnych.
 Plock dnia 06-05-2013

Z UP. STAROSTY
 mgr Edyta Bielska
 Inspektor w Wydziale Geodezji
 i Gospodarki Nieruchomościami

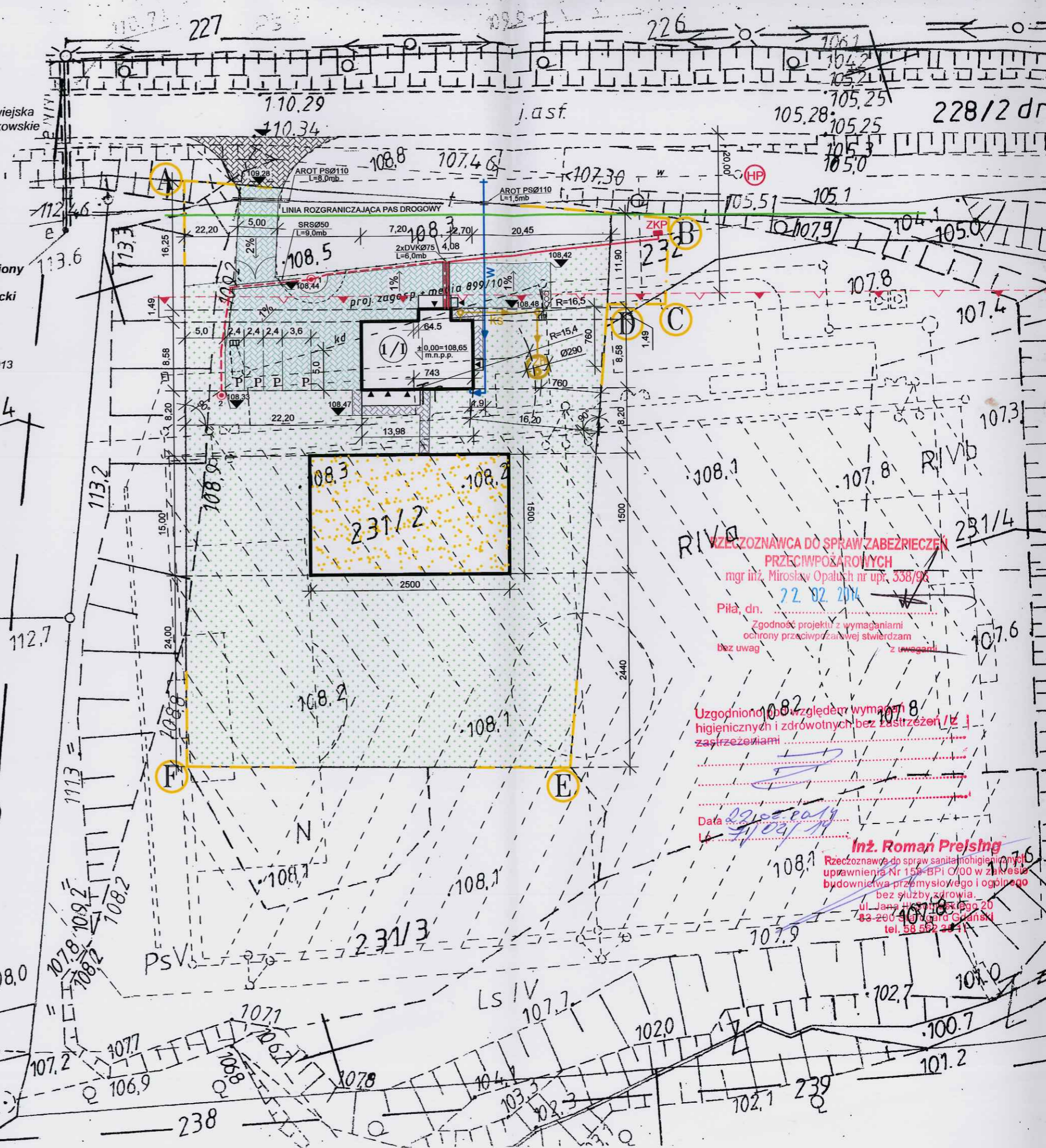

**RZECZOWNICWA DO SPRAW ZABEZPIECZEŃ
 PRZECIWOPOŻAROWYCH**
 mgr inż. Mirosław Opaluch nr upr. 338/96
 22 02 2014
 Piła, dn. 22 02 2014
 Zgodność projektu z wymaganiami
 ochrony przeciwpożarowej stwierdzam
 bez uwag z uwagami

Uzgodniono z uwzględnieniem wymagań
 higienicznych i zdrowotnych bez zastrzeżeń / z
 zastrzeżeniami

Data 22.05.2013
 Inż. Roman Preisling
 Rzecznik do spraw sanitarnohigienicznych
 uprawnień Nr 158-BPI 0/00 w zakresie
 budownictwa przemysłowego i ogólnego
 bez służby zdrowia.
 ul. Jana Husa 100, Plocko 20
 83-200-4070, 4071, 4072
 tel. 58 662 20 41

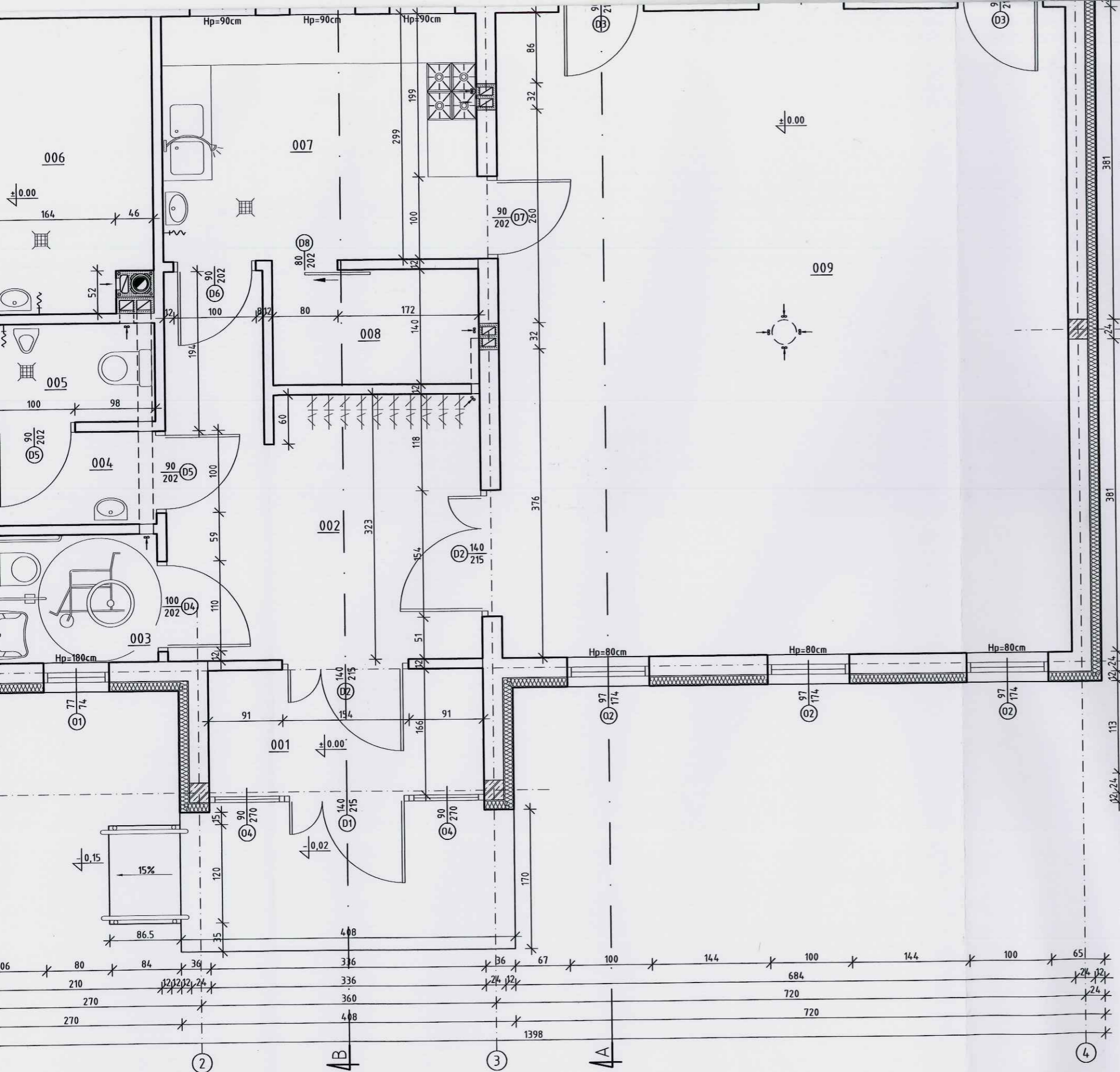

PRZYSTOSOWANO

UZGODNIENIE

STAROSTWO POWIATOWE w PŁOCKU
Wydział Architektury i Budownictwa
09-400 Plock, ul. Bielska 59

**RZECZOZNAWCA DO SPRAW ZABEZPIECZEŃ
PRZECIWPOŻAROWYCH**

mgr inż. Mirosław Opaluch nr upr. 338/96
7.2.02.2014

Piła, dn.
Zgodność projektu z wymaganiami
ochrony przeciwpożarowej stwierdzam
bez uwag z uwagami

Uzgodniono pod względem wymagań
higienicznych i zdrowotnych bez zastrzeżeń / z 1
zastrzeżeniami

Data 22.02.2014
Lp. 7/02/14

Inż. Roman Preisng
Rzecznik do spraw sanitarnohigienicznych
uprawnienia Nr 158-BPI 0/00 w zakresie
budownictwa przemysłowego i ogólnego
bez służby zdrowia.
ul. Jana III Sobieskiego 20
83-200 Starogard Gdański
tel. 58 562 35 11

Bilans powierzchni			
Nr	Nazwa pomieszczenia	Pow. netto [m2]	Posadzka
001	Przedsiónek	5,17	Gres
002	Komunikacja	14,16	Wykt. rulonowa PCV
003	WC niepełnosprawnych	3,28	Terakota
004	Przedsiónek	2,37	Terakota
005	WC męskie	2,52	Terakota
006	Pom. kotła c.o.	7,34	Gres
007	Kuchnia	11,48	Gres
008	Magazynek	3,53	Gres
009	Świejtlica	54,71	Wykt. rulonowa PCV
Razem:		104,56	

inż. PIOTR SCHULZ
Charzykowy, ul. Akcyjowa
upr. GPKZ - 7342/148/93; 149/98
w spec. architektonicznej i konstrukcyjnej

JT	PRACOWNIA PROJEKTOWA arch. Justyna Turlińska-Górzny Nieżywiec 104 77-300 Człuchów	tel. kom. 0 509 093 621 tel. kom. 0 605 835 076 e-mail: jt-projekt@wp.pl
	Inwestor / Adres: GMINA SŁUPNO 09-472 SŁUPNO ul. 11 LISTOPADA 24 NAWĘSKA 6a	
Objekt/Lokalizacja: BUDYNEK ŚWIEJTICY WIEJSKIEJ SW-13 WRAZ Z URZĄDZENIAMI TECHNICZNYMI Z NIM ZWIĄZANYMI DZ. NR 231/2 OBRĘB NR 0011-MISZEWKO STRZAŁKOWSKIE		Rys. nr A-1
Nazwa rysunku: RZUT PRZYZIEMIA		Skala 1:50
Autor opracowania:	Imię i Nazwisko uprawnienia	Data Podpis
Projektant	mgr inż. MIROSŁAWA PILARSKA Upr. bud. nr 472/68 do projektowania w specjalności arch., konstr.-budowl.	15.02.2013r

mgr inż. arch. Piotr Adamowski
Uprawnienia budowlane w specjalności
architektonicznej do projektowania bez ograniczeń
PODKI/227/2008

Rzut przyziemia
Skala 1:50

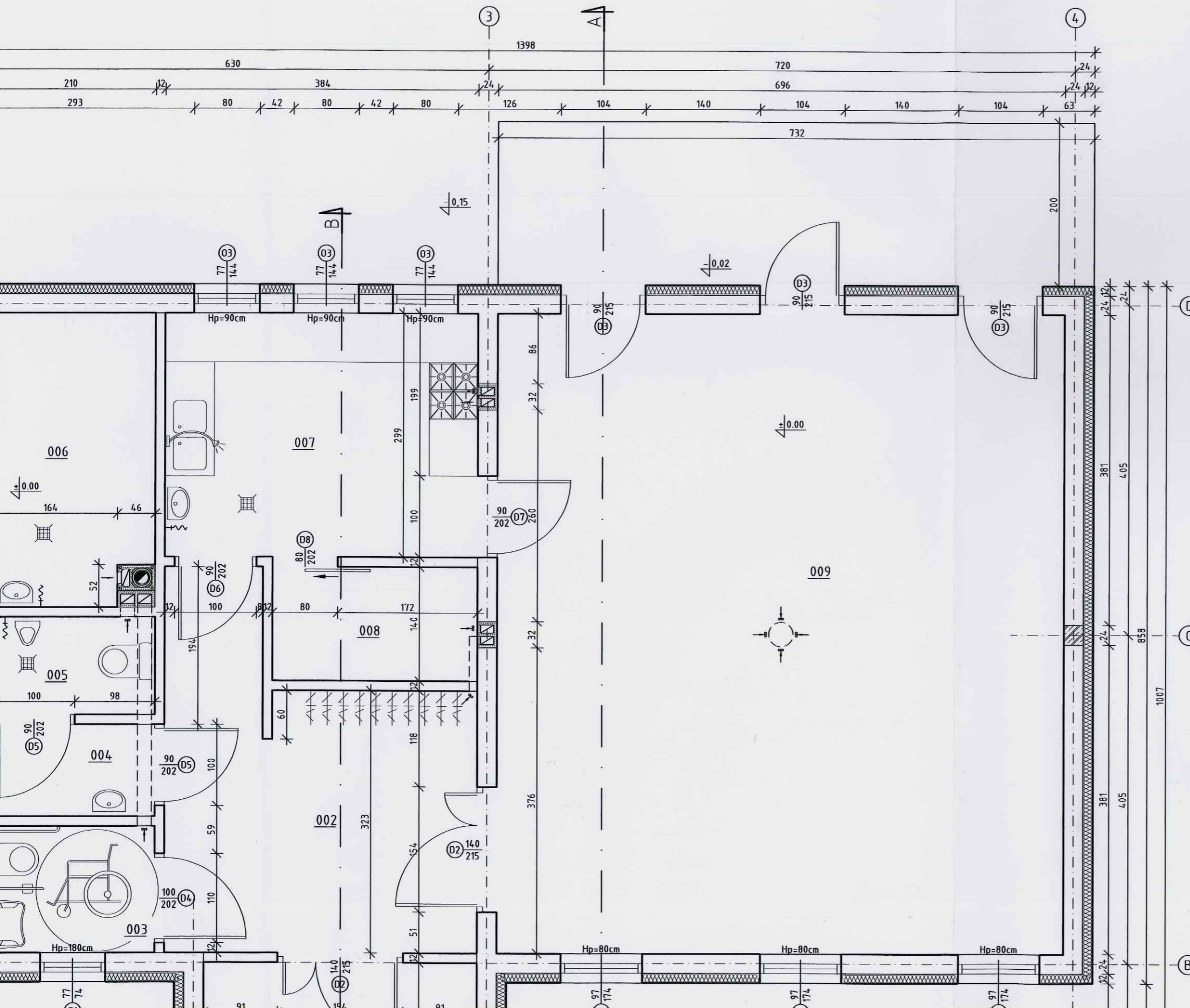

PRZYSTOSOWANO

UZGODNIENIE

STAROSTWO POWIATOWE w PŁOCKU
Wydział Architektury i Budownictwa
09-400 Płock, ul. Bielska 59

RZECZOZNAWCA DO SPRAW ZABEZPIECZEŃ
PRZECIWOŻAROWYCH
mgr inż. Mirosław Opaluch nr upr. 338/96
7.2.02.2014

Piła, dn.
Zgodność projektu z wymaganiami
ochrony przeciwpożarowej stwierdzam
bez uwag z uwagami

Uzgodniono pod względem wymagań
higienicznych i zdrowotnych bez zastrzeżeń / z
zastrzeżeniami

Data 22.02.2014
Lp. 7/02/14

inż. Roman Preisling
Rzecznik do spraw sanitarnohigienicznych
uprawnienia Nr 158-BPi-0/00 w zakresie
budownictwa przemysłowego i ogólnego
bez służby zdrowia.
ul. Jana III Sobieskiego 20
83-200 Starogard Gdański
tel. 58 562 35 11

Bilans powierzchni

Nr	Nazwa pomieszczenia	Pow. netto [m2]	Posadzka
001	Przedsiónek	5,17	Gres
002	Komunikacja	14,16	Włók szklana PCV

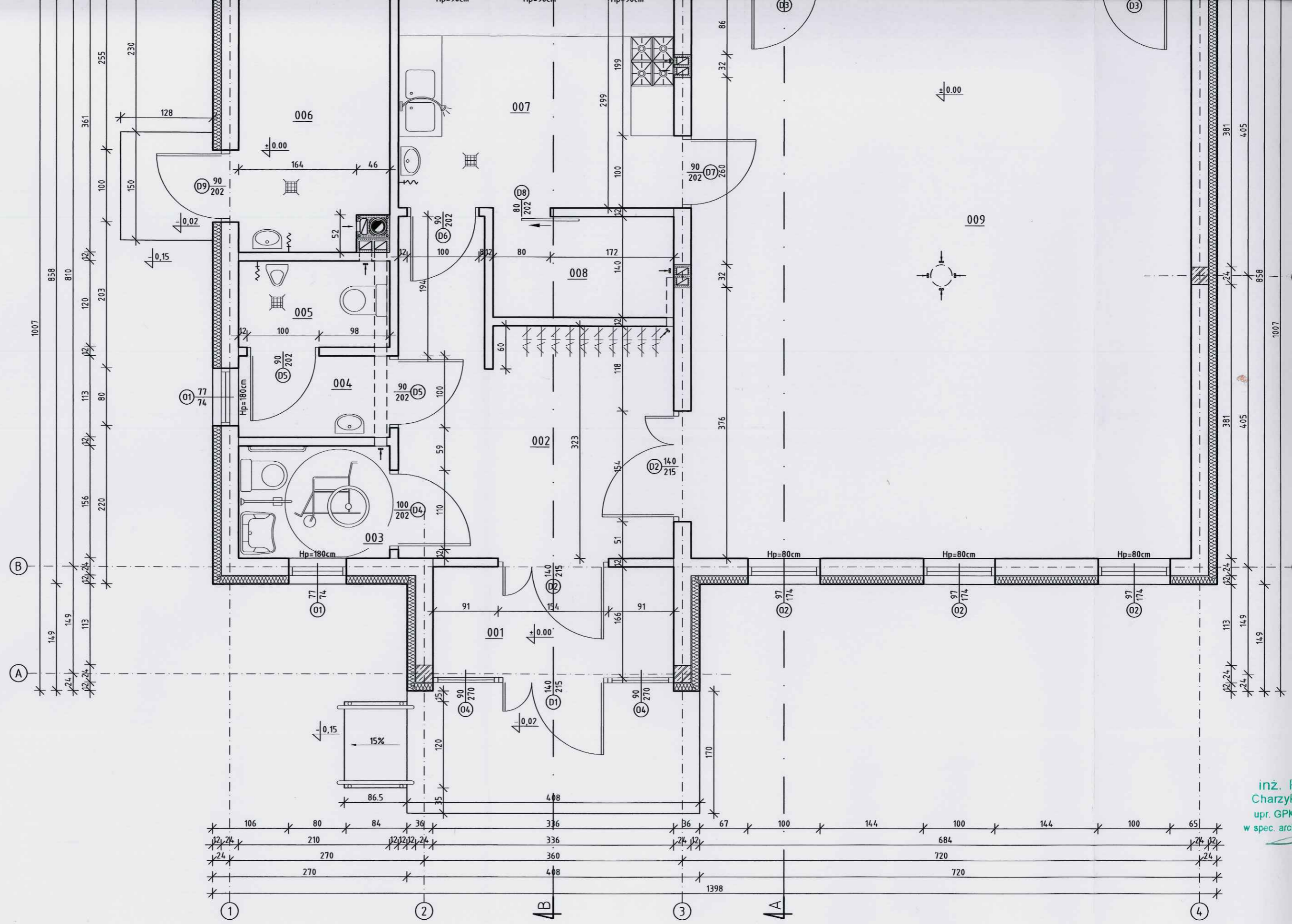

inż. P.
Charzyko
upr. GPKZ
w spec. archi.

mgr inż. arch. Piotr
Uprawnienia budowlane w
architektonicznej do Województwa
POLSKA/227/20

Rzut przyziemia
Skala 1:50

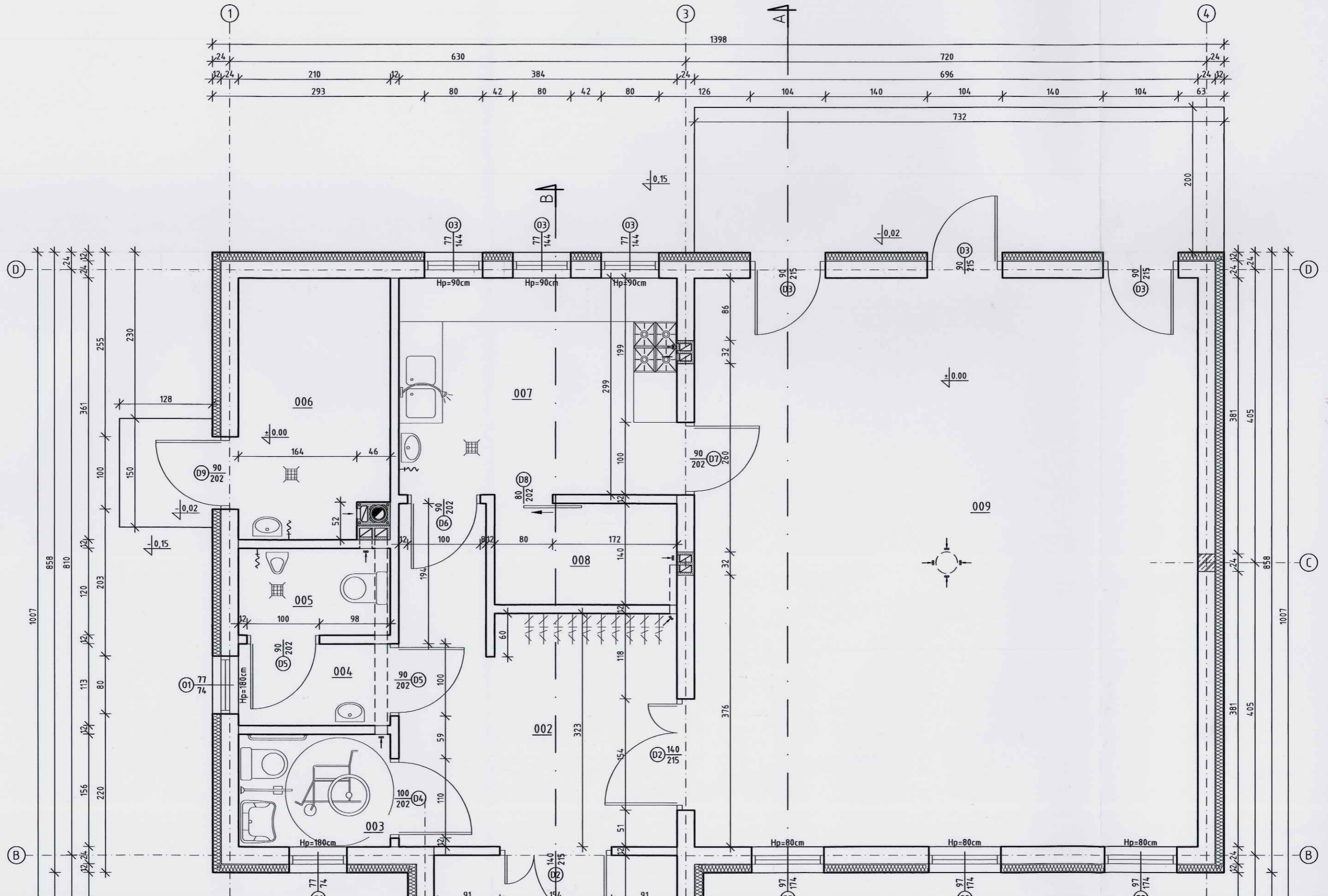

PRZYSTOS

STAROSTWO POWI
Wydział Architektu
09-400 Plock,

RZECZOZNA
mgr inż. M

Piła, dn.
Zgod
ochron
bez uwag

Uzgodniono p
higienicznych
zastrzeżenian

Data 22.0
Lp. 7/10

Uwagi i zalecenia:

1. Przypomina się wykonawcy o obowiązku ochrony punktów osnowy geodezyjnej art.15 i 48 ustawy z dnia 17.05.1989 roku Prawo geodezyjne i kartograficzne (tj. Dz. U. Nr 193 poz. 1287 z 2010r. z późn.zm.).
2. Przypomina się inwestorowi, że sieć uzbrojenia terenu podlega inwentaryzacji i ewidencji. Po zrealizowaniu projektu przeprowadza się inwentaryzację art. 27 ustawy z dnia 17.05.1989 roku Prawo geodezyjne i kartograficzne (tj. Dz. U. Nr 193 poz. 1287 z 2010r. z późn.zm.) oraz & 14 pkt.1 Rozporządzenia Ministra Rozwoju Regionalnego i Budownictwa z dnia 05.04.2001 roku w sprawie geodezyjnej ewidencji sieci uzbrojenia terenu oraz zespołów uzgadniania dokumentacji projektowej (tj. Dz. U. Nr 38 poz. 455).
3. W przypadku konieczności wycinki drzew uzyskać zgodę właściwych służb.
4. Zachować warunki w zakresie przestrzennego usytuowania projektu z uzyskanych uzgodnień branżowych w:
 - Orange Polska S.A.
5. Uzgodnienie zachowuje ważność przez okres 3 lat od dnia wydania opinii w sprawie uzgodnienia usytuowania projektowanych sieci uzbrojenia terenu - zgodnie z § 13 pkt.1 Rozporządzenia Ministra Rozwoju Regionalnego i Budownictwa z dnia 05.04.2001 roku w sprawie geodezyjnej ewidencji sieci uzbrojenia terenu oraz zespołów uzgadniania dokumentacji projektowej (tj. Dz. U. Nr 38 poz. 455).
6. Uzgodnienie traci ważność w przypadku, gdy inwestor albo organy administracji architektoniczno-budowlanej lub nadzoru budowlanego powiadomią zespół o utracie ważności, zmianie lub uchyleniu decyzji o warunkach zabudowy i zagospodarowania terenu, zatwierdzeniu projektu budowlanego oraz pozwoleniu na budowę & 13 Rozporządzenia Ministra Rozwoju Regionalnego i Budownictwa z dnia 05.04.2001 roku w sprawie geodezyjnej ewidencji sieci uzbrojenia terenu oraz zespołów uzgadniania dokumentacji projektowej (tj. Dz. U. Nr 38 poz. 455).

z up. STAROSTY
 inż. Leszek Majowski
 PRZEWODNICZĄCY
 ZESPÓŁU UZGADNIANA
 DOKUMENTACJI PROJEKTOWEJ

STAROSTA PŁOCKI

09-400 Płock
 ul. Bielska 59

Nr sprawy GGN-III.6630.179.2014

Płock, dnia 26.02.2014 roku

O P I N I A NR GGN-III.6630.179.2014

koordynacji usytuowania projektu

Przedmiot uzgodnienia: **budynek świetlicy, parking z miejscami postojowymi, plac zabaw, przyłączy wodociągowe, przyłączy kanalizacji sanitarnej z szambem, wewnętrzna linia zasilająca, wewnętrzna linia oświetleniowa—zmiana projektu zagospodarowania nr 899/10**

wnioskodawca: **Zdzisław Górzny**
Nieżywiecin 104 77-300 Człuchów

inwestor: **Gmina Słupno**

wniosek z dnia: **25.02.2014r** znak: ---

data wpływu wniosku do zespołu: **25.02.2014r**

Na podstawie art. 27 ust 2 pkt. 1 ustawy z dnia 17.05.1989r. Prawo Geodezyjne i Kartograficzne (tj. Dz. U. Nr 193 poz. 1287 z 2010r. z późn.zm.), §11 pkt. 1 Rozporządzenia Ministra Rozwoju Regionalnego i Budownictwa z dnia 05.04.2001 roku w sprawie geodezyjnej ewidencji sieci uzbrojenia terenu oraz zespołów uzgadniania dokumentacji projektowej (tj. Dz. U. Nr 38 poz. 455).

dokonuję pozytywnej koordynacji usytuowania projektu położonego w obrębie Miszewko Strzałkowskie gmina Słupno

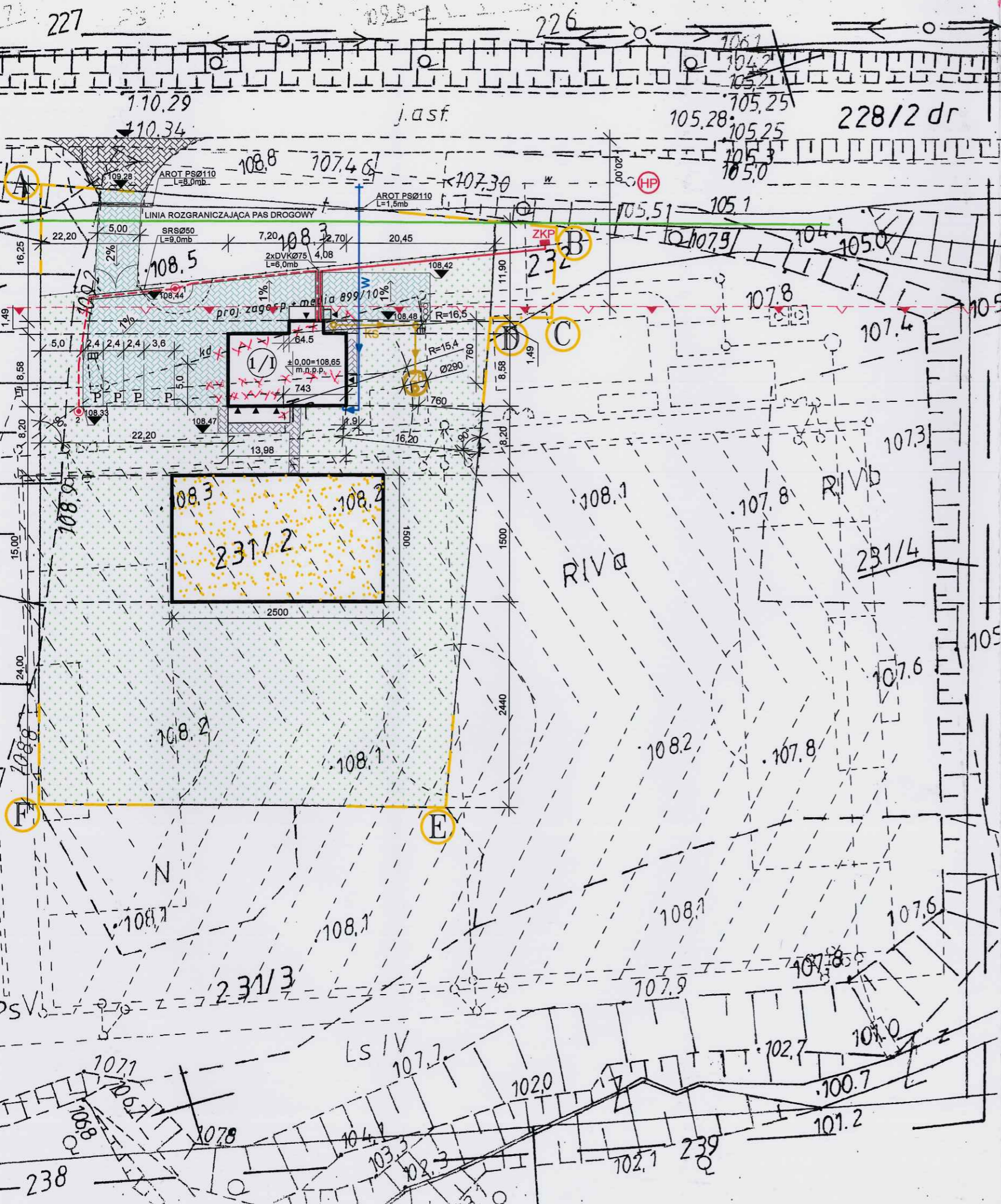

LEGENDA:

-  - PROJ. BUDYNEK ŚWIETLICY WIEJSKIEJ
-  - PROJ. PRZYŁĄCZE WODOCIĄGOWE PEde Ø40
-  - PROJ. PRZYKANALIK KANALIZACJI SANITARNEJ PVC Ø160
-  - PROJ. SZAMBO SZCZELNE POJEMNOŚCI 9,0m³
-  - PROJ. WEWNĘTRZNA LINIA ZASILAJĄCA, KABEL YAKXS 4x35mm²
-  - PROJ. KABEL OŚWIETLENIOWY YKY 4x6mm²
-  - PROJ. ZŁĄCZE KONTROLNO-POMIAROWE WG ODRĘBNEGO OPRACOWANIA *prof. 899/10*
-  - PROJ. LATARNIE OŚWIETLENIOWE, PARKOWE
-  - PROJ. RURY OCHRONNE: SRSØ50, 2xDVKØ75, GRUBOŚCIENNA DWUDZIELNA AROT PSØ110
-  - PROJ. MIEJSCE CZASOWEGO GROMADZENIA ODPADÓW STAŁYCH
-  - PROJ. POWIERZCHNIE UTWARDZONE KOSTKĄ BET. GR. 8cm
-  - PROJ. MIEJSCA POSTOJOWE DLA POJAZDÓW MECHANICZNYCH
-  - PROJ. POWIERZCHNIE UTWARDZONE KOSTKĄ BET. GR. 6cm
-  - OZNACZENIE PROJ. WJAZDU I WEJŚĆ
-  - PROJ. OGRODZENIE Z BRAMĄ WJAZDOWĄ WG ODRĘBNEGO OPRACOWANIA *prof. 899/10*
-  - PROJ. POWIERZCHNIA TERENU Z PRZEZNACZENIEM NA PLAC ZABAW- WG ODRĘBNEGO OPRACOWANIA *wg zadawcy*
-  - PROJ. TEREN BIOLOGICZNIE CZYNNY-ZIELEŃ
-  - PROJ. PRZYŁĄCZE WODY
-  - PROJ. HYDRANT P.POŻ.
-  - PROJ. ZAJZD Z DROGI POWIATOWEJ DZ. NR 228/2 dr

NIEPRZEKRACZALNA
I PROJ. LINIA ZABUDOWY

POZWOLENIENA BUDOWE
NR 286/11 Z DNIA 31.03.2011r.
ZNAK ABII/7351-1550/10-11
602 zmian

A-F GRANICA OPRACOWANIA I ODDZIAŁYWANIA

JT	PRACOWNIA PROJEKTOWA arch. Justyna Turlińska-Górzny Nieżywiec 104 77-300 Człuchów	tel. kom. 0 509 093 621 tel. kom. 0 605 835 076 e-mail: jt-projekt@wp.pl	RYS. NR 1
INWESTOR: ADRES:	GMINA SŁUPNO UL. MISZEWSKA 8a 09-472 SŁUPNO		
TEMAT:	BUDYNEK ŚWIETLICY WIEJSKIEJ WRAZ Z WEWNĘTRZNYMI INSTALACJAMI WOD. KAN., C.O., ELEKTROENERGETYCZNA, N.N., ODGROMOWĄ, PRZYŁĄCZE WODOCIĄGOWE, WEWNĘTRZNA LINIA ZASILAJĄCA, INSTALACJA OŚWIETLENIA ZEWNĘTRZNEGO, PRZYKANALIK SANITARNY ZE SZCZELNYM SZAMBEM O POJ. 9m ³ , PARKING Z MIEJSCAMI POSTOJOWYMI		
ADRES:	MISZEWKO STRZAŁKOWSKIE, DZ. NR 231/2 I 232, OBRĘB NR 0011		
NAZWA RYSUNKU:	PROJEKT ZAGOSPODAROWANIA TERENU	SKALA 1:500	
PROJEKTANT ARCHITEKTURA KONSTRUKCJA	inż. PIOTR SCHULZ Upr. bud. nr GP-KZ-7342/148/93 do projektowania w specjalności konstr.-budowlanej	31.08.2013r.	<i>[Signature]</i>
PROJEKTANT BRANŻA SANITARNA	BARBARA JAŹDZEWSKA Upr. bud. nr GP-KZ-7342-239/93 Upr. bud. nr GP-KZ-7342-183/94 do projektowania w zakresie sieci i inst. wod.kan.,co i gaz	31.08.2013r.	<i>[Signature]</i>
PROJEKTANT BRANŻA ELEKTRYCZNA	MAREK ZNAJDEK Upr. bud. nr UAN-KZ-7210/36/89 Upr. bud. nr AUB-KZ-7210/75/90 do projektowania w specjalności instalacyjno-inżynieryjnej	31.08.2013r.	<i>[Signature]</i>

PRZEDSIĘBIORSTWO USŁUG GEODEZYJNYCH
 inż. Andrzej Kozicki
 09 402 Płock, ul. Obrońców Płocka 11/3
 tel./fax 206 69 24, tel. kom. 060314527
 NIP 774 108 30-17

województwo mazowieckie
 Powiat płocki
 Gmina Stupno
 Miejscowość Miszewko Strzałkowskie
 Jednostka ewidencyjna 141912_2-Stupno-gmina wiejska
 Obręb Nr 0011-Miszewko Strzałkowskie
 Działka Nr 231/2, 231/3
 Godło mapy 262.114.031

**MAPA DO CELÓW PROJEKTOWYCH
 SKALA 1: 500**

Układ współrzędnych prostokątnych płaskich 1965 strefa II
 Układ wysokości Kronsztadt '60

Nie wykluczam istnienia w terenie
 urządzeń podziemnych, nie wykazanych
 na mapie, które nie zostały zgłoszone
 do inwentaryzacji przed zasypaniem.

oznaczenie informacji o służebnościach gruntowych
 mających wpływ na zagospodarowanie gruntów
 zlokalizowanych w granicach projektowanej inwestycji. brak

Geodeta Uprawniony
 inż. Andrzej Kozicki
 Nr upr. 2063

Płock, dnia 06-05-2013

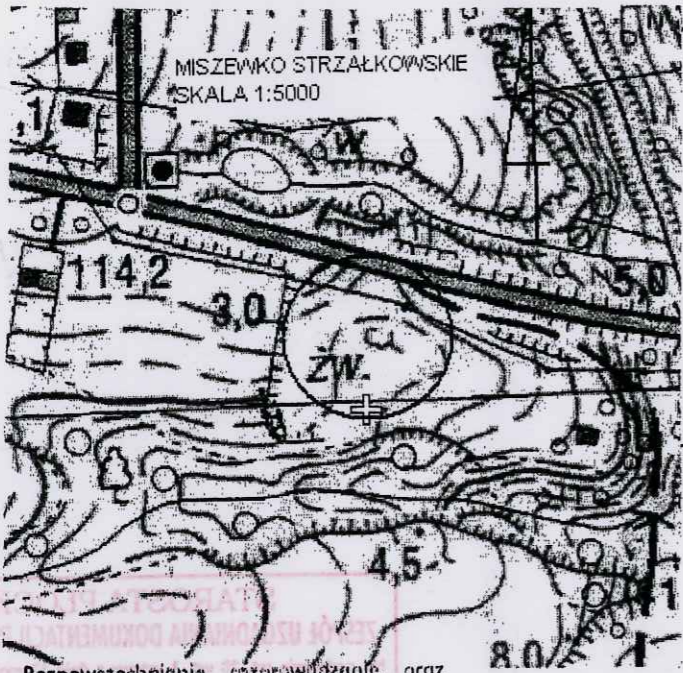

Rozpowszechnianie, rozprowadzanie, oraz
 reprodukcje w celu rozpowszechniania
 i rozprowadzania tego dokumentu wymaga
 zezwolenia o którym mowa w art. 18 ustawy
 z dn. 17 maja 1989r. -Prawo geodezyjne i kar-
 tograficzne (Dz.U. z 2010r. Nr 193 poz. 1287)

STAROSTA PŁOCKI
 Ośrodek Dokumentacji Geodezyjno-Kartograficznej
 w Wydziale Geodezji i Gospodarki Nieruchomościami
 Starostwa Powiatowego w Płocku,
 17-400 Płock, ul. Bielska 59,
 w obszarze zaznaczonym linią
 wykonano aktualizację treści mapy zasobu ewidencyjny
 Dokumenty i pomiaru uzupełniającego przyjęte do
 zasobu powiatowego w dniu 25.02.14
 i zarejestrowano pod nr 230/10
 Niniejsza mapa może służyć do celów projektowych
 projektowane obiekty budowlane i urządzenia
 przewidziane na budowę podlegają wytyczeniu i
 inwentaryzacji powykonywanej przez jednostki
 uprawnione do wykonywania prac geodezyjnych.
 Płock dnia 25.02.14
 mgr Edyta Bielska
 Inspektor w Wydziale Geodezji
 i Gospodarki Nieruchomościami

Wzrost	110,4
Nazwa materiału zasobu	mapa dlc projektowych
Identyfikator ewidencyjny	2762-99113
Identyfikator zasobu	109,1
Data wpisania kopii	25.02.14
Podpis i podpis	6642.54/14

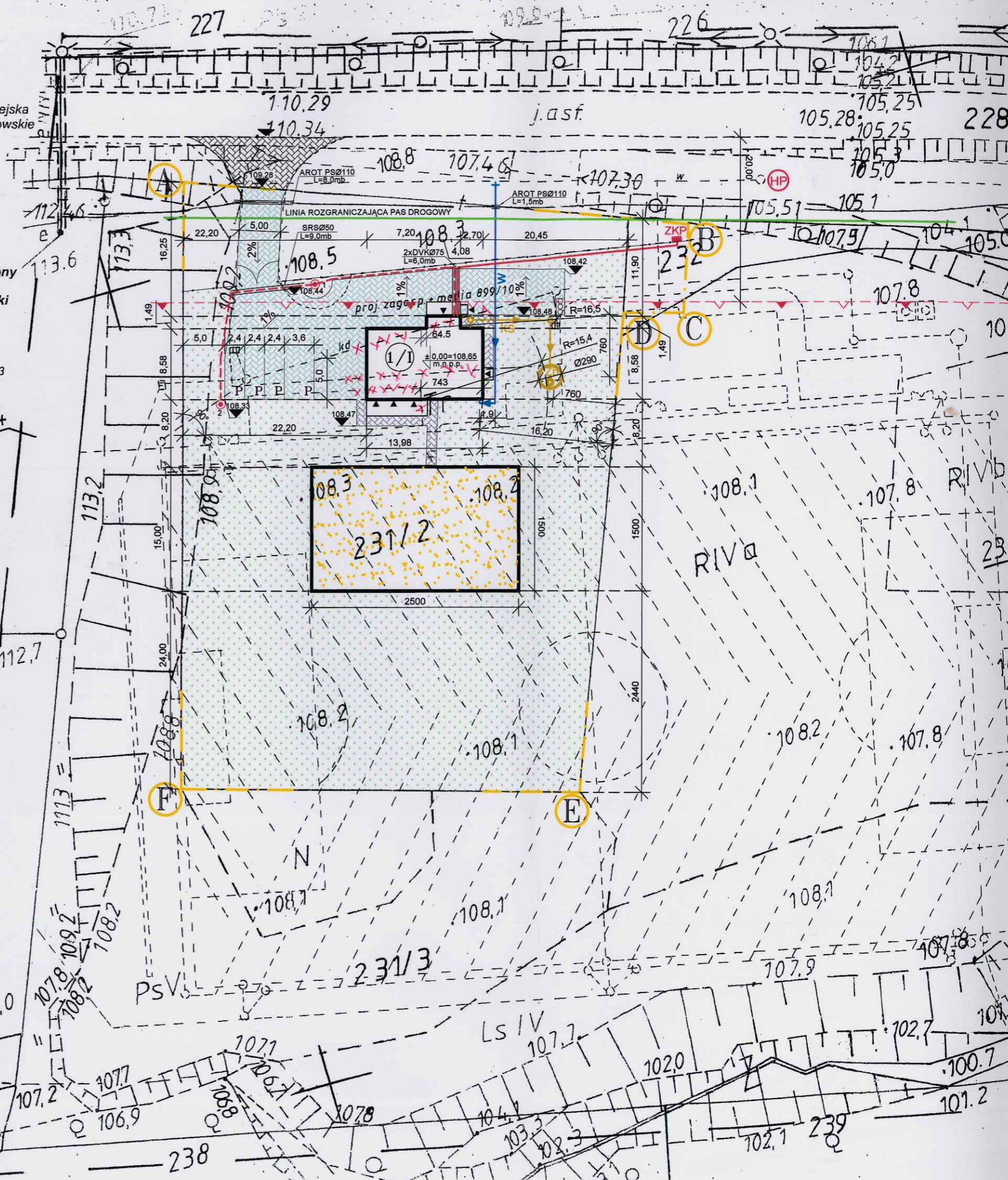

Mazowieckie Biuro Projektów
MAPRO Sp. z o.o.
41-308 Dąbrowa Górnicza
ul. Roździeńskiego 11

Dąbrowa Górnicza 27.02.2014

Gmina Słupno
ul. Miszewska 8a
09-472 Słupno

OŚWIADCZENIE

Ja niżej podpisany – Bartosz Szlęzak działając w imieniu i na rzecz Mazowieckiego Biura Projektowego MAPRO Sp. z o.o., Dąbrowa Górnicza ul. Roździeńskiego 11 (poprzednio Płock, ul. Dworcowa 2) niniejszym oświadczam, że wyrażam zgodę Zamawiającemu – Gminie Słupno na wykonanie projektu zamiennego dla dokumentacji objętej pozwoleniem na budowę boiska piłkarskiego z zapleczem szatniowo-sanitarnym z infrastrukturą na terenie działek nr ew. 231/2, 228/2, 232 w miejscowości Miszewko Strzałkowskie w dowolnym zakresie.

PREZES ZARZĄDU
MBP "MAPRO" Sp. z o.o.

Inż. Bartosz Szlęzak

MAZOWIECKIE BIURO PROJEKTÓW
"MAPRO" Spółka z o.o.
41-308 Dąbrowa Górnicza
ul. Walentego Roździeńskiego 11
NIP 774-000-69-60 REGON 610001237
tel. (24) 262-95-51, fax (24) 267-34-30