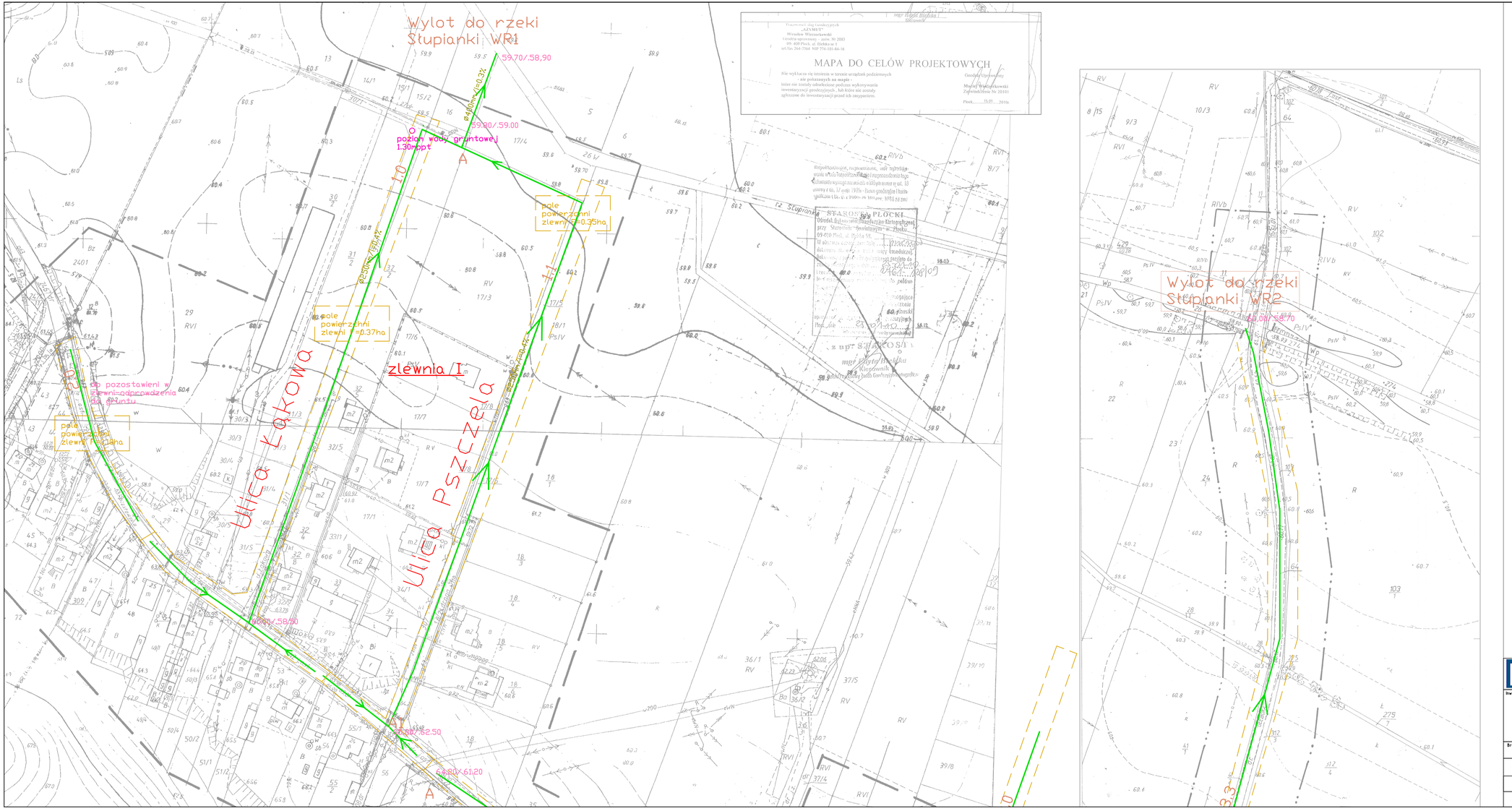

LEGENDA:

- cieki istniejące
- proj. kanał deszczowy
- WR1 WR2 proj. wyloty do cieków naturalnych
- granice zlewni kanałów

PRACOWNIA PROJEKTOWA HYDROMONT

PRACOWNIA PROJEKTOWA HYDROMONT s.c. Nowak, Maderacki
09-402 Płock, Al. Jadwiga 17A, telfax 024 269 25 75,
kom. Maria Nowak 0601 388 375, Jarosław Maderacki 0604 401 012
e-mail: hydromont@op.pl, NIP 774-304-53-00 , REGON 141247642
Nr konta: PEKAO SA 12124051741111001004675196

Inwestor:	Nazwa proj.
GMINA SŁUPNO 09-472 Słupno, ul. Miszewska 8a	KONCEPCJA ODPROWADZENIA WÓD DESZCZOWYCH Z TERENU MIEJSCOWOŚCI LISZYNO, BOROWICZKI PIEŃKI , GM.SŁUPNO

Branża: Sanitarna	Imie i Nazwisko nr uprawnień	Podpis	Nazwa rys. PROJEKT ZAGOSPODAROWANIA TERENU WYLOT WR1 ORAZ WR2
Projektant:	mgr inż. Jarosław Maderacki upr. nr Wa-68/01		
Sprawdził:			Data: 08.2012 r. Skala 1:1000
Opracował:			Arkusz: Nr rys. 2