

STAROSTWO POWIATOWE w PŁOCKU
Wydział Architektury i Budownictwa
09-400 Płock, ul. Błęska 59

PROJEKTANTA
arch. Justyna Turlińska-Górzny
PROJEKTANT
PROJEKTANT

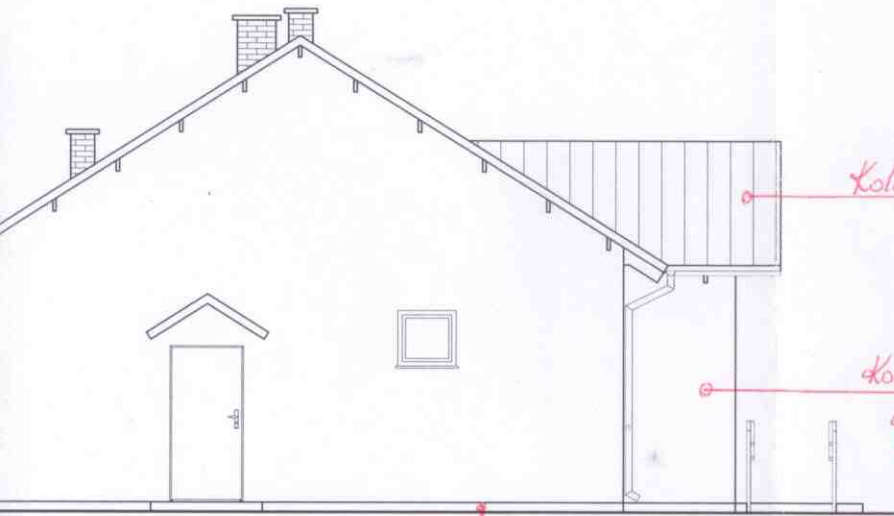

Kolor 3011 yg RIAL

Kolor S 1050-Y30 R1
yg des

Tynk mozaikowy

PRZYSTOSOWANO

WYKONAWCA
inż. PIOTR SCHULZ
Charzykowy, ul. Akacjowa 6
upr. GPKZ - 7342/148/03; 149/93
w spec. architektonicznej i konstrukcyjnej

SPRACOWNIA

mgr inż. arch. Piotr Adamowski

architektoniczny do projektowania i wykonawstwa
POIKK/2272/08

JT	PRACOWNIA PROJEKTOWA arch. Justyna Turlińska-Górzny Nieżywiec 104 77-300 Człuchów	tel. kom. 0 509 093 621 tel. kom. 0 605 835 076 e-mail: jt-projekt@wp.pl
	Inwestor / Adres: GMINA SŁUPNO 09-472 SŁUPNO UL. 11 LISTOPADA 24	
Obiekt/Lokalizacja: BUDYNEK ŚWIETLICY WIEJSKIEJ SW-13 WRAZ Z URZĄDZENIAMI TECHNICZNYMI Z NIM ZWIĄZANYMI DZ. NR 59 OBRĘB NR 0001-BARCIKOWO		Rys. nr A-8 Skala 1:100
Nazwa rysunku: ELEWACJA BOCZNA----- <i>POŁWOCNA</i>		
Autor opracowania:	Imię i Nazwisko uprawnienia	Data Podpis
Projektant	mgr inż. MIROSŁAWA PILARSKA Upr. bud. nr 472/68 do projektowania w specjalności arch., konstr.-budowl.	15.02.2013r. <i>[Signature]</i>