

PRACOWNIA PROJEKTOWA  
arch. Justyna Turlińska-Górzny  
EGZEMPLARZ ORYGINALNY

PRZYSTOSOWANO

SPRAWDZAJĄCY:

Stanisław Łaskiewicz  
inżynier elektryk  
Uprawnienia budowlane do projektowania bez ograniczeń w zakresie sieci, instalacji, urządzeń elektrycznych, elektroenergetycznych  
WRR-D/7731/2/2002

<b>JT</b>	PRACOWNIA PROJEKTOWA arch. Justyna Turlińska-Górzny Nieżywiec 104 77-300 Człuchów	tel. kom. 0 509 093 621 tel. kom. 0 605 835 076 e-mail: jt-projekt@wp.pl
	Inwestor / Adres: GMINA SŁUPNO 09-472 SŁUPNO UL. MISZEWSKA 8a	

Obiekt/Lokalizacja: BUDYNEK ŚWIETLICY WIEJSKIEJ SW-13 WRAZ Z URZĄDZENIAMI TECHNICZNYMI Z NIM ZWIĄZANYMI BARCIKOWO, DZ. NR 59 OBREB NR 0001-BARCIKOWO	Rys. nr E -1
--	--------------

Nazwa rysunku:  
SCHEMAT IDEOWY OGÓLNY ROZDZIELNI nN

Autor opracowania:	Imie i Nazwisko uprawnienia	Data Podpis
Projektant	E.HAPKA	15.02.2013r.

Projektant Adaptujący	upr.UAN-KZ-7210/380/87 i 210/89 w specjalności instalacyjno-inżynierskiej w zakresie sieci i instalacji elektrycznej	
-----------------------	---	--

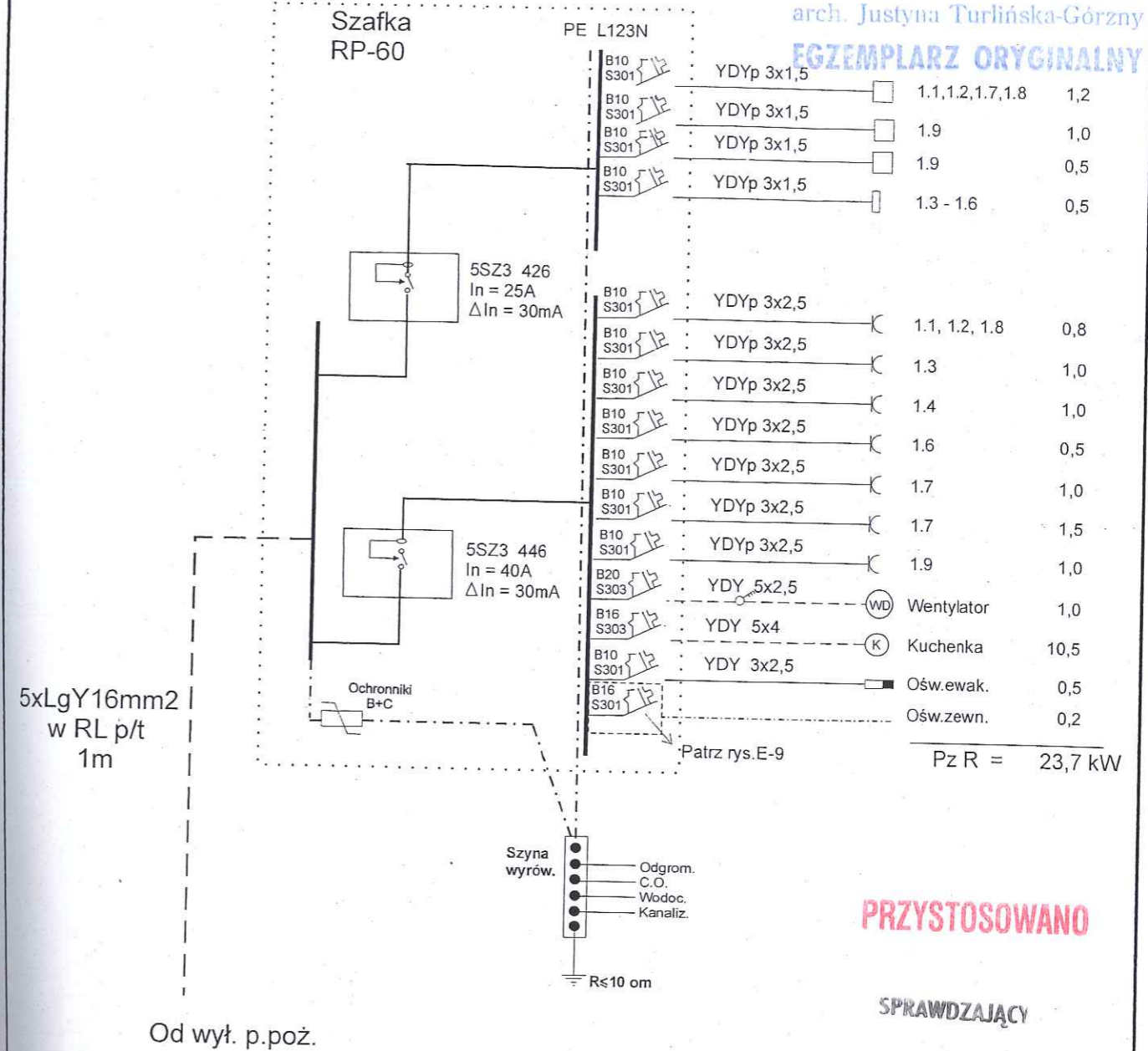

PRZYSTOSOWANO

SPRAWDZAJĄCY

Stanisław Łaszkiwicz  
inżynier elektryk  
Uprawnienia budowlane do projektowania bez ograniczeń w zakresie sieci, instalacji, urządzeń elektrycznych, elektroenergetycznych  
WRR-OT-3122/02

WYŁĄCZNIK PRZECIWPORAŻENIOWY

JT	PRACOWNIA PROJEKTOWA arch. Justyna Turlińska-Górnzy Nieżywiec 104 77-300 Człuchów	tel. kom. 0 509 093 621 tel. kom. 0 605 835 076 e-mail: jt-projekt@wp.pl
	Inwestor / Adres: GMINA SŁUPNO 09-472 SŁUPNO UL. MISZEWSKA 8a	
Obiekt/Lokalizacja: BUDYNEK ŚWIETLICY WIEJSKIEJ SW-13 WRAZ Z URZĄDZENIAMI TECHNICZNYMI Z NIM ZWIĄZANYMI BARCIKOWO, DZ. NR 59 OBREB NR 0001-BARCIKOWO		Rys. nr E - 2
Nazwa rysunku: SCHEMAT IDEOWY ROZDZIELNI R		
Autor opracowania:	Imię i Nazwisko uprawnień	Data Podpis
Projektant	E.HAPKA	15.02.2013r.
Projektant Adaptujący	upr.UAN-KZ-7210/380/87 i 210/89 w specjalności instalacyjno-inżynierskiej w zakresie sieci i instalacji elektrycznej	

## Bilans powierzchni

wg PN-70/B-02365

Nr	Nazwa pomieszczenia	Pow. netto [m <sup>2</sup> ]
1.1	Przedsiónek	5,17
1.2	Komunikacja	14,15
1.3	WC niepełnosp.	3,27
1.4	Przedsiónek	2,37
1.5	WC męski	2,52
1.6	Pom.kotła c.o.	7,34
1.7	Kuchnia	11,48
1.8	Magazynek	3,52
1.8	Świetlica	54,70
<b>RAZEM POWIERZCHNIA</b>		<b>104,52</b>

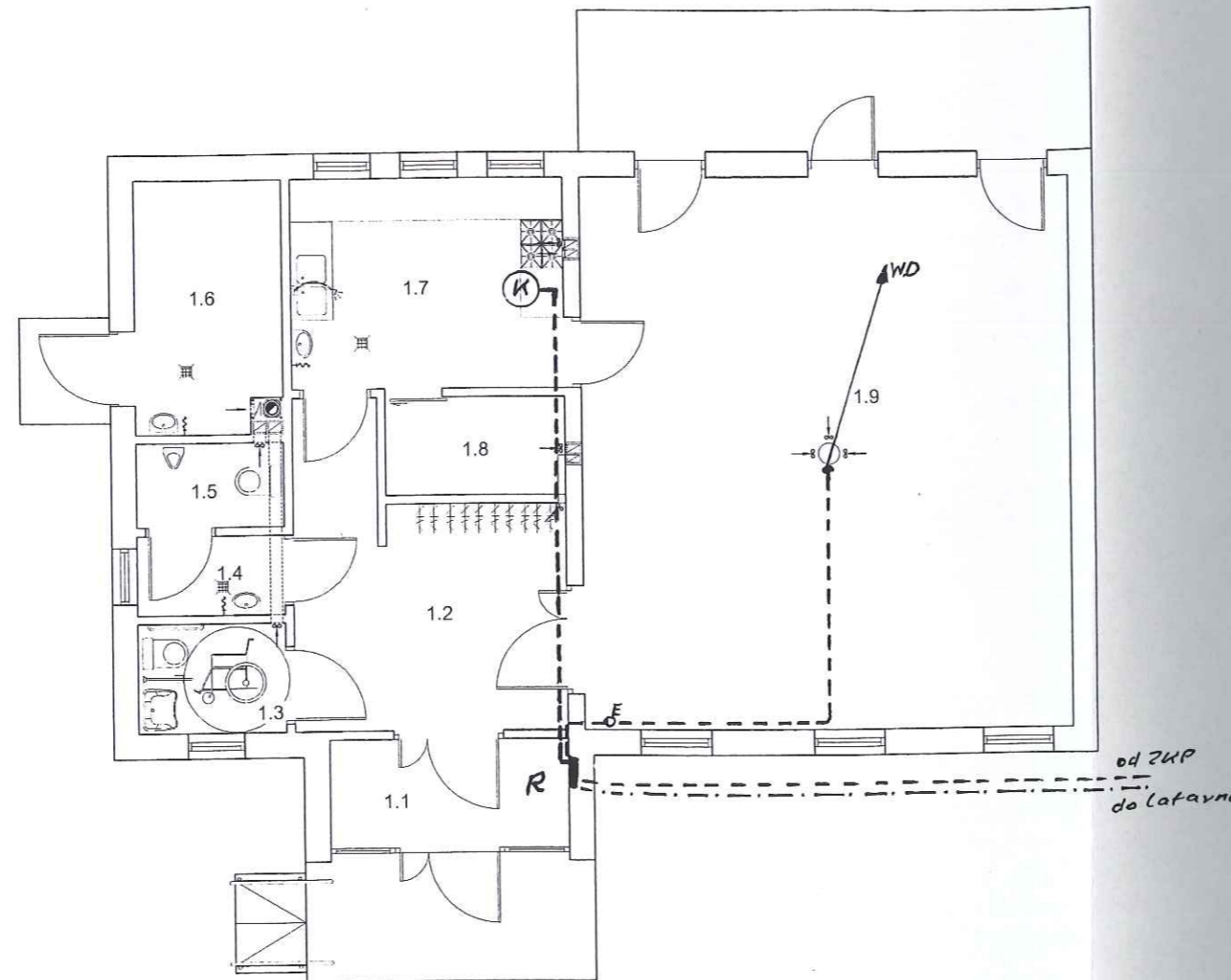

PRACOWNIA PROJEKTOWA  
arch. Justyna Turlińska-Górzny  
EGZEMPLARZ ORYGINALNY

**PRZYSTOSOWANO**

SPRAWDZAJĄCY

Stanisław Laszkiewicz  
inżynier elektryk  
Uprawnienia budowlane do projektowania bez ograniczeń w zakresie sieci, instalacji, urządzeń elektrycznych, elektroenergetycznych  
WRR-RT/1317/2002

<b>JT</b>	PRACOWNIA PROJEKTOWA arch. Justyna Turlińska-Górzny Nieżywiec 104 77-300 Człuchów	tel. kom. 0 509 093 621 tel. kom. 0 605 835 076 e-mail: jt-projekt@wp.pl
	Inwestor / Adres: GMINA SŁUPNO 09-472 SŁUPNO UL. MISZEWSKA 8a	
Obiekt/Lokalizacja: BUDYNEK ŚWIETLICY WIEJSKIEJ SW-13 WRAZ Z URZĄDZENIAMI TECHNICZNYMI Z NIM ZWIĄZANYMI BARCIKOWO, DZ. NR 59 OBRĘB NR 0001-BARCIKOWO		Rys. nr E - 3 Skala 1:100
Nazwa rysunku: INSTALACJA SIŁOWA		
Autor opracowania:	Imię i Nazwisko uprawnienia	Data Podpis
Projektant	E.HAPKA	15.02.2013r.
Projektant Adaptujący	upr.UAN-KZ-7210/380/87 i 210/89 w specjalności instalacyjno-inżynieryjnej w zakresie sieci i instalacji elektrycznej	

STAROSTWO POWIATOWE w PŁOCKU  
Wydział Architektury i Budownictwa  
09-400 Plock, ul. Bielska 59

### Bilans powierzchni

wg PN-70/B-02365

Nr	Nazwa pomieszczenia	Pow. netto [m2]
1.1	Przedsiónek	5,17
1.2	Komunikacja	14,15
1.3	WC niepełnosp.	3,27
1.4	Przedsiónek	2,37
1.5	WC męski	2,52
1.6	Pom.kotła c.o.	7,34
1.7	Kuchnia	11,48
1.8	Magazynek	3,52
1.8	Świetlica	54,70
RAZEM POWIERZCHNIA		104,52

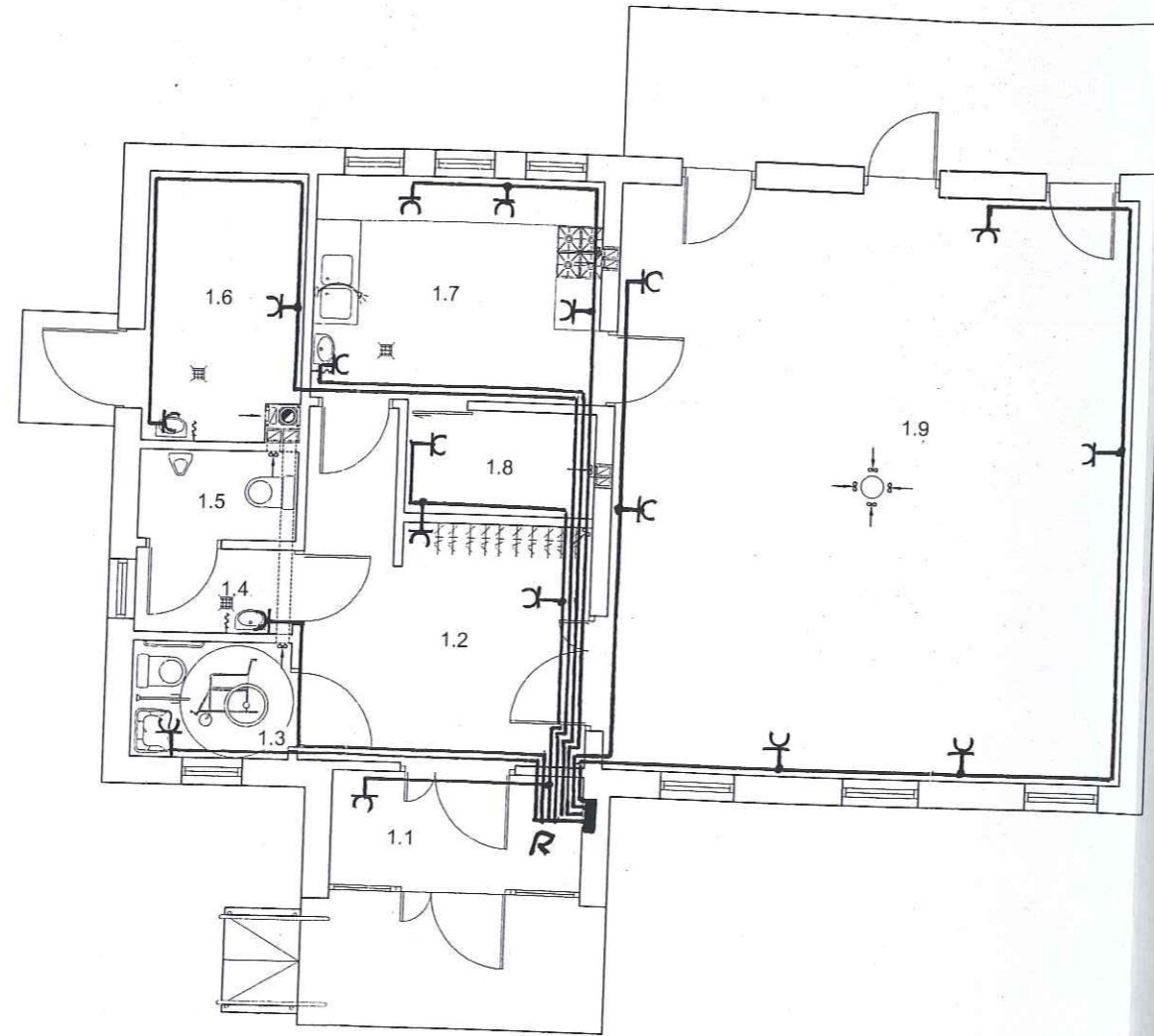

PRACOWNIA PROJEKTOWA  
arch. Justyna Turlińska-Górzny  
EGZEMPLARZ ORYGINALNY

**PRZYSTOSOWANO**

SPRAWDZAJĄ

Stanisław Łaszkiwicz  
inżynier elektryk  
Upewnienia budowlane do projektowania bez  
ograniczeń w zakresie sieci, instalacji, urzą-  
dzeń elektrycznych, elektroenergetycznych  
VWRP.01/7713/2002

**JT** PRACOWNIA PROJEKTOWA  
arch. Justyna Turlińska-Górzny  
Nieżywiec 104  
77-300 Człuchów

tel. kom. 0 509 093 621  
tel. kom. 0 605 835 076  
e-mail: jt-projekt@wp.pl

Inwestor / Adres:  
GMINA SŁUPNO  
09-472 SŁUPNO  
UL. MISZEWSKA 8a

Obiekt/Lokalizacja:  
BUDYNEK ŚWIETLICY WIEJSKIEJ SW-13 WRAZ  
Z URZĄDZENIAMI TECHNICZNYMI Z NIM ZWIĄZANYMI  
BARCIKOWO, DZ. NR 59  
OBRĘB NR 0001-BARCIKOWO

Rys. nr E - 4  
Skala 1:100

Nazwa rysunku:  
INSTALACJA GNIAZD 230V

Autor opracowania:	Imię i Nazwisko uprawnienia	Data Podpis
--------------------	-----------------------------	-------------

Projektant	E.HAPKA	15.02.2013r.
------------	---------	--------------

Projektant Adaptujący	upr. UAN-KZ-7210/380/87 i 210/89 w specjalności instalacyjno-inżynierskiej w zakresie sieci i instalacji elektrycznej	
-----------------------	---	--

### Bilans powierzchni

wg PN-70/B-02365		
Nr	Nazwa pomieszczenia	Pow. netto [m <sup>2</sup> ]
1.1	Przedsiónek	5,17
1.2	Komunikacja	14,15
1.3	WC niepełnosp.	3,27
1.4	Przedsiónek	2,37
1.5	WC męski	2,52
1.6	Pom. kotła c.o.	7,34
1.7	Kuchnia	11,48
1.8	Magazynek	3,52
1.8	Świetlica	54,70
RAZEM POWIERZCHNIA		104,52

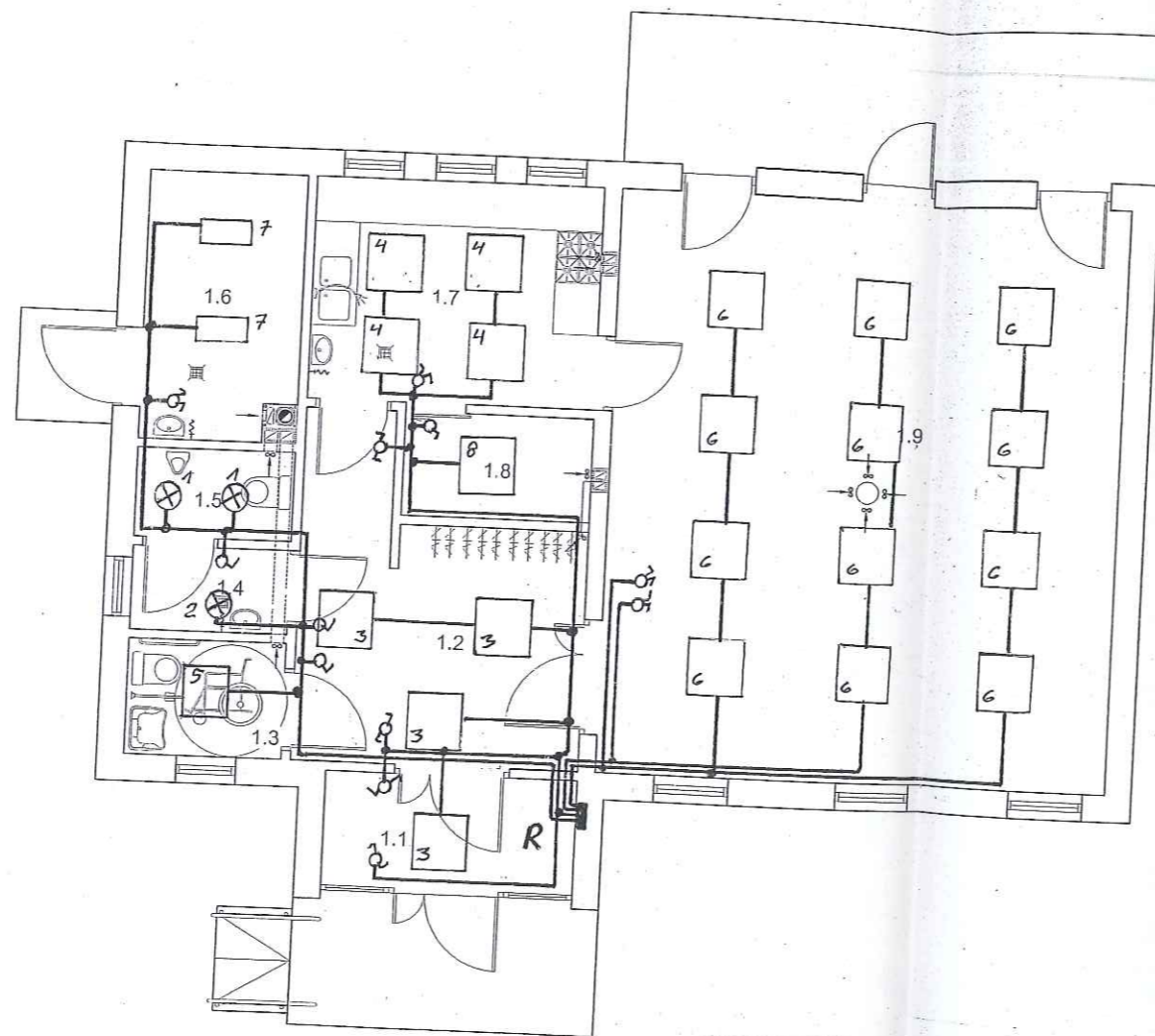

#### PHILIPS

- 1 Europa Recessed IP 38W
- 2 Europa Recessed IP 54W
- 3 Square Recessed TL5 45W
- 4 Efix Clean ECO 105W
- 5 Efix Clean ECO 59W
- 6 SmartForm LuxSense ECO 89W
- 7 Performer Clean ECO 29W
- 8 Efix Clean ECO 94W

PRACOWNIA PROJEKTOWA  
arch. Justyna Turlińska-Górnzy  
**EGZEMPLARZ ORYGINALNY**

**PRZYSTOSOWANO**

SPRAWDZAJĄCY:

Stanisław Łaszkiewicz  
inżynier elektryk  
Uprawnienia budowlane do projektowania bez  
ograniczeń w zakresie projektowania urządzeń  
elektrycznych i elektroenergetycznych  
WPR-1277/31/12202

**JT** PRACOWNIA PROJEKTOWA  
arch. Justyna Turlińska-Górnzy  
Nieżywiec 104  
77-300 Człuchów  
tel. kom. 0 509 093 621  
tel. kom. 0 605 835 076  
e-mail: jt-projekt@wp.pl

Inwestor / Adres:  
GMINA SŁUPNO  
09-472 SŁUPNO  
UL. MISZEWSKA 8a

Objekt/Lokalizacja:  
BUDYNEK ŚWIETLICY WIEJSKIEJ SW-13 WRAZ  
Z URZĄDZENIAMI TECHNICZNYMI Z NIM ZWIĄZANYMI  
BARCIKOWO, DZ. NR 59  
OBRĘB NR 0001-BARCIKOWO

Nazwa rysunku:  
INSTALACJA OŚWIETLENIOWA

Autor opracowania:	Imię i Nazwisko uprawnienia	Data Podpis
--------------------	-----------------------------	-------------

Projektant	E.HAPKA	15.02.2013r.
Projektant Adaptujący	upr.UAN-KZ-7210/380/87 i 210/89 w specjalności instalacyjno-inżynierskiej w zakresie sieci i instalacji elektrycznej	

Rys. nr E - 5  
Skala 1:100

### Bilans powierzchni

wg PN-70/B-02365

Nr	Nazwa pomieszczenia	Pow. netto [m <sup>2</sup> ]
1.1	Przedsiónek	5,17
1.2	Komunikacja	14,15
1.3	WC niepełnosp.	3,27
1.4	Przedsiónek	2,37
1.5	WC męski	2,52
1.6	Pom.kotła c.o.	7,34
1.7	Kuchnia	11,48
1.8	Magazynek	3,52
1.8	Świetlica	54,70
RAZEM POWIERZCHNIA		104,52

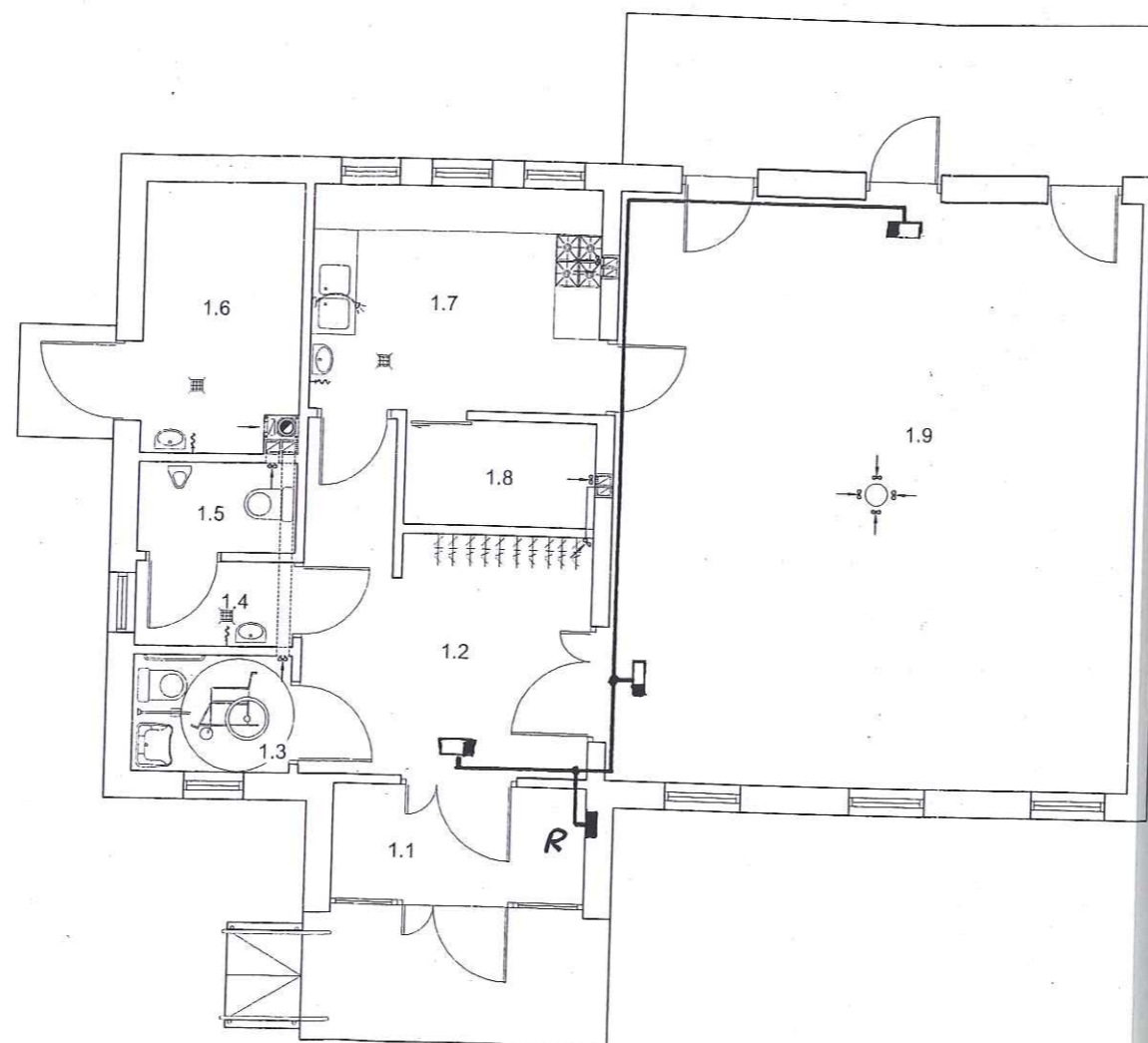

PRACOWNIA PROJEKTOWA  
arch. Justyna Turlińska-Górzny  
**EGZEMPLARZ ORYGINALNY**

**PRZYSTOSOWANO**

SPRAWDZAJĄCY:

Stanisław Łaskiewicz  
inżynier elektryk  
Uprawnienia budowlane do projektowania bez  
ograniczeń w zakresie sieci, instalacji, urzą-  
dzeń elektrycznych, elektroenergetycznych  
WRR-D/1331/2002

JT	PRACOWNIA PROJEKTOWA arch. Justyna Turlińska-Górzny Nieżywiec 104 77-300 Człuchów	tel. kom. 0 509 093 621 tel. kom. 0 605 835 076 e-mail: jt-projekt@wp.pl
	Inwestor / Adres: GMINA SŁUPNO 09-472 SŁUPNO UL. MISZEWSKA 8a	
Obiekt/Lokalizacja: BUDYNEK ŚWIETLICY WIEJSKIEJ SW-13 WRAZ Z URZĄDZENIAMI TECHNICZNYMI Z NIM ZWIĄZANYMI BARCIKOWO, DZ. NR 59 OBREB NR 0001-BARCIKOWO		Rys. nr E - 6 Skala 1:100
Nazwa rysunku: INSTALACJA OŚWIETLENIA AWARYJNEGO		
Autor opracowania:	Imię i Nazwisko uprawnienia	Data Podpis
Projektant	E.HAPKA	15.02.2013r.
Projektant Adaptujący	upr.UAN-KZ-7210/380/87 i 210/89 w specjalności instalacyjno-inżynierskiej w zakresie sieci i instalacji elektrycznej	

### Bilans powierzchni

wg PN-70/B-02365

Nr	Nazwa pomieszczenia	Pow. netto [m <sup>2</sup> ]
1.1	Przedsiónek	5,17
1.2	Komunikacja	14,15
1.3	WC niepełnosp.	3,27
1.4	Przedsiónek	2,37
1.5	WC męski	2,52
1.6	Pom.kotła c.o.	7,34
1.7	Kuchnia	11,48
1.8	Magazynek	3,52
1.8	Świetlica	54,70
RAZEM POWIERZCHNIA		104,52

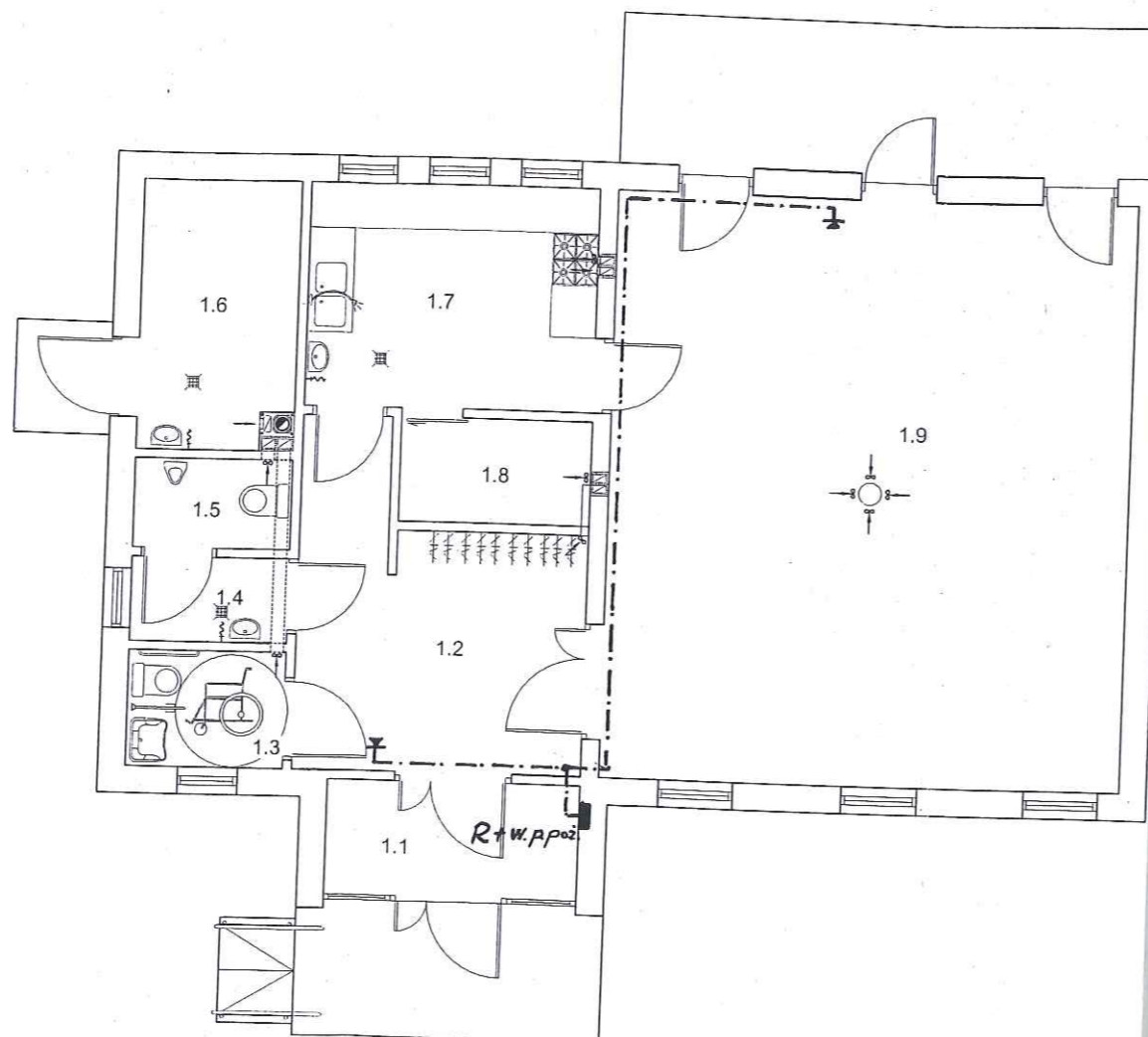

PRACOWNIA PROJEKTOWA  
arch. Justyna Turlińska-Górzny  
EGZEMPLARZ ORYGINALNY

**PRZYSTOSOWANO**

SPRAWDZAJĄCY:

Stanisław Łaszkiwicz  
inżynier elektryk  
Uprawnienia budowlane do projektowania bez  
ograniczeń w zakresie sieci, instalacji, urzą-  
dzeń elektrycznych, układów energetycznych  
VRP ST/71 212/2002

<b>JT</b>	PRACOWNIA PROJEKTOWA arch. Justyna Turlińska-Górzny Nieżywiec 104 77-300 Człuchów	tel. kom. 0 509 093 621 tel. kom. 0 605 835 076 e-mail: jt-projekt@wp.pl
	inwestor / Adres: GMINA SŁUPNO 09-472 SŁUPNO UL. MISZEWSKA 8a	
Obiekt/Lokalizacja: BUDYNEK ŚWIETLICY WIEJSKIEJ SW-13 WRAZ Z URZĄDZENIAMI TECHNICZNYMI Z NIM ZWIĄZANYMI BARCIKOWO, DZ. NR 59 OBRĘB NR 0001-BARCIKOWO		Rys. nr E - 7 Skala 1:100
Nazwa rysunku: INSTALACJA STEROWANIA WYŁĄCZNIKIEM P.POŻ.		
Autor opracowania:	Imię i Nazwisko uprawnienia	Data Podpis
Projektant	E.HAPKA	15.02.2018r.
Projektant Adaptujący	upr.UAN-KZ-7210/380/87 i 210/89 w specjalności instalacyjno-inżynierskiej w zakresie sieci i instalacji elektrycznej	

STAROSTWO POWIATOWE w PŁOCKU  
Wydział Architektury i Budownictwa  
09-400 Płock, ul. Błęska 59

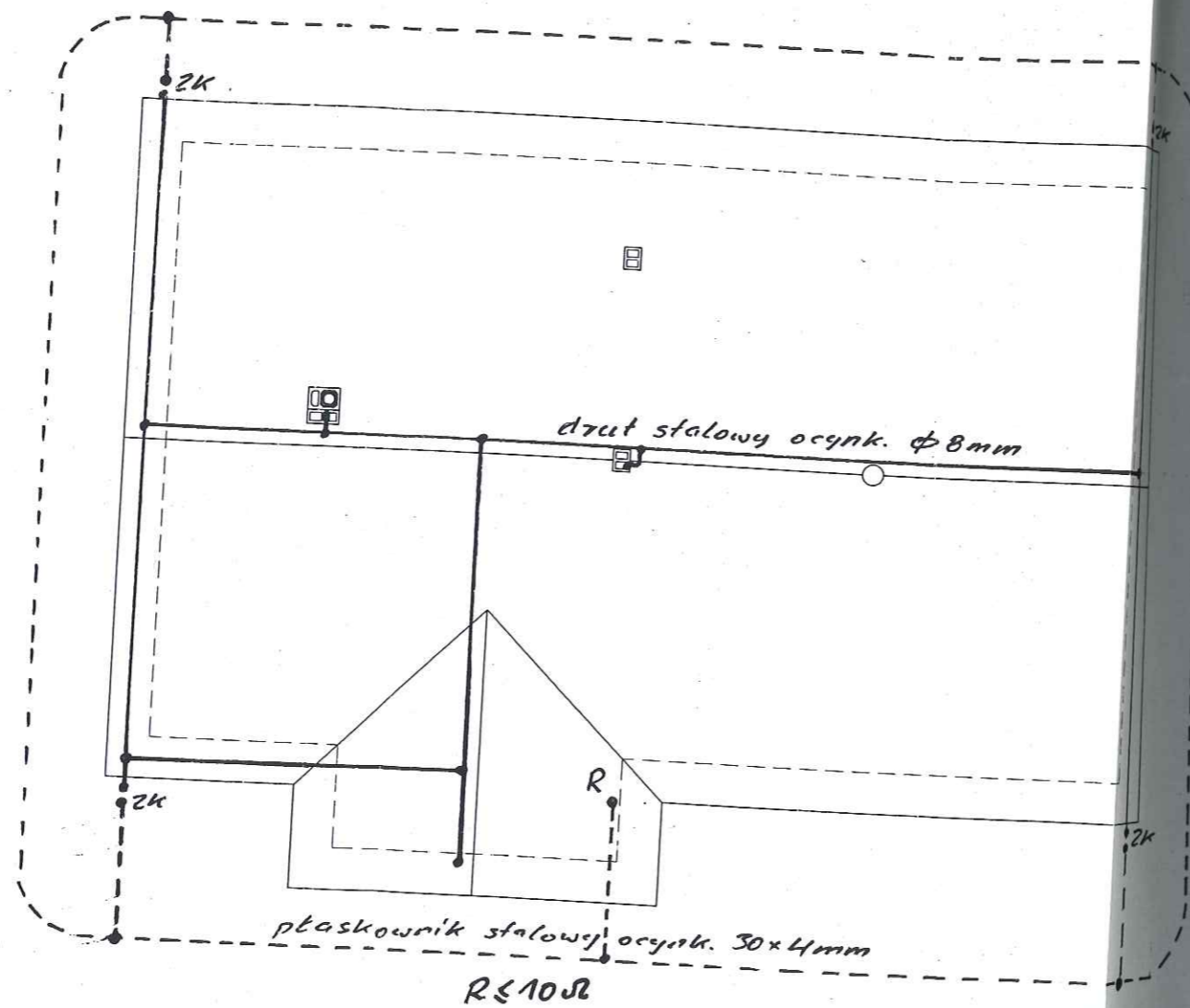

PRACOWNIA PROJEKTOWA  
arch. Justyna Turlińska-Górnzy  
**EGZEMPLARZ ORYGINALNY**

**PRZYSTOSOWANO**

SPRAWDZAJĄCY:

Stanisław Kaszkiewicz  
*inżynier elektryk*  
Uprawnienia budowlane do projektowania bez  
ograniczeń w zakresie sieci, instalacji, urzą-  
dzeń elektrycznych i elektroenergetycznych  
WRN-DT/713/12/2002

<b>JT</b>	PRACOWNIA PROJEKTOWA arch. Justyna Turlińska-Górnzy Nieżywiec 104 77-300 Człuchów	tel. kom. 0 509 093 621 tel. kom. 0 605 835 076 e-mail: jt-projekt@wp.pl
	Investor / Adres: GMINA SŁUPNO 09-472 SŁUPNO UL. MISZEWSKA 8a	
Obiekt/Lokalizacja: BUDYNEK ŚWIETLICY WIEJSKIEJ SW-13 WRAZ Z URZĄDZENIAMI TECHNICZNYMI Z NIM ZWIĄZANYMI BARCIKOWO, DZ. NR 59 OBREB NR 0001-BARCIKOWO		Rys. nr E - 8
Nazwa rysunku: INSTALACJA ODGROMOWA		Skala 1:100
Autor opracowania:	Imię i Nazwisko uprawnienia	Data Podpis
Projektant	E.HAPKA	15.02.2013r.
Projektant Adaptujący	upr.UAN-KZ-7210/380/87 i 210/89 w specjalności instalacyjno-inżynierskiej w zakresie sieci i instalacji elektrycznej	<i>[Signature]</i>



STAROSTWO POWIATOWE w PŁOCKU  
Wydział Architektury i Budownictwa  
09-400 Płock, ul. Bielska 59

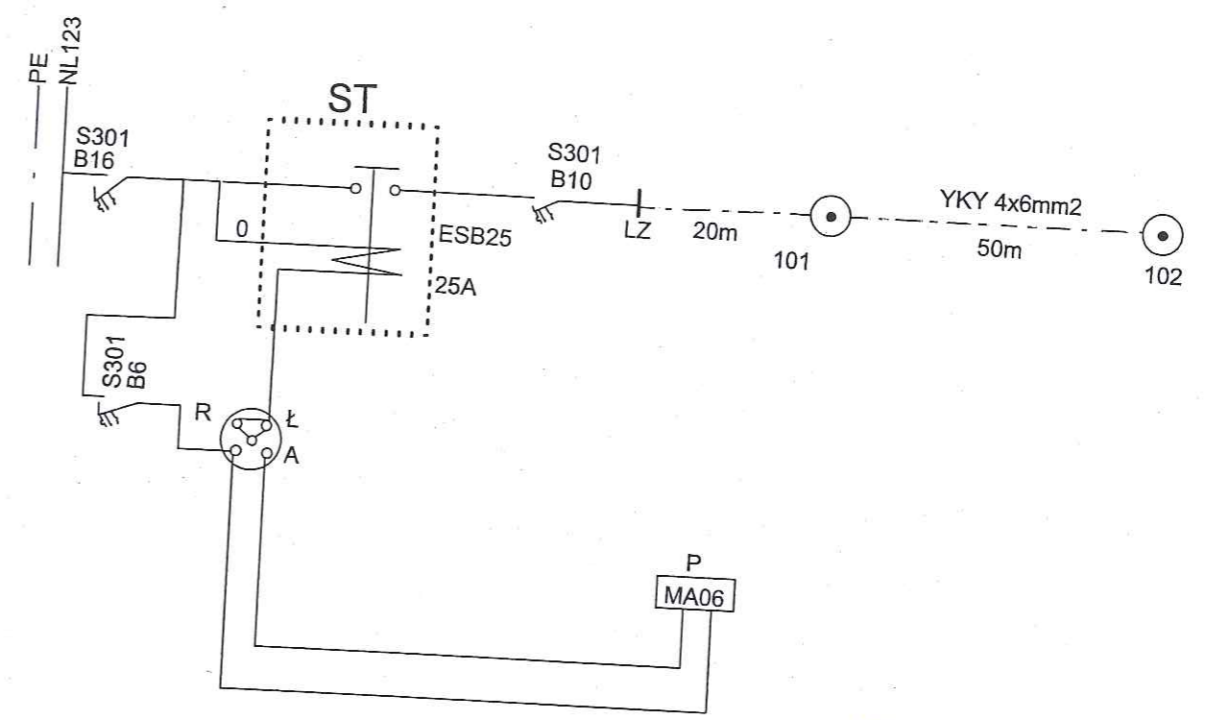

PRACOWNIA PROJEKTOWA  
arch. Justyna Turlńska-Górzny  
EGZEMPLARZ ORYGINALNY

PRZYSTOSOWANO

Stanisław Laszkiewicz  
inżynier elektryk  
Uprawnienia budowlane do projektowania bez  
ograniczeń w zakresie sieci, instalacji, urzą-  
dzeń elektrycznych, elektroenergetycznych  
WRR-DT/12/2/12

<b>JT</b>	PRACOWNIA PROJEKTOWA arch. Justyna Turlńska-Górzny Nieżywiec 104 77-300 Człuchów	tel. kom. 0 509 093 621 tel. kom. 0 605 835 076 e-mail: jt-projekt@wp.pl
	Inwestor / Adres: GMINA SŁUPNO 09-472 SŁUPNO UL. MISZEWSKA 8a	
Obiekt/Lokalizacja: BUDYNEK ŚWIETLICY WIEJSKIEJ SW-13 WRAZ Z URZĄDZENIAMI TECHNICZNYMI Z NIM ZWIĄZANYMI BARCIKOWO, DZ. NR 59 OBRĘB NR 0001-BARCIKOWO		Rys. nr E - 9 Skala 1:100
Nazwa rysunku: SCHEMAT STEROWANIA OŚWIETLENIA ZEWNĘTRZNEGO		
Autor opracowania:	Imię i Nazwisko uprawnienia	Data Podpis
Projektant	E. HAPKA	15.02.2013r.
Projektant Adaptujący	upr. UAN-KZ-7210/380/87 i 210/89 w specjalności instalacyjno-inżynierskiej w zakresie sieci i instalacji elektrycznych	<i>[Signature]</i>