

INSTALACJA WODOCIĄGOWA RZUT PRZYZIEMIA SKALA 1:100

STAROSTWO POWIATOWE w PŁOCKU
Wydział Architektury i Budownictwa
09-400 Plock, ul. Giełska 59

Z projektowanego
przyłącza wodociągowego
(wg odrębnego opracowania)

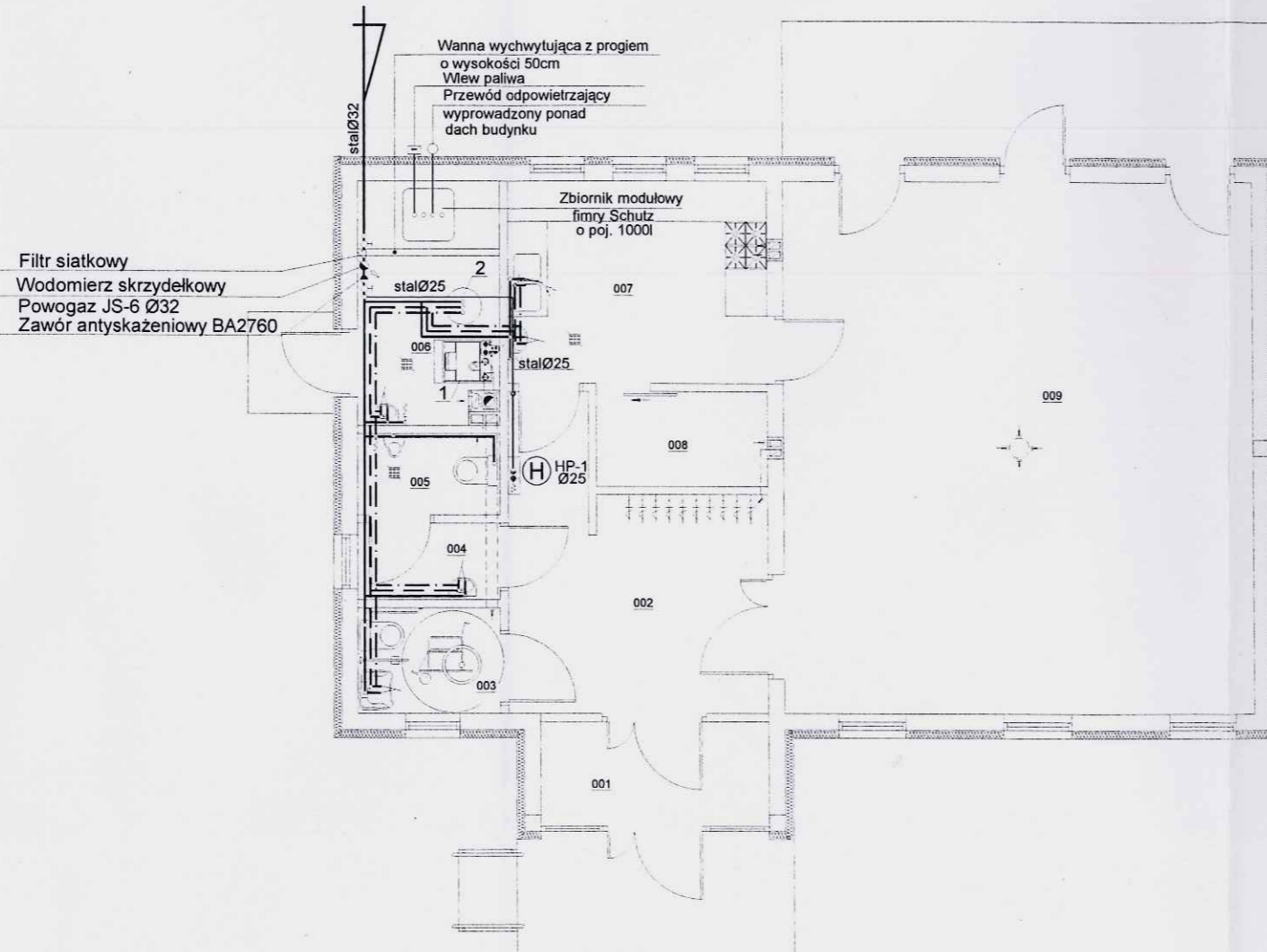

Bilans powierzchni			
wg PN-70/B-02365			
Nr	Nazwa pomieszczenia	Pow. netto [m ²]	Posadzka
001	Przedsionek	5,17	Gres
002	Komunikacja	14,16	Płytki winylowe
003	WC niepełnosprawnych	3,28	Terakota
004	Przedsionek	2,37	Terakota
005	WC męskie	2,52	Terakota
006	Pom. kotła c.o.	7,34	Gres
007	Kuchnia	11,48	Gres
008	Magazynek	3,53	Gres
009	Świetlica	54,71	Płytki winylowe
Razem:		104,56	

LEGENDA :

- 1 - Kocioł Vitoladens 300-C o mocy 13kW firmy Vissmann
- 2 - Zasobnik C.W.U. o poj. 150l firmy "REFLEX" firmy Vissmann
- — — — — Proj. przewód wody zimnej
- - - - - Proj. przewód wody ciepłej
- · - · - Proj. przewód wody cyrkulacyjnej
- · — · — Proj. przewód wody pożarowej

UWAGI :

Rzuty instalacji rozpatrywać wraz z jej rozwinięciem.
Wszystkie urządzenia montować zgodnie z zaleceniami producenta.
W przypadku wystąpienia nieprzewidzianej kolizji należy przeprowadzić korektę instalacji pod nadzorem projektanta.

PRZYSTOSOWANO
20.08.13r.

PROJEKTANT

BARBARA JAŹDZEWSKA
89-820 Chojnice, ul. Sędzickiego 2
tel. prywatny (0531) 770-46
UPRAWNIENIA BEZ OGRANICZEŃ
do projektowania i kierowania robotami w zakresie
sieci i urządzeń cieplnych i gazowych
GP-KZ-7342/239/93
GP-KZ-7342/189/94

SPRAWDZAJĄCY

mgr inż. Anna Depka Prądkzyńska
uprawnienia budowlane do proj. i kierowania
robotami budowlanymi bez ograniczeń
w specjalności instalacyjnej w zakresie sieci,
instalacji i urządzeń cieplnych, wentylacyjnych,
gazowych, wodociągowych i kanalizacyjnych
nr ewid. upraw. POM/0238/PWOS/12

JT PRACOWNIA PROJEKTOWA
arch. Justyna Turlińska-Górzny
Nieżywiec 104
77-300 Człuchów
tel. kom. 0 509 093 621
tel. kom. 0 605 835 076
e-mail: jt-projekt@wp.pl

Inwestor / Adres:
GMINA SŁUPNO
09-472 SŁUPNO
UL. 11 LISTOPADA 24

Obiekt/Lokalizacja:
WEW. INST. W.K. C.O. ORAZ WENTYLACJI MECH. DLA
BUDYNKU ŚWIETLICY WIEJSKIEJ SW-13
DZ. NR 231/2
OBRĘB NR 0011-MISZEWKO STRZAŁKOWSKIE

Nazwa rysunku:
INSTALACJA WODOCIĄGOWA. RZUT PRZYZIEMIA.

Autor opracowania: Imię i Nazwisko
uprawnienia

Projektant: tech. BARBARA JAŹDZEWSKA
upr. do proj. i kierowania robotami w
zakr. sieci i inst. w-k c.o. i gaz.
nr. upr. GP-KZ 7342/239/93,
GP-KZ 7342/189/94

Rys. nr S-1

Skala 1:100

Data
Podpis

15.02.2013r.

AKSONOMETRIA INSTALACJI WODOCIĄGOWEJ

STAROSTWO POWIATOWE w PŁOCKU
Wydział Architektury i Budownictwa
00-400 Płock, ul. Bielecka 50

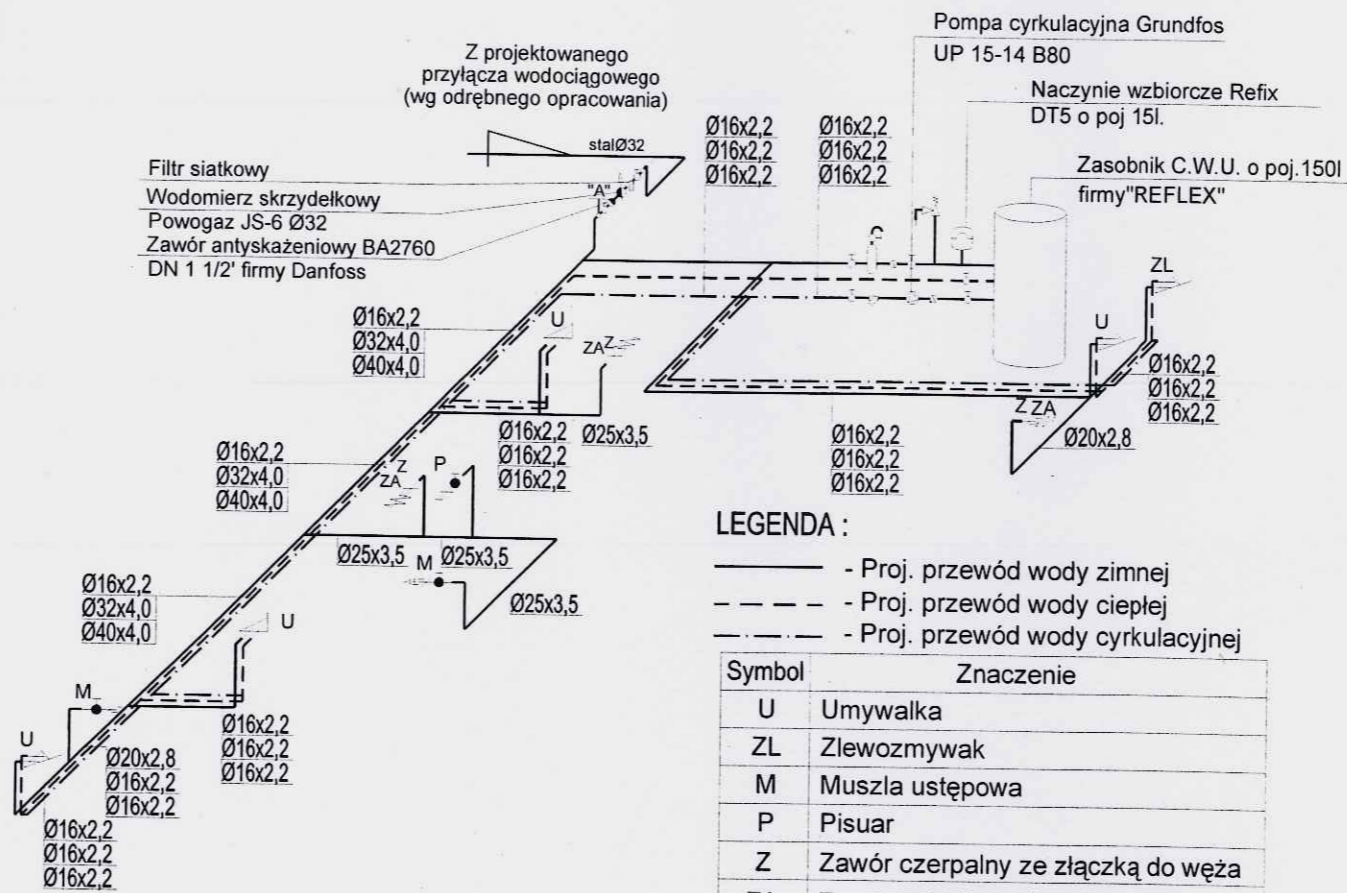

LEGENDA :

- Proj. przewód wody zimnej
- - - Proj. przewód wody ciepłej
- · - · Proj. przewód wody cyrkulacyjnej

Symbol	Znaczenie
U	Umywalka
ZL	Zlewozmywak
M	Muszla ustępowa
P	Pisuar
Z	Zawór czerpalny ze złączką do węża
ZA	Zawór antyskażeniowy HA-216
Hp-1	Hydrant p.poz.
1	Zawór odcinający
2	Zawór antyskażeniowy
3	Zawór bezpieczeństwa
Z	Zawór czerpalny
ZA	Zawór antyskażeniowy HD-206

31.08.2013r
PRZYSTOSOWANO

PROJEKTANT
BARBARA JAŹDZEWSKA
89-620 Chojnice ul. Sedzickiego 2
tel. prywatny 0531 776 45
UPRAWNIENIA DO OGRANICZEŃ
do projektowania i kierowania robotami w zakresie
sieci i instalacji sanitarnych
GP-KZ-7342/239/93
GP-KZ-7342/163/04

SPRAWDZAJĄCY
mgr inż. **Anna Depka Prądyńska**
uprawnienia budowlane do proj. i kierowania
robotami budowlanymi bez ograniczeń
w specjalności instalacyjnej w zakresie sieci,
instalacji i urządzeń elektrycznych, wentylacyjnych,
gazowych, wodociągowych i kanalizacyjnych
nr ewid. upraw. POM/0238/PWOS/12

JT PRACOWNIA PROJEKTOWA
arch. Justyna Turlinińska-Górzny tel. kom. 0 509 093 621
Nieżywiec 104 tel. kom. 0 605 835 076
77-300 Cztuchów e-mail: jt-projekt@wp.pl

Investor / Adres:
GMINA SŁUPNO
09-472 SŁUPNO
UL. 11 LISTOPADA 24

Obiekt/Lokalizacja:
WEW. INST. W.K. C.O. ORAZ WENTYLACJI MECH. DLA
BUDYNKU ŚWIETLICY WIEJSKIEJ SW-13 Rys. nr S-2
DZ. NR 231/2 Skala —
OBREB NR 0011-MISZEWKO STRZAŁKOWSKIE

Nazwa rysunku:
AKSONOMETRIA INSTALACJI WODOCIĄGOWEJ.

Autor opracowania: Imię i Nazwisko uprawnienia Data Podpis

Projektant: tech. BARBARA JAŹDZEWSKA upr. do proj. i kierowania robotami w zakr. sieci i inst. w-k c.o. i gaz nr. upr. GP-KZ 7342/239/93, GP-KZ 7342/163/04 15.02.2013r.

INSTALACJA KANALIZACJI SANITARNEJ RZUT PRZYZIEMIA SKALA 1:100

STAROSTWO POWIATOWE w PŁOCKU
Wydział Architektury i Budownictwa
09-400 Płock, ul. Błęska 59

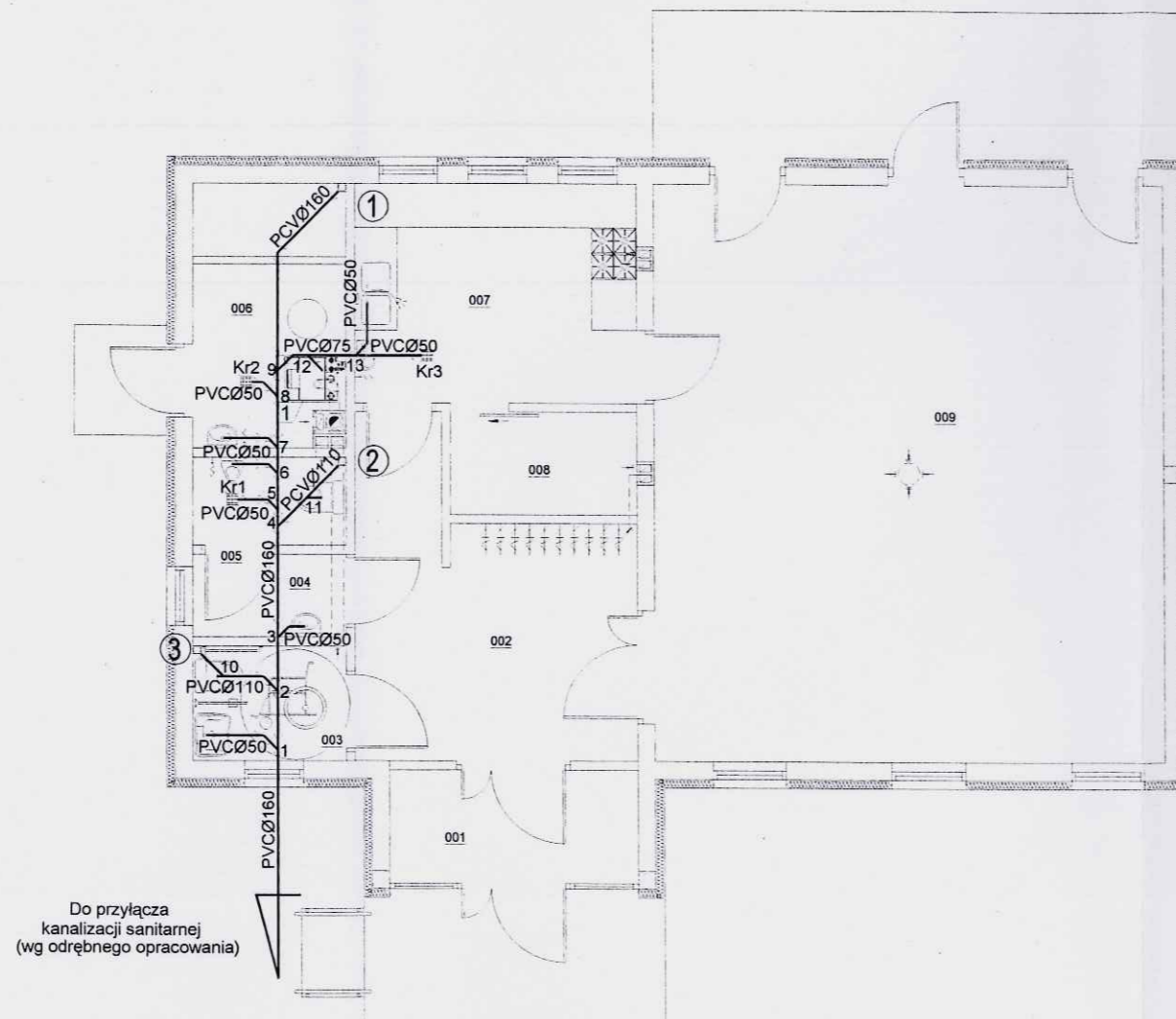

Bilans powierzchni			
wg PN-70/B-02365			
Nr	Nazwa pomieszczenia	Pow. netto [m2]	Posadzka
001	Przedsiónek	5,17	Gres
002	Komunikacja	14,16	Płytki winylowe
003	WC niepełnosprawnych	3,28	Terakota
004	Przedsiónek	2,37	Terakota
005	WC męskie	2,52	Terakota
006	Pom. kotła c.o.	7,34	Gres
007	Kuchnia	11,48	Gres
008	Magazynek	3,53	Gres
009	Świetlica	54,71	Płytki winylowe
Razem:		104,56	

31.08.2013r
PRZYSTOSOWANO

PROJEKTANT
BARBARA JAŻDZEWSKA
89-020 Chojnice ul. Sędzińskiego 2
tel. prywatny (0531) 770-45
UPRAWNIENIA BEZ OGRANICZEŃ
do projektowania i kierowania robotami w zakresie
sieci i instalacji w dziedzinie kanalizacji
GP-KZ-7342/239/93
GP-KZ-7342/183/94

SPRAWOZAJĄCY
mgr inż. Anna Depka Prączyńska
uprawnienia budowlane do proj. i kierowania
robotami budowlanymi bez ograniczeń
w specjalności instalacyjnej w zakresie sieci,
instalacji i urządzeń cieplnych, wentylacyjnych,
gazowych i kanalizacyjnych
Doposażenie

LEGENDA :

- - Przewód kanalizacji sanitarnej
- ① - Proj. pion kanalizacji sanitarnej

UWAGI :

Rzuty instalacji rozpatrywać wraz z jej rozwinięciem.
Wszystkie urządzenia montować zgodnie z zaleceniami producenta.
W przypadku wystąpienia nieprzewidzianej kolizji należy przeprowadzić korektę instalacji pod nadzorem projektanta.

JT PRACOWNIA PROJEKTOWA
arch. Justyna Turlińska-Górzny
Nieżywiec 104
77-300 Człuchów
tel. kom. 0 509 093 621
tel. kom. 0 605 835 076
e-mail: jt-projekt@wp.pl

Inwestor / Adres:
GMINA SŁUPNO
09-472 SŁUPNO
UL. 11 LISTOPADA 24

Obiekt/Lokalizacja:
WEW. INST. W.K., C.O. ORAZ WENTYLACJI MECH DLA
BUDYNKU ŚWIETLICY WIEJSKIEJ SW-13
DZ. NR 231/2
OBREB NR 0011-MISZEWKO STRZAŁKOWSKIE

Nazwa rysunku:
INSTALACJA KANALIZACJI SANITARNEJ. RZUT PRZYZIEMIA.

Autor opracowania: Imię i Nazwisko
uprawnienia

Projektant: tech. BARBARA JAŻDZEWSKA
upr. do proj. i kierowania robotami w
zakr. sieci i inst. w-k c.o. i gaz.
nr. upr. GP-KZ 7342/239/93,
GP-KZ 7342/183/94

Data Podpis
15.02.2013r.

STAROSTWO POWIATOWE w PŁOCKU
Wydział Architektury i Budownictwa
09-400 Płock, ul. Bielska 59

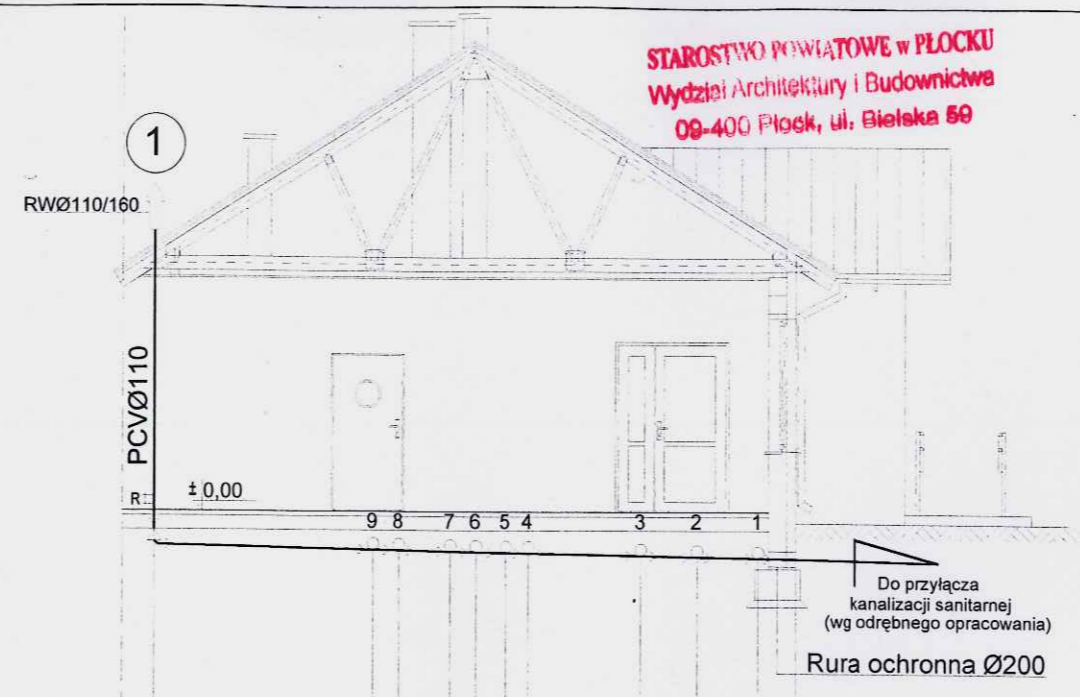

p.p.-5.00m n.p.m.

RZĘDNA TERENU	0,00	0,00	0,00	0,00	0,00	0,00	0,00	0,00	0,00	0,00	0,00
RZĘDNA DNA KANAŁU	-0,45	-0,51	-0,52	-0,53	-0,54	-0,54	-0,55	-0,58	-0,60	-0,61	-0,62
ZAGŁĘBIENIE	0,45	0,51	0,52	0,53	0,54	0,54	0,55	0,58	0,60	0,61	0,62
ODLEGŁOŚĆ		L=8,6m									
SPADEK/ŚREDNICA		i=2,0%									
		PVCØ160									
DŁUGOŚĆ	0,00	2,95	3,30	4,00	4,35	4,75	5,05	6,55	7,30	8,10	8,60
OZNACZENIA	1	98	76	54				3	2	1	

ROZWINIĘCIE INSTALACJI
KANALIZACJI SANITARNEJ
SKALA 1:100

31.08.2013r
PRZYSTOSOWANO

PROJEKTANT
BARBARA JAZDZEWSKA
89-520 Chojnice ul. Sędzickiego 2
tel. prywatny (0531) 770-45
UPRAWNIENIA BEZ OGRANICZEŃ
do projektowania i kierowania robotami w zakresie
sieci i instalacji sanitarnych i gazowych
GP-KZ-7342/239/93
GP-KZ-7342/183/94

SPRANOWZAJĄCY
mgr inż. Anna Depka Prączyńska
uprawnienia budowlane do proj. i kierowania
robotami budowlanymi bez ograniczeń
w specjalności instalacyjnej w zakresie sieci,
instalacji i urządzeń cieplnych, wentylacyjnych,
gazowych, wodociągowych i kanalizacyjnych
nr ewid. upraw. POW/0238/PWOS/12

JT	PRACOWNIA PROJEKTOWA arch. Justyna Turlińska-Górzny Nieżywiec 104 77-300 Człuchów	tel. kom. 0 509 093 621 tel. kom. 0 605 835 076 e-mail: jt-projekt@wp.pl
	Inwestor / Adres: GMINA SŁUPNO 09-472 SŁUPNO UL. 11 LISTOPADA 24	Rys. nr S-4 Skala 1:100
Obiekt/Lokalizacja: WEW. INST. W.K. C.O. ORAZ WENTYLACJI MECH. DLA BUDYNKU ŚWIETLICY WIEJSKIEJ SW-13 DZ. NR 231/2 OBRĘB NR 0011-MISZEWKO STRZAŁKOWSKIE		
Nazwa rysunku: ROZWINIĘCIE INSTALACJI KANALIZACJI SANITARNEJ.		
Autor opracowania:	Imię i Nazwisko uprawnienia	Data Podpis
Projektant	tech. BARBARA JAZDZEWSKA upr. do proj. i kierowania robotami w zakr. sieci i inst. w-k c.o. i gaz. nr. upr. GP-KZ 7342/239/93, GP-KZ 7342/183/94	15.02.2013r

ROZWINIĘCIE INSTALACJI C. O.

STAROSTWO POWIATOWE W PŁOCKU
Wydział Architektury i Budownictwa
09-400 Płock, ul. Bielska 59

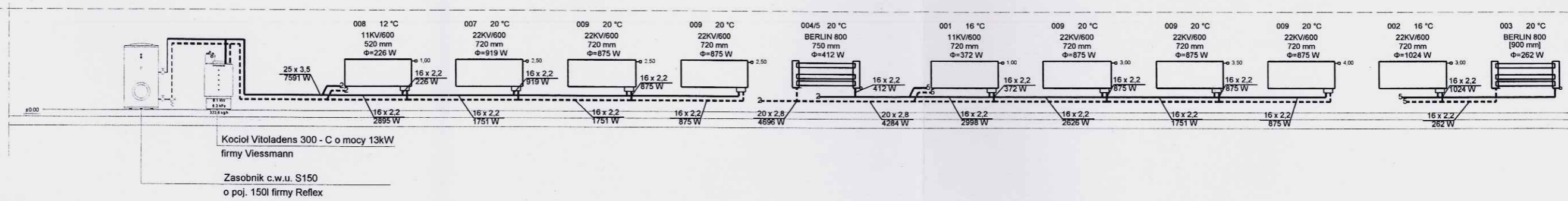

- LEGENDA :**
- 1 - Kocioł Vitoladens 300-C o mocy 13kW firmy Viessmann
 - 2 - Zasobnik C.W.U. o poj. 150l firmy "REFLEX" firmy Viessmann
 - — — — — Przewód zasilający c.o.
 - - - - - Przewód powrotny c.o.
 - — — — — — Grzejnik
 - IRYD 500/80 1,0m — — — — — Typ/Wysokość grzejnika [mm]
 - 16 x 2,2 875 W — — — — — Długość grzejnika [m]
 - 01 +20 °C Φwym: 4927 W — — — — — Temperatura wewnętrzna
 - 16 x 2,2 875 W — — — — — Zapotrzebowanie na ciepło
 - 16 x 2,2 875 W — — — — — Średnica działki
 - 16 x 2,2 875 W — — — — — Zapotrzebowanie na ciepło

31.08.2013r
PRZYSTOSOWANO

PROJEKTANT
BARBARA JAZDZEWSKA
89-620 Chojnice ul. Sędzickiego 2
tel. prywatny (0531) 770-44
UPRAWNIENIA BEZ OGRANICZEŃ
do projektowania i nadzoru w zakresie:
sieci i instalacji sanitarnych i gazowych
GP-KZ-7342/239/93
GP-KZ-7342/183/94

SPRAWDZAJĄCY
mgr inż. **Anna Depka Prądyńska**
uprawnienia budowlane do proj. i kierowania robotami budowlanymi bez ograniczeń w specjalności instalacyjnej w zakresie sieci, instalacji i urządzeń cieplnych, wentylacyjnych, gazowych, wodociągowych i kanalizacyjnych nr ewid. upraw. POM/0238/PWOS/12

JT	PRACOWNIA PROJEKTOWA arch. Justyna Turlińska-Górzny Nieżywiec 104 77-300 Człuchów	tel. kom. 0 509 093 621 tel. kom. 0 605 835 076 e-mail: jt-projekt@wp.pl
	Investor / Adres: GMINA SŁUPNO 09-472 SŁUPNO UL. 11 LISTOPADA 24	
	Obiekt/Lokalizacja: WEW. INST. W,K, C.O. ORAZ WENTYLACJI MECH. DLA BUDYNKU ŚWIETLICY WIEJSKIEJ SW-13 DZ. NR 231/2 OBRĘB NR 0011-MISZEWKO STRZAŁKOWSKIE	Rys. nr S-7 Skala 1:100
	Nazwa rysunku: INSTALACJA C.O. RZUT PRZYZIEMIA.	
Autor opracowania:	Imię i Nazwisko uprawnienia	Data Podpis
Projektant	tech. BARBARA JAZDZEWSKA upr. do proj. i kierowania robotami w zakr. sieci i inst. w-k c.o. i gaz nr. upr. GP-KZ 7342/239/93, GP-KZ 7342/183/94	15.02.2013r. 57

INSTALACJA WENTYLACJI RZUT PRZYZIEMIA SKALA 1:100

STAROSTWO POWIATOWE w PŁOCKU
Wydział Architektury i Budownictwa
09-400 Płock, ul. Bielska 59

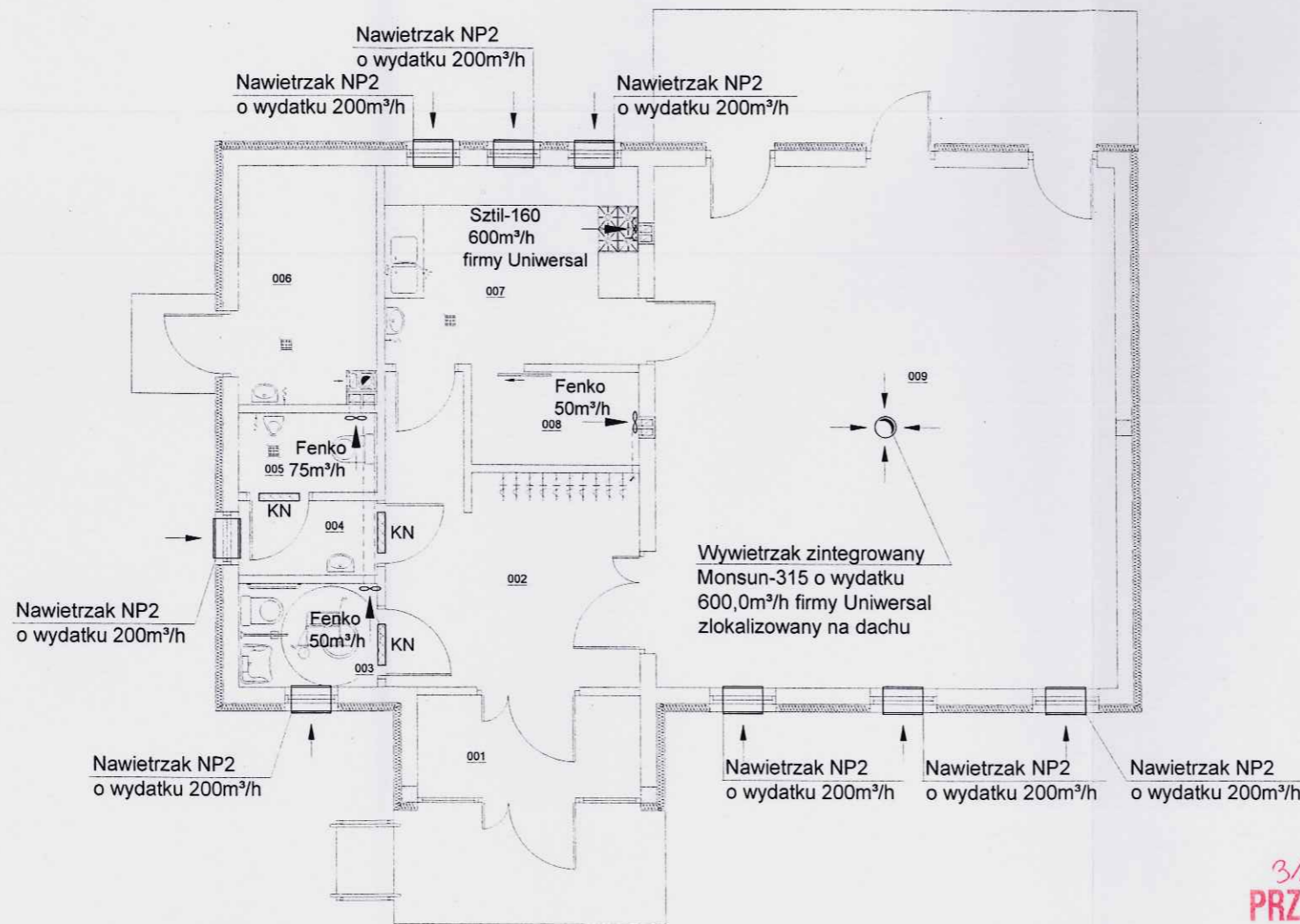

Bilans powierzchni			
wg PN-70/B-02365			
Nr	Nazwa pomieszczenia	Pow. netto [m ²]	Posadzka
001	Przedsiónek	5,17	Gres
002	Komunikacja	14,16	Płytki winylowe
003	WC niepełnosprawnych	3,28	Terakota
004	Przedsiónek	2,37	Terakota
005	WC męskie	2,52	Terakota
006	Pom. kotła c.o.	7,34	Gres
007	Kuchnia	11,48	Gres
008	Magazynek	3,53	Gres
009	Świetlica	54,71	Płytki winylowe
Razem:		104,56	

31.08.2013
PRZYSTOSOWANO

PROJEKTANT
BARBARA JAZDZEWSKA
89-620 Chojnice ul. Sędzińskiego 2
tel. prywatny (0531) 770-411
UPRAWNIENIA BEZ OGRANICZEŃ
do projektowania i nadzoru w zakresie
sieci i instalacji sanitarnych i gazowych
GP-KZ-7342/239/93
GP-KZ-7342/183/94

SPRAWDZAJĄCY
mgr inż. **Anna Depka Prądyńska**
uprawnienia budowlane do proj. i kierowania
robotami budowlanymi bez ograniczeń
w specjalności inżynierskiej w zakresie sieci,
instalacji i urządzeń cieplnych, wentylacyjnych,
gazowych, wodociagowych i kanalizacyjnych
nr ewid. upraw. POM/0238/PWOS/12

JT	PRACOWNIA PROJEKTOWA arch. Justyna Turlińska-Górzny Nieżywiec 104 77-300 Człuchów	tel. kom. 0 509 093 621 tel. kom. 0 605 835 076 e-mail: jt-projekt@wp.pl
	Inwestor / Adres: GMINA SŁUPNO 09-472 SŁUPNO UL. 11 LISTOPADA 24	
Objekt/Lokalizacja: WEW. INST. W,K, C.O. ORAZ WENTYLACJI MECH. DLA BUDYNKU ŚWIETLICY WIEJSKIEJ SW-13 DZ. NR 231/2 OBRĘB NR 0011-MISZEWKO STRZAŁKOWSKIE		Rys. nr S-8 Skala 1:100
Nazwa rysunku: INSTALACJA WENTYLACJI. RZUT PRZYZIEMIA.		
Autor opracowania:	Imię i Nazwisko uprawnienia	Data Podpis
Projektant	tech. BARBARA JAZDZEWSKA upr. do proj. i kierowania robotami w zakr. sieci i inst. w-k c.o. i gaz. nr. upr. GP-KZ 7342/239/93, GP-KZ 7342/183/94	15.02.2013r. <i>[Signature]</i>