

STAROSTWO POWIATOWE w PŁOCKU
Wydział Architektury i Budownictwa
09-400 Płock, ul. Bielska 59

PRZYSTOSOWANO

inż. PIOTR SCHULZ
Charzykowy, ul. Akacja 6
upr. GPKZ - 7342/148/93; 149/93
w spec. architektonicznej i konstrukcyjnej

mgr inż. arch. Piotr Adamowski
Uprawnienia budowlane w specjalności
architektonicznej do projektowania bez ograniczeń
POIKK/227/2008

Bilans powierzchni

Nr	Nazwa pomieszczenia	Pow. netto (m ²)	Posadzka
001	Przedsiónek	5,17	Gres
002	Komunikacja	14,16	Wykt. rulonowa PCV
003	WC niepełnosprawnych	3,28	Terakota
004	Przedsiónek	2,37	Terakota
005	WC męskie	2,52	Terakota
006	Pom. kotła c.o.	7,34	Gres
007	Kuchnia	11,48	Gres
008	Magazynek	3,53	Gres
009	Świetlica	54,71	Wykt. rulonowa PCV
Razem:		104,56	

JT

PRACOWNIA PROJEKTOWA
arch. Justyna Turlińska-Górzny
Nieżywiec 104
77-300 Człuchów

tel. kom. 0 509 093 621
tel. kom. 0 605 835 076
e-mail: jt-projekt@wp.pl

Inwestor / Adres:
GMINA SŁUPNO
09-472 SŁUPNO
UL. 11 LISTOPADA 24- MISZEWSKA 80

Obiekt/Lokalizacja:
BUDYNEK ŚWIETLICY WIEJSKIEJ SW-13 WRAZ
Z URZĄDZENIAMI TECHNICZNYMI Z NIM ZWIĄZANYMI
DZ. NR 231/2
OBRĘB NR 0011-MISZEWSKO STRZAŁKOWSKIE

Rys. nr A-1

Skala 1:50

Nazwa rysunku:
RZUT PRZYZIEMIA

Autor opracowania:	Imię i Nazwisko uprawnienia	Data Podpis
Projektant	mgr inż. MIROSŁAWA PILARSKA Upr. bud. nr 472/68 do projektowania w specjalności arch., konstr.-budowl.	15.02.2013r.

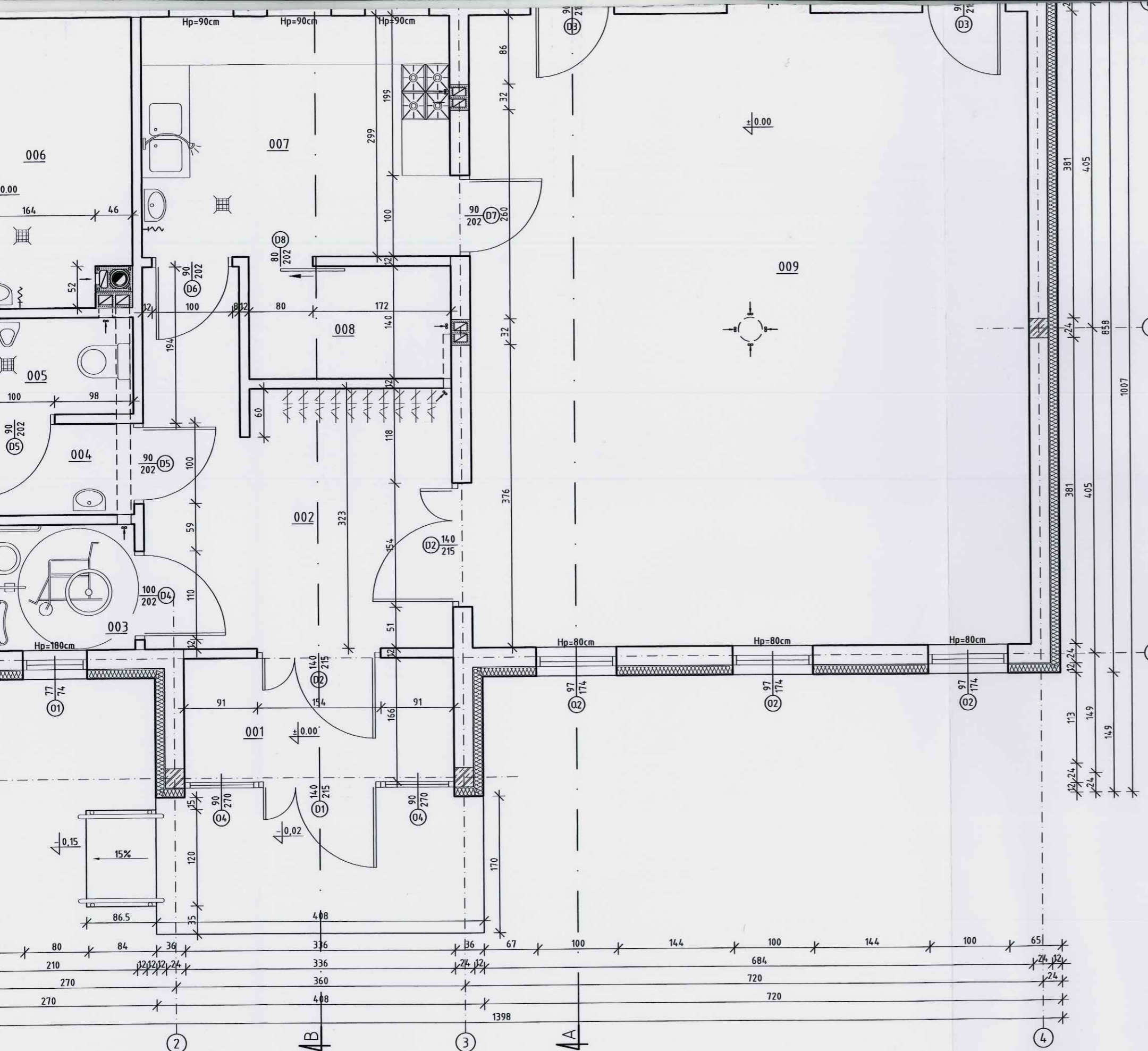

Rzut przyziemia
Skala 1:50

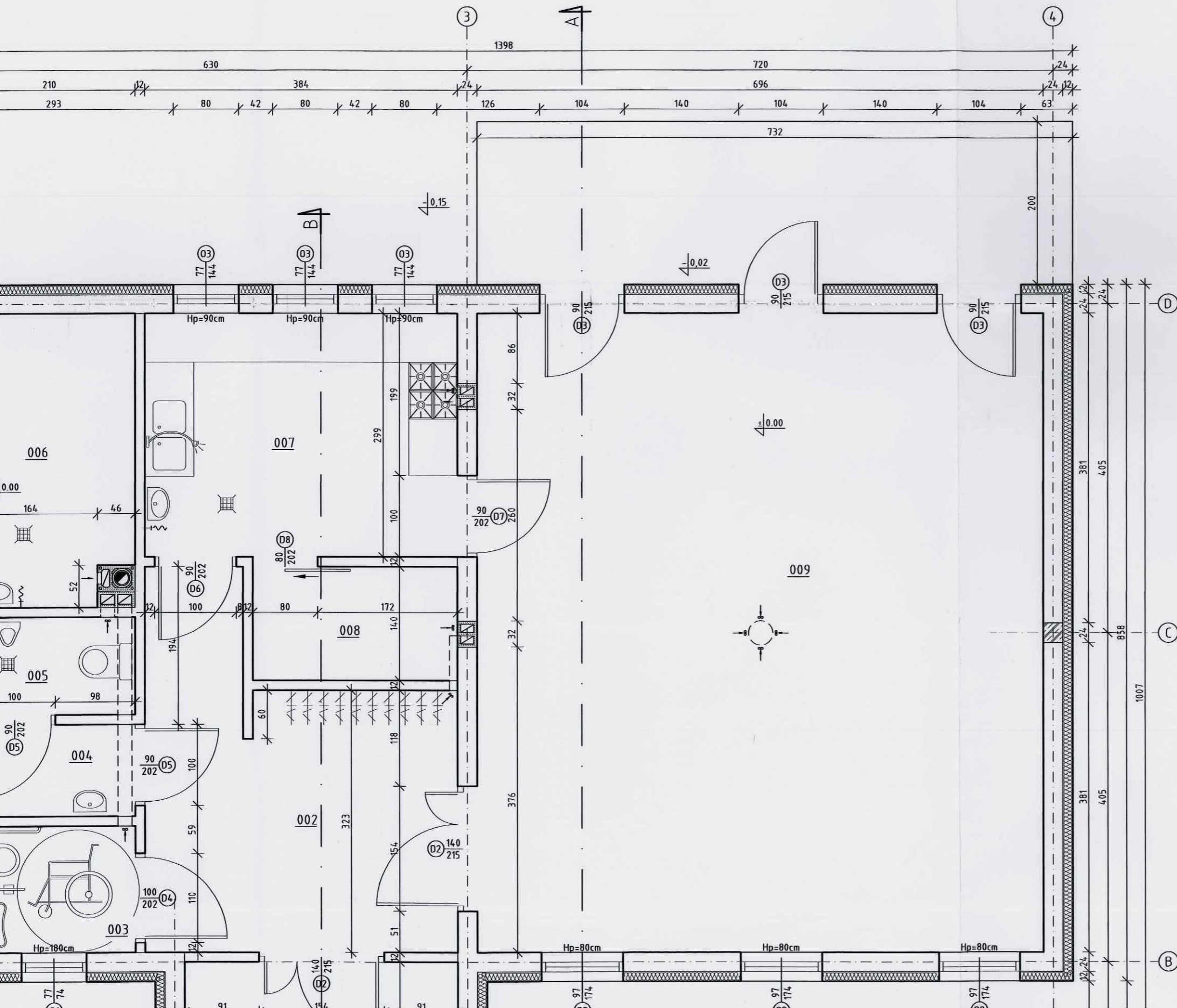

STAROSTWO POWIATOWE w PŁOCKU
Wydział Architektury i Budownictwa
09-400 Płock, ul. Bielska 59

PRZYSTOSOWANO

inż. PIOTR SCHULZ
Charzykowy, ul. Akacyjowa 6
upr. GPKZ - 7342/148/93; 149/93
w spec. architektonicznej i konstrukcyjnej

mgr inż. arch. Piotr Adamowski
Uprawnienia budowlane w specjalności
architektonicznej do projektowania bez ograniczeń
PO/IKK/227/2008

Bilans powierzchni			
Nr	Nazwa pomieszczenia	Pow. netto [m ²]	Posadzka
001	Przedsiónek	5,17	Gres
002	Komunikacja	14,16	Wykt. rulonowa PCV

Rzut przyziemia
Skala 1:50

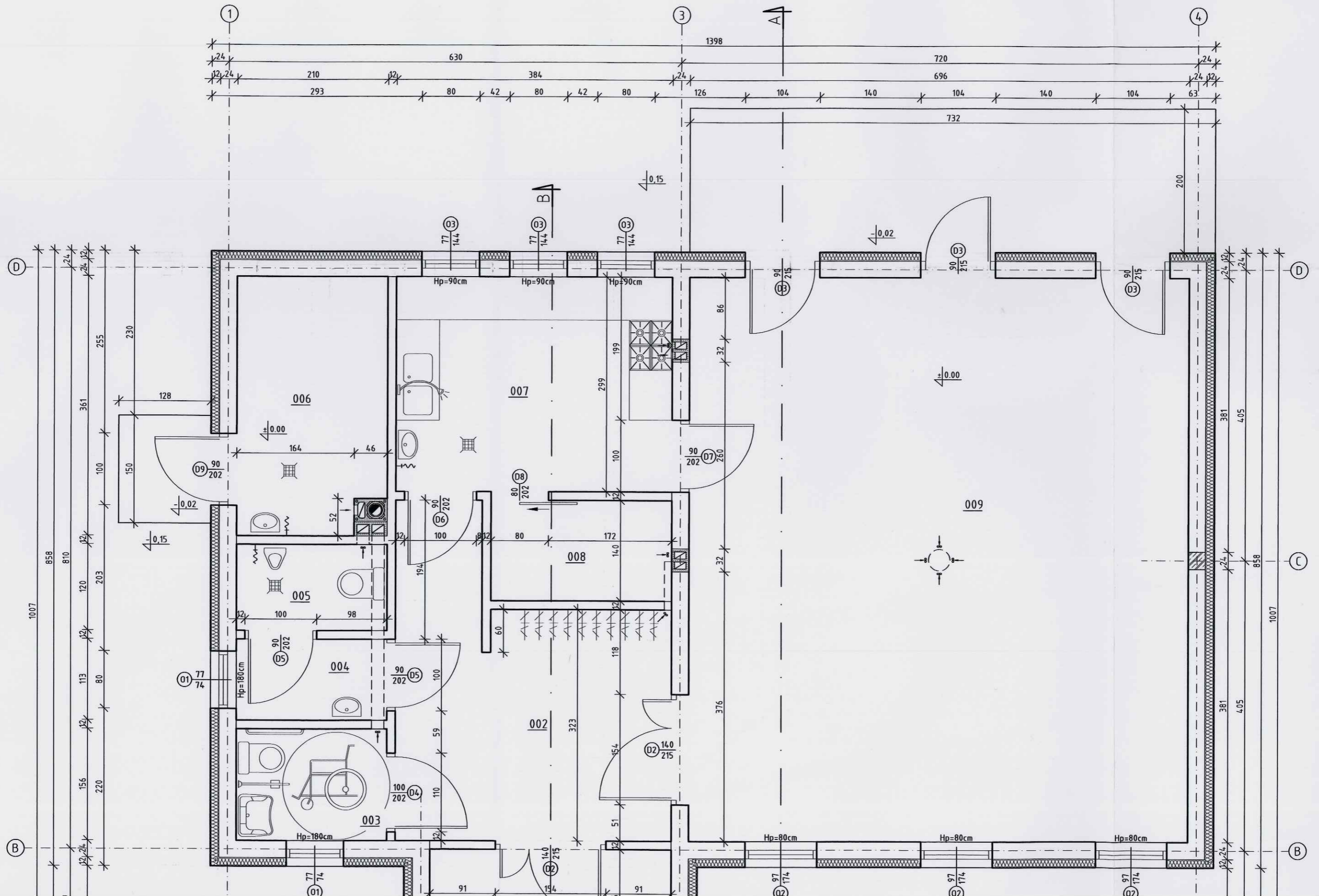

Rzut dachu
Skala 1:100

STAROSTWO POWIATOWE w PŁOCKU
Wydział Architektury i Budownictwa
09-400 Plock, ul. Bielska 59

PRZYSTOSOWANO

inż. PIOTR SOHULZ
Charzykowy, ul. Aljacyjowa 6
upr. GPKZ - 7342/148/93, 149/93
w spec. architektonicznej i konstrukcyjnej

mgr inż. arch. Piotr Adamowski
Uprawnienia budowlane w specjalności
architektonicznej do projektowania bez ograniczeń
POI/KK/227/2008

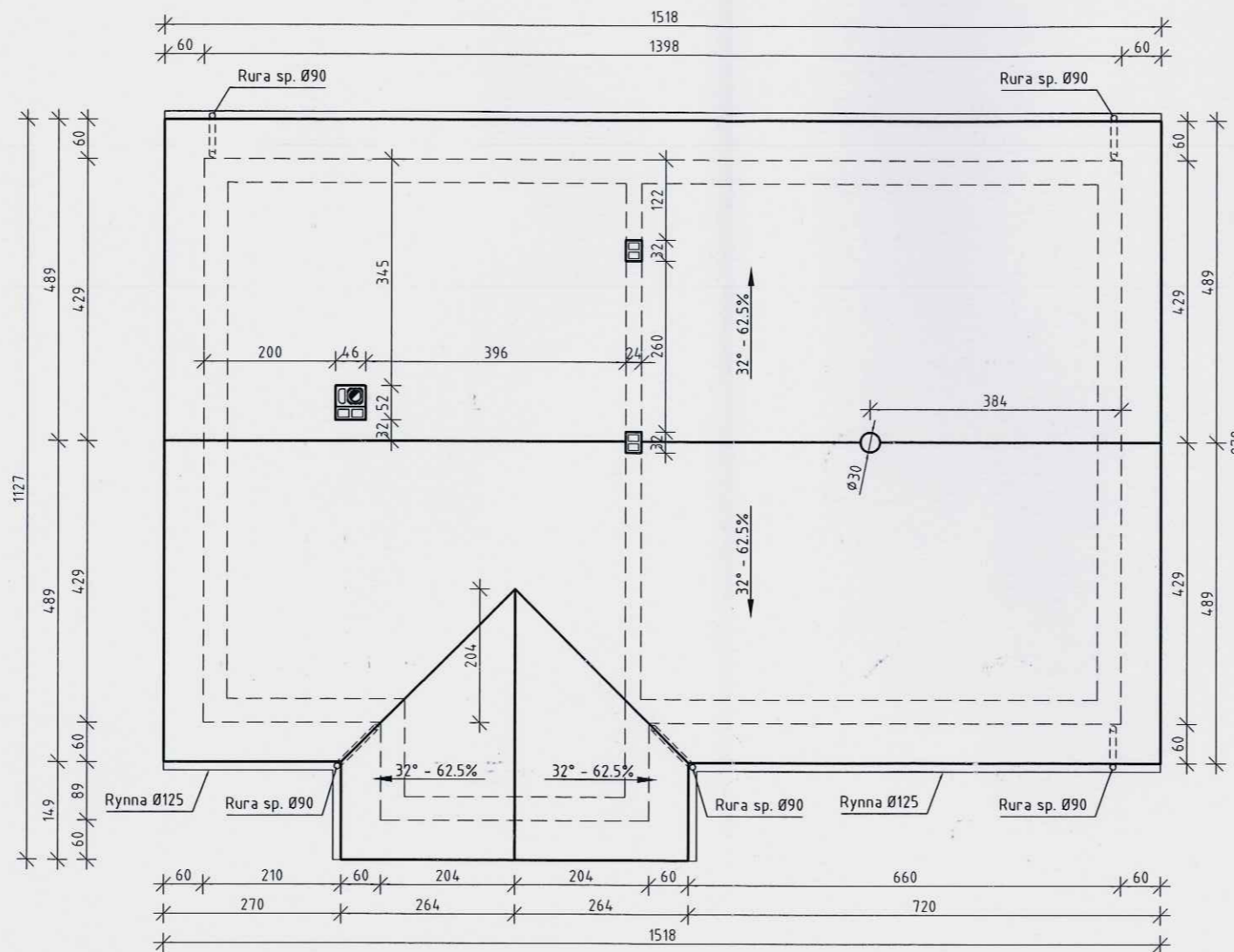

JT	PRACOWNIA PROJEKTOWA arch. Justyna Turlińska-Górzny Nieżywiec 104 77-300 Człuchów	tel. kom. 0 509 093 621 tel. kom. 0 605 835 076 e-mail: jt-projekt@wp.pl
	Inwestor / Adres: GMINA SŁUPNO 09-472 SŁUPNO UL. 11 LISTOPADA 24 <i>MISZEWSKA 80</i>	
Obiekt/Lokalizacja: BUDYNEK ŚWIETLICY WIEJSKIEJ SW-13 WRAZ Z URZĄDZENIAMI TECHNICZNYMI Z NIM ZWIĄZANYMI DZ. NR 231/2 OBRĘB NR 0011-MISZEWKO STRAŁKOWSKIE		Rys. nr A-2 Skala 1:100
Nazwa rysunku: RZUT DACHU		
Autor opracowania:	Imię i Nazwisko uprawnienia	Data Podpis
Projektant	mgr inż. MIROSŁAWA PILARSKA Upr. bud. nr 472/68 do projektowania w specjalności arch., konstr.-budowl.	15.02.2013r. <i>[Signature]</i>

ro

Przekrój A-A

Skala 1:50

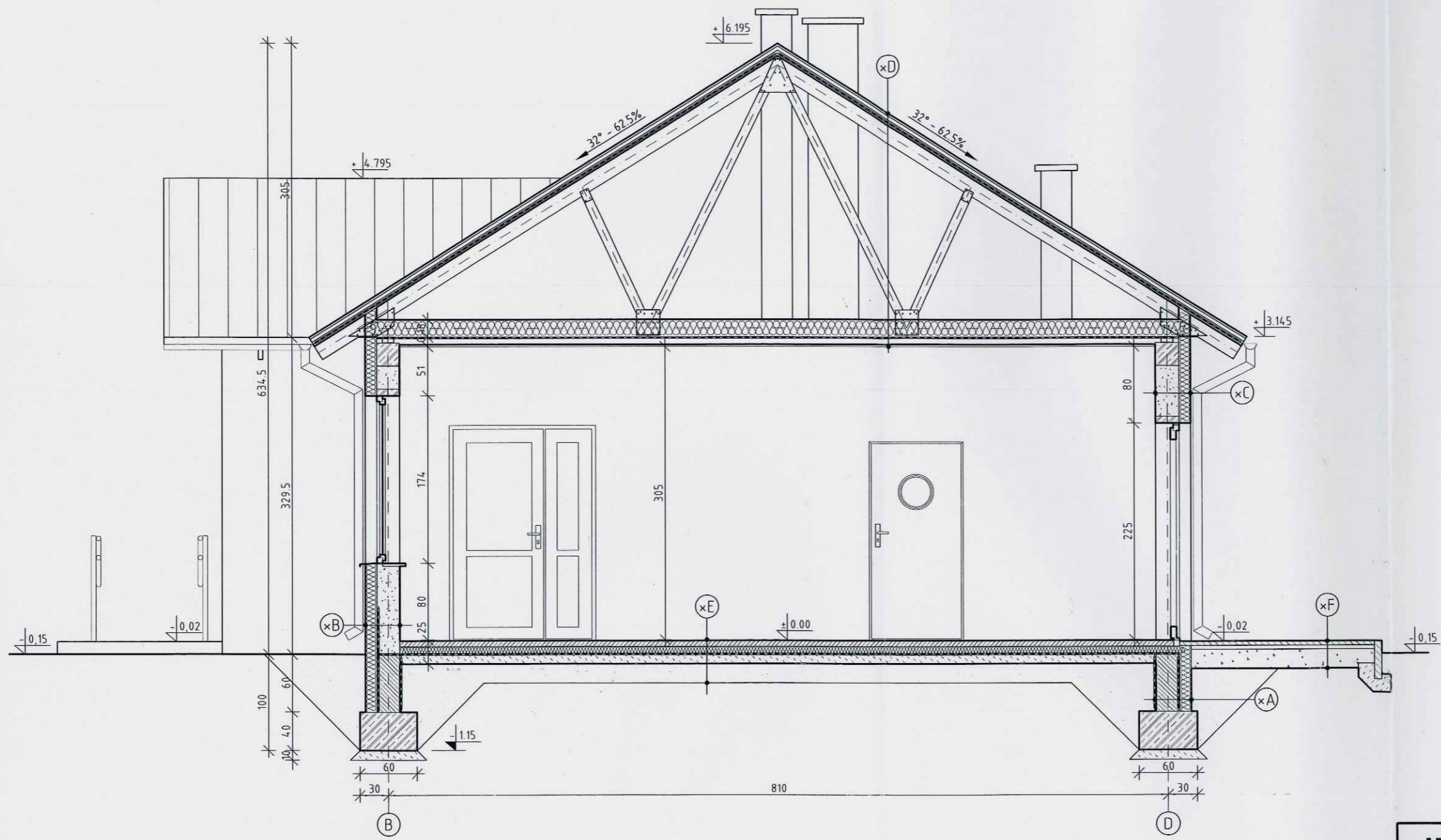

STAROSTWO POWIATOWE w PŁOCKU
Wydział Architektury i Budownictwa
09-400 Plock, ul. Bielska 59

PRZYSTOSOWANO

inż. PIOTR SCHULZ
Charzykowy, ul. Akacyjowa 6
upr. GPKZ - 7342/48/93; 149/93
w spec. architektonicznej i konstrukcyjnej

mgr inż. arch. Piotr Adamowski
Uprawnienia budowlane w specjalności
architektonicznej do projektowania bez ograniczeń
PO/KK/227/2008

- ×A
Izolacja icopal Siplast Fundament SBS
Błoczek betonowy 24cm
Izolacja icopal Siplast Fundament SBS
Styropian EPS 150 12cm - metoda lekka-mokra
- ×B
Tynk gipsowy 1cm
Błoczek gazobetonowy 24cm
Izolacja icopal Siplast Fundament SBS
Styropian EPS 150 12cm - metoda lekka-mokra
- ×C
Tynk gipsowy 1cm
Błoczek gazobetonowy 24cm
Styropian EPS 70-040 12cm - metoda lekka-mokra

- ×D
Panel dachowy na rąbek Elegant Balexmetal
Łaty 35x50 co 25cm
Kontrłaty 25x40
Papa podkładowa
Deski 2,5cm
Wiąznię kratowny
Wetna mineralna 18cm $\lambda_{min}=0.042$
Folia paroprzepuszczalna
Sufit podwieszany Rockfon Sonar

- ×E
Wykończenie posadzki (gres, linoleum) 1cm
Zbrojona posadzka betonowa C20/25 (B25) 6cm
Styropian EPS 150-038 8cm
2x folia PE lub PCW
Beton C8/10 (B10) 10cm
Zagęszczona podsypka piaszczysta 20cm
- ×F
Kostka brukowa klinkierowa 4,5cm
Zagęszczona podsypka piaszczysta 4cm
Zagęszczona podbudowa z kruszywa łamanego min. 20cm

JT	PRACOWNIA PROJEKTOWA arch. Justyna Turlińska-Górnzy Nieżywiec 104 77-300 Człuchów	tel. kom. 0 509 093 621 tel. kom. 0 605 835 076 e-mail: jt-projekt@wp.pl
	Inwestor / Adres: GMINA SŁUPNO 09-472 SŁUPNO UL. 11 LISTOPADA 24 <i>MISZEWSKA 80</i>	
Obiekt/Lokalizacja: BUDYNEK ŚWIETLICY WIEJSKIEJ SW-13 WRAZ Z URZĄDZENIAMI TECHNICZNYMI Z NIM ZWIĄZANYMI DZ. NR 231/2 OBRĘB NR 0011-MISZEWKO STRZAŁKOWSKIE		Rys. nr A-3
Nazwa rysunku: PRZEKRÓJ A-A		Skala 1:50
Autor opracowania:	Imię i Nazwisko uprawnienia	Data Podpis
Projektant	mgr inż. MIROSŁAWA PILARSKA Upr. bud. nr 472/68 do projektowania w specjalności arch., konstr.-budowl.	15.02.2013r. <i>[Signature]</i>

Przekrój B-B
Skala 1:50

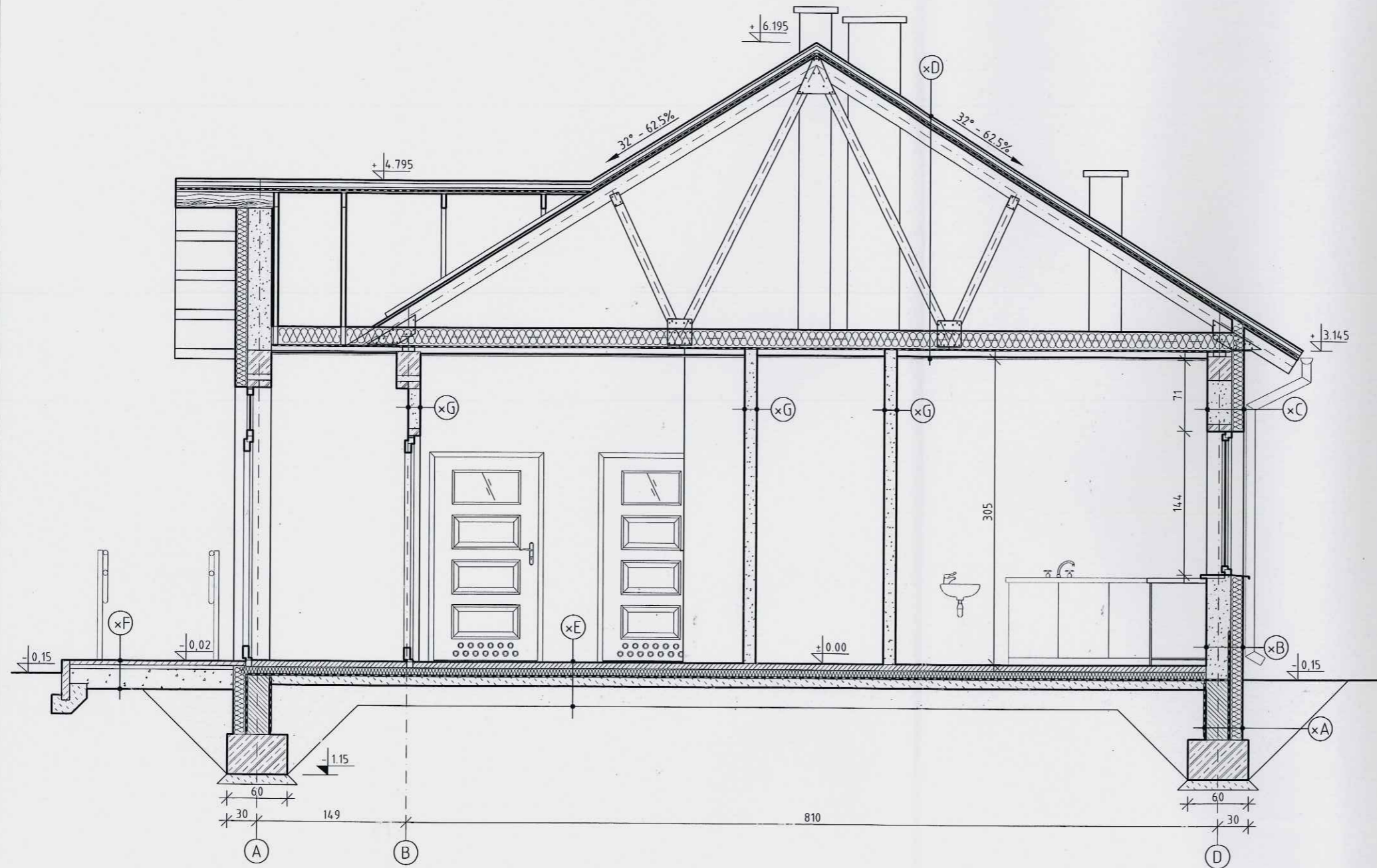

- ×A
Izolacja icopal Siplast Fundament SBS
Błoczek betonowy 24cm
Izolacja icopal Siplast Fundament SBS
Styropian EPS 150 12cm - metoda lekka-mokra
- ×B
Tynk gipsowy 1cm
Błoczek gazobetonowy 24cm
Izolacja icopal Siplast Fundament SBS
Styropian EPS 150 12cm - metoda lekka-mokra
- ×C
Tynk gipsowy 1cm
Błoczek gazobetonowy 24cm
Styropian EPS 70-040 12cm - metoda lekka-mokra

- ×D
Panel dachowy na rąbek Elegant Balxmetal
Łaty 35x50 co 25cm
Kontrłaty 25x40
Papa podkładowa
Deski 2,5cm
Wiązki kratowy
Wełna mineralna 18cm $\lambda_{min}=0.042$
Folia paroprzepuszczalna
Sufit podwieszany Rockfon Sonar

- ×E
Wykończenie posadzki (gres, linoleum) 1cm
Zbrojona posadzka betonowa C20/25 (B25) 6cm
Styropian EPS 150-038 8cm
2x folia PE lub PCW
Beton C8/10 (B10) 10cm
Zagęszczona podsypka piaszczysta 20cm
- ×F
Kostka brukowa klinkierowa 4.5cm
Zagęszczona podsypka piaszczysta 4cm
Zagęszczona podbudowa z kruszywa łamanego min. 20cm
- ×G
Tynk gipsowy 1cm
Błoczek gazobetonowy 12cm
Tynk gipsowy 1cm

STAROSTWO POWIATOWE w PŁOCKU
Wydział Architektury i Budownictwa
09-400 Płock, ul. Bielska 59

PRZYSTOSOWANO

inż. PIOTR SCHULZ
Charzykowy, ul. Akacjowa 6
upr. GPKZ - 7342/148/93; 149/93
w spec. architektonicznej i konstrukcyjnej

mgr inż. arch. Piotr Adamowski
Uprawnienia budowlane w specjalności
architektonicznej do projektowania bez ograniczeń
POIKK/227/2008

JT	PRACOWNIA PROJEKTOWA arch. Justyna Turlińska-Górzny Nieżywiec 104 77-300 Człuchów		tel. kom. 0 509 093 621 tel. kom. 0 605 835 076 e-mail: jt-projekt@wp.pl
	Inwestor / Adres: GMINA SŁUPNO 09-472 SŁUPNO <u>UL. 11 LISTOPADA 24 - MISZEWSKA 80</u>		
Obiekt/Lokalizacja: BUDYNEK ŚWIETLICY WIEJSKIEJ SW-13 WRAZ Z URZĄDZENIAMI TECHNICZNYMI Z NIM ZWIĄZANYMI DZ. NR 231/2 OBRĘB NR 0011-MISZEWSKO STRZAŁKOWSKIE		Rys. nr A-4	Skala 1:50
Nazwa rysunku: PRZEKRÓJ B-B			
Autor opracowania:	Imię i Nazwisko uprawnienia	Data Podpis	
Projektant	mgr inż. MIROSŁAWA PILARSKA Upr. bud. nr 472/68 do projektowania w specjalności arch., konstr.-budowl.	15.02.2013r.	

STAROSTWO POWIATOWE w PŁOCKU
Wydział Architektury i Budownictwa
09-400 Plock, ul. Białka 59

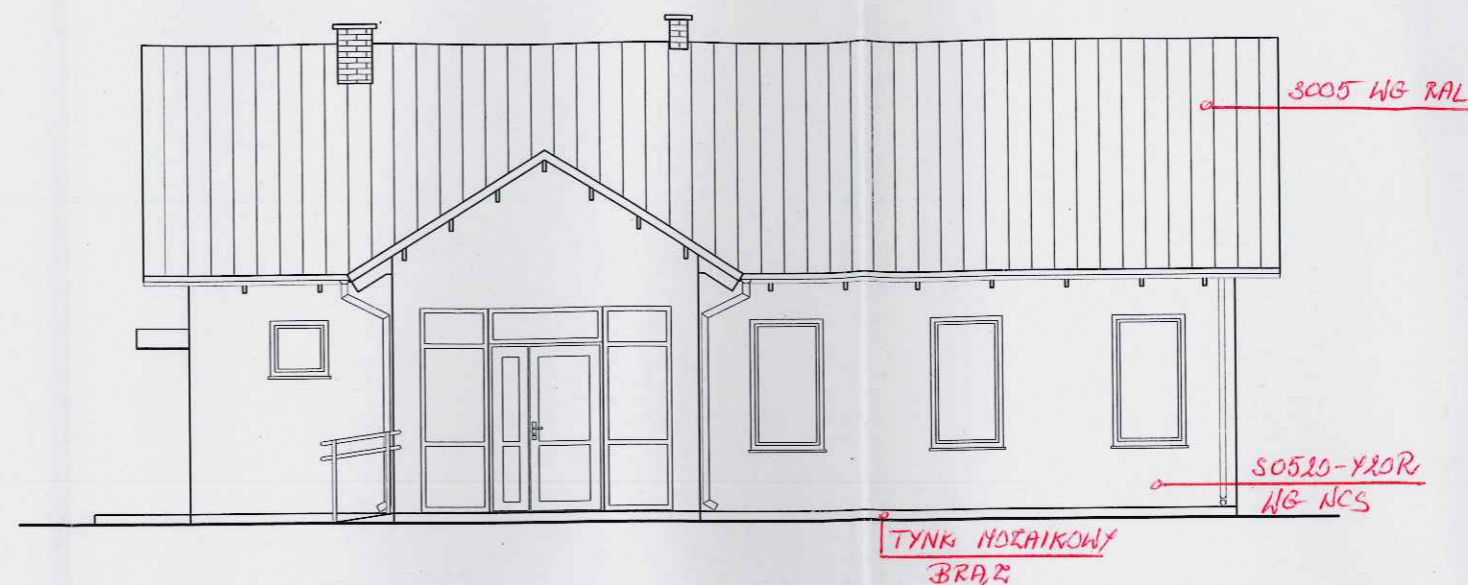

PRZYSTOSOWANO

inż. PIOTR SCHULZ
Charzykowy, ul. Akacjowa 6
upr. GPKZ - 7342/14/03, 149/93
w spec. architektonicznej i konstrukcyjnej

mgr inż. arch. Piotr Adamowski
Uprawnienia budowlane w specjalności
architektonicznej do projektowania bez ograniczeń
POIKK/227/2008

JT	PRACOWNIA PROJEKTOWA arch. Justyna Turlińska-Górzny Nieżywiec 104 77-300 Człuchów	tel. kom. 0 509 093 621 tel. kom. 0 605 835 076 e-mail: jt-projekt@wp.pl
	Inwestor / Adres: GMINA SŁUPNO 09-472 SŁUPNO UL. 11 LISTOPADA 24- <i>MISZEWSKA 80</i>	
Obiekt/Lokalizacja: BUDYNEK ŚWIETLICY WIEJSKIEJ SW-13 WRAZ Z URZĄDZENIAMI TECHNICZNYMI Z NIM ZWIĄZANYMI DZ. NR 231/2 OBRĘB NR 0011-MISZEWKO STRZAŁKOWSKIE		Rys. nr A-5 Skala 1:100
Nazwa rysunku: ELEWACJA FRONTOWA <i>POŁOŻONA</i>		
Autor opracowania:	Imię i Nazwisko uprawnienia	Data Podpis
Projektant	mgr inż. MIROŚLAWA PILARSKA Upr. bud. nr 472/68 do projektowania w specjalności arch., konstr.-budowl.	15.02.2013r. <i>[Signature]</i>

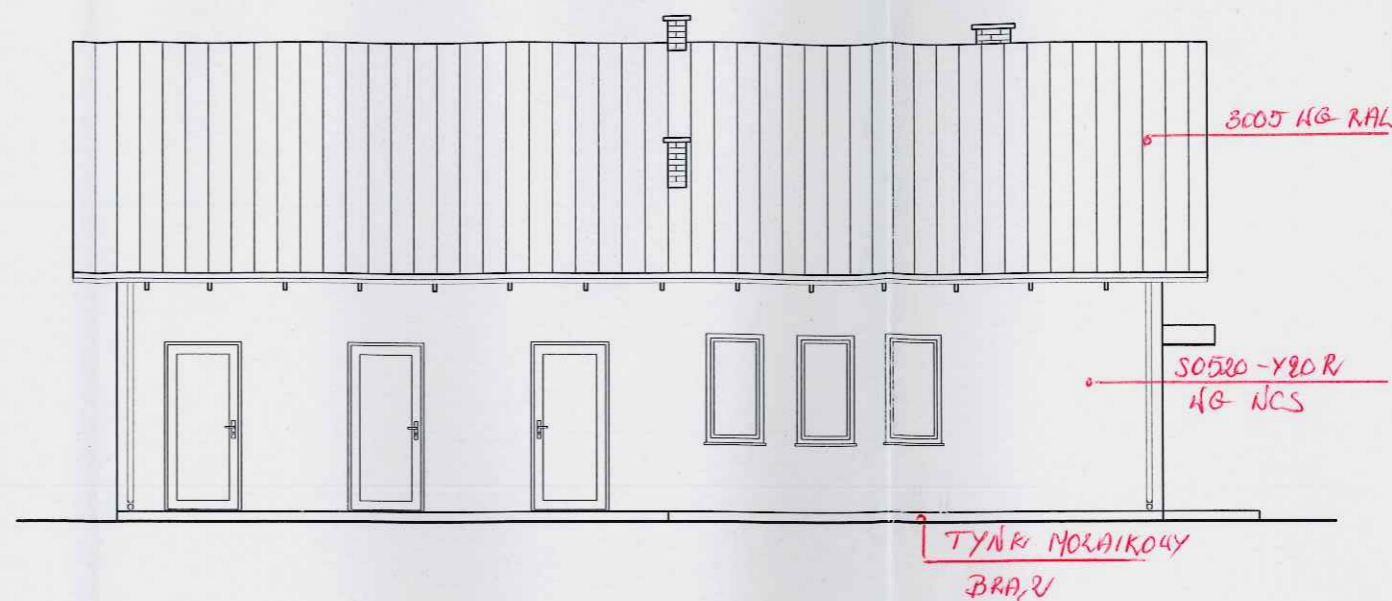

PRZYSTOSOWANO

inż. PIOTR SCHULZ
Charzykowy, ul. Akacjowa 6
upr. GPKZ - 7342/149/93; 149/93
w spec. architektonicznej i konstrukcyjnej

mgr inż. arch. Piotr Adamowski
Uprawnienia budowlane w specjalności
architektonicznej do projektowania bez ograniczeń
PO/KK/227/2008

JT	PRACOWNIA PROJEKTOWA arch. Justyna Turlińska-Górnzy Nieżywiec 104 77-300 Człuchów	tel. kom. 0 509 093 621 tel. kom. 0 605 835 076 e-mail: jt-projekt@wp.pl
	Inwestor / Adres: GMINA SŁUPNO 09-472 SŁUPNO UL. 11 LISTOPADA 24 MISZEWSKA 80	
Obiekt/Lokalizacja: BUDYNEK ŚWIETLICY WIEJSKIEJ SW-13 WRAZ Z URZĄDZENIAMI TECHNICZNYMI Z NIM ZWIĄZANYMI DZ. NR 231/2 OBRĘB NR 0011-MISZEWKO STRZAŁKOWSKIE		Rys. nr A-6 Skala 1:100
Nazwa rysunku: ELEWACJA TYLNA - <i>PRZEDNIOWA</i>		
Autor opracowania:	Imię i Nazwisko uprawnienia	Data Podpis
Projektant	mgr inż. MIROŚŁAWA PILARSKA Upr. bud. nr 472/68 do projektowania w specjalności arch., konstr.-budowl.	15.02.2013r. <i>[Signature]</i>

STAROSTWO POWIATOWE w PŁOCKU
Wydział Architektury i Budownictwa
09-400 Plock, ul. Bielecka 59

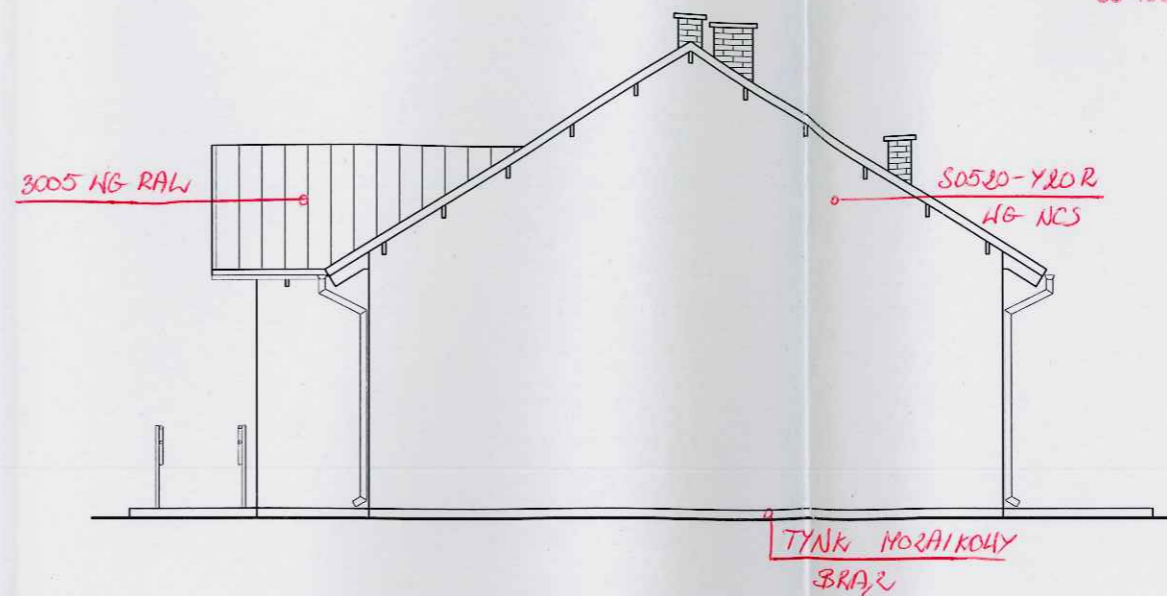

PRZYSTOSOWANO

inż. PIOTR SCHULZ
Charzykowy, ul. Alacjowa 6
upr. GPKZ - 7342/148/93, 149/93
w spec. architektonicznej i konstrukcyjnej

mgr inż. arch. Piotr Adamowski
Uprawnienia budowlane w specjalności
architektonicznej do projektowania bez ograniczeń
PO/KK/22VI/2008

JT	PRACOWNIA PROJEKTOWA arch. Justyna Turlińska-Górzny Nieżywiec 104 77-300 Człuchów	tel. kom. 0 509 093 621 tel. kom. 0 605 835 076 e-mail: jt-projekt@wp.pl
	Inwestor / Adres: GMINA SŁUPNO 09-472 SŁUPNO UL. 11 LISTOPADA 24 <i>MISZEWSKA 80</i>	
Obiekt/Lokalizacja: BUDYNEK ŚWIETLICY WIEJSKIEJ SW-13 WRAZ Z URZĄDZENIAMI TECHNICZNYMI Z NIM ZWIĄZANYMI DZ. NR 231/2 OBREB NR 0011-MISZEWSKO STRZAŁKOWSKIE		Rys. nr A-7 Skala 1:100
Nazwa rysunku: ELEWACJA BOCZNA <i>ZACHODNIA</i>		
Autor opracowania:	Imię i Nazwisko uprawnienia	Data Podpis
Projektant	mgr inż. MIROSLAWA PILARSKA Upr. bud. nr 472/68 do projektowania w specjalności arch., konstr.-budowl.	15.02.2013r. <i>[Signature]</i>

STAROSTWO POWIATOWE w PŁOCKU
Wydział Architektury i Budownictwa
09-400 Plock, ul. Śliska 59

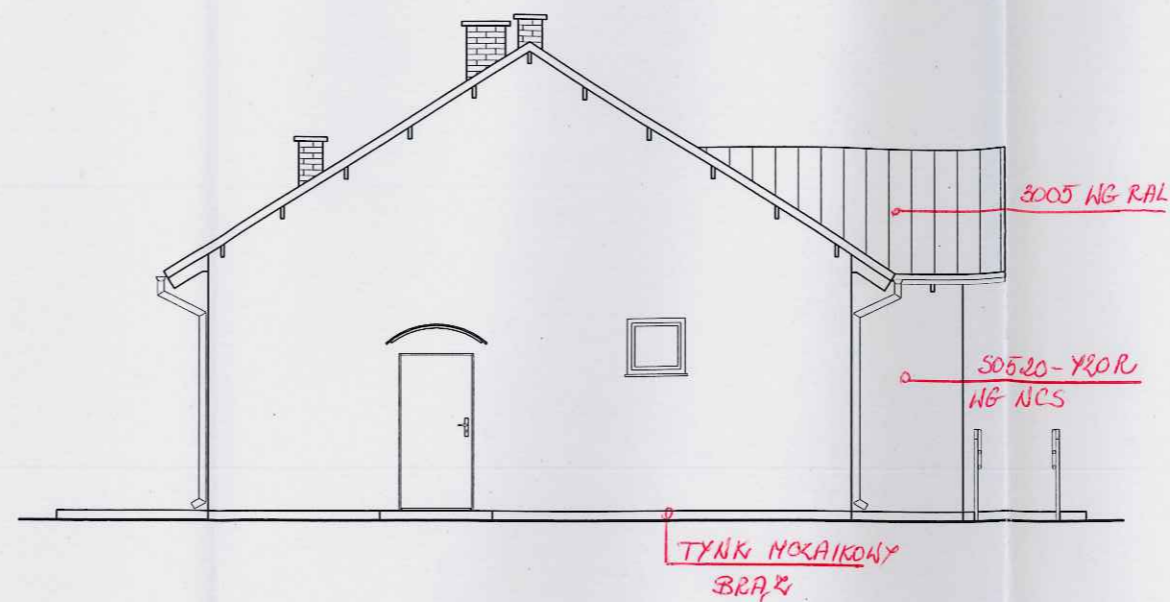

PRZYSTOSOWANO

inż. PIOTR SCHULZ
Charzykowy, ul. Akacjowa 1
upr. GPKZ - 7342/148/93; 149/93
w spec. architektonicznej i konstrukcyjnej

mgr inż. arch. Piotr Adamowski
Uprawnienia budowlane w specjalności
architektonicznej do projektowania bez ograniczeń
PO/IKK/227/2008

JT	PRACOWNIA PROJEKTOWA arch. Justyna Turlińska-Górnzy Nieżywiec 104 77-300 Człuchów	tel. kom. 0 509 093 621 tel. kom. 0 605 835 076 e-mail: jt-projekt@wp.pl
	Inwestor / Adres: GMINA SŁUPNO 09-472 SŁUPNO UL. 11 LISTOPADA 24 <i>HISYENSKA 80</i>	
Obiekt/Lokalizacja: BUDYNEK ŚWIETLICY WIEJSKIEJ SW-13 WRAZ Z URZĄDZENIAMI TECHNICZNYMI Z NIM ZWIĄZANYMI DZ. NR 231/2 OBRĘB NR 0011-MISZEWKO STRZAŁKOWSKIE		Rys. nr A-8 Skala 1:100
Nazwa rysunku: ELEWACJA BOCZNA <i>HISYENSKA 80</i>		
Autor opracowania:	Imię i Nazwisko uprawnienia	Data Podpis
Projektant	mgr inż. MIROSŁAWA PILARSKA Upr. bud. nr 472/68 do projektowania w specjalności arch., konstr.-budowl.	15.02.2013r. <i>[Signature]</i>

Zestawienie stolarki okiennej i drzwiowej

STAROSTWO POWIATOWE w PŁOCKU
Wydział Architektury i Budownictwa
09-400 Płock, ul. Bielska 59

Zestawienie stolarki drzwiowej									
Oznaczenie na rysunku	D1	D2	D3	D4	D5	D6	D7	D8	D9
Rodzaj stolarki	Zewnętrzne, Aluminium	Wewnętrzne, PCW	Zewnętrzne, PCW	Wewnętrzne, plyninowe	Wewnętrzne, plyninowe	Wewnętrzne, plyninowe	Wewnętrzne, metalowe	Wewnętrzne, plyninowe.	Zewnętrzne, metalowe, izolowane
Oznaczenie graficzne									
Wymiary świetle ościeżnicy [cm]	S 140 H 215	S 140 H 215	S 90 H 215	S 100 H 202	S 90 H 202	S 90 H 202	S 90 H 202	S 80 H 202	S 90 H 202
Zewnętrzne wymiary ościeżnicy [cm]	S 152 H 270	S 152 H 223	S 102 H 223	S 105 H 204	S 95 H 204	S 95 H 204	S 96 H 205	S 88 H 206	S 96 H 205
Ilość sztuk	1P	2P	1P + 1L	1L	5P	1L	1P	1P	1L
Uwagi									EI30

PRZYSTOSOWANO

Zestawienie stolarki okiennej PCW				
Oznaczenie na rysunku	O1	O2	O3	O4
Oznaczenie graficzne				
Zewnętrzne wymiary ościeżnicy [cm]	S 77 H 74	S 97 H 174	S 77 H 144	S 90 H 270
Otwór w murze [cm]	S 80 H 80	S 100 H 180	S 80 H 150	S 92 H 273
Ilość sztuk	2	3	3	2
Uwagi	Szyba wew. matowiona			Okno stałe

inż. PIOTR SCHULZ
Charzykowy, ul. Akacjowa t.
upr. GPKZ - 7342/149/93, 149/93
spec. architektonicznej i konstrukcyjnej

mgr inż. arch. Piotr Adamowski
Uprawnienia budowlane w specjalności
architektonicznej do projektowania bez ograniczeń
PO/KK/227/2008

JT	PRACOWNIA PROJEKTOWA arch. Justyna Turlińska-Górzny Nieżywiec 104 77-300 Czulchów	tel. kom. 0 509 093 621 tel. kom. 0 605 835 076 e-mail: jt-projekt@wp.pl
	Inwestor / Adres: GMINA SŁUPNO 09-472 SŁUPNO UL. 11 LISTOPADA 24 <i>MISZEWSKA 80</i>	
Obiekt/Lokalizacja: BUDYNEK ŚWIETLICY WIEJSKIEJ SW-13 WRAZ Z URZĄDZENIAMI TECHNICZNYMI Z NIM ZWIĄZANYMI DZ. NR 231/2 OBREB NR 0011-MISZEWO STRZAŁKOWSKIE		Rys. nr A-9 Skala 1:100
Nazwa rysunku: ZESTAWIENIE STOLARKI		
Autor opracowania:	Imię i Nazwisko uprawnienia	Data Podpis
Projektant	mgr inż. MIROSŁAWA PILARSKA Upr. bud. nr 472/68 do projektowania w specjalności arch., konstr.-budowl.	15.02.2013r.

Rzut fundamentów
Skala 1:50

STAROSTWO POWIATOWE w PŁOCKU
Wydział Architektury i Budownictwa
09-400 Płock, ul. Bielska 59

WYKAZ STALI ZBROJENIOWEJ								
Nazwa el.	Nr	fi	Długość	Element			Sf3SX - fi	34GS - #
		[mm]	[m]	W 1 el.	El.	Suma		
Ł1	1	12	54,28	4	1	4	6	12
	2	6	1,08	226	1	226	244,08	217,12
DŁUGOŚĆ ŁĄCZNE [mb]							244,08	217,12
CIĘŻAR JEDNOSTKOWY [kg/mb]							0,222	0,888
CIĘŻAR RAZEM [kg]							54,17	192,76
CIĘŻAR OGÓŁEM [kg]							246,94	

PRZYSTOSOWANO

UWAGA:

- Rdzenie żelbetowe dochodzące do ław izolować masami bitumiczno-katczukowymi do poziomu gruntu
- Pręty ław łączyć w sposób zapewniający ciągłość zbrojenia

Beton C16/20 (B20)

Stal Ø - A1 - Sf3SX; # - AIII - 34GS

Długość zakotwienia prętów #12 - lb=53cm

Otulina stali - 8cm

inż. PIOTR SCHULZ
Charzykowy, ul. Akcyjowa 6
upr. GPKZ - 7342/148/08; 149/93
w spec. architektonicznej i konstrukcyjnej

mgr inż. Marcin Bartoś
Rychnowy 1b, 77-500 Człuchów
upr. nr POM/0112/PŁOCK/13
w spec. konstr. bez ograniczeń

JT	PRACOWNIA PROJEKTOWA arch. Justyna Turlińska-Górzny Nieżywiec 104 77-300 Człuchów	tel. kom. 0 509 093 621 tel. kom. 0 605 835 076 e-mail: jt-projekt@wp.pl
	Investor / Adres: GMINA SŁUPNO 09-472 SŁUPNO UL. 11 LISTOPADA 24 <i>MISZEWSKA 80</i>	
Obiekt/Lokalizacja: BUDYNEK ŚWIETLICY WIEJSKIEJ SW-13 WRAZ Z URZADZENIAMI TECHNICZNYMI Z NIM ZWIĄZANYMI DZ. NR 231/2 OBRĘB NR 0011-MISZEWSKO STRZAŁKOWSKIE	Rys. nr K-1	Skala 1:50
Nazwa rysunku: RZUT FUNDAMENTÓW		
Autor opracowania:	Imię i Nazwisko uprawnienia	Data Podpis
Projektant	mgr inż. MIROSŁAWA PILARSKA Upr. bud. nr 472/68 do projektowania w specjalności arch., konstr.-budowl.	15.02.2013r. <i>[Signature]</i>

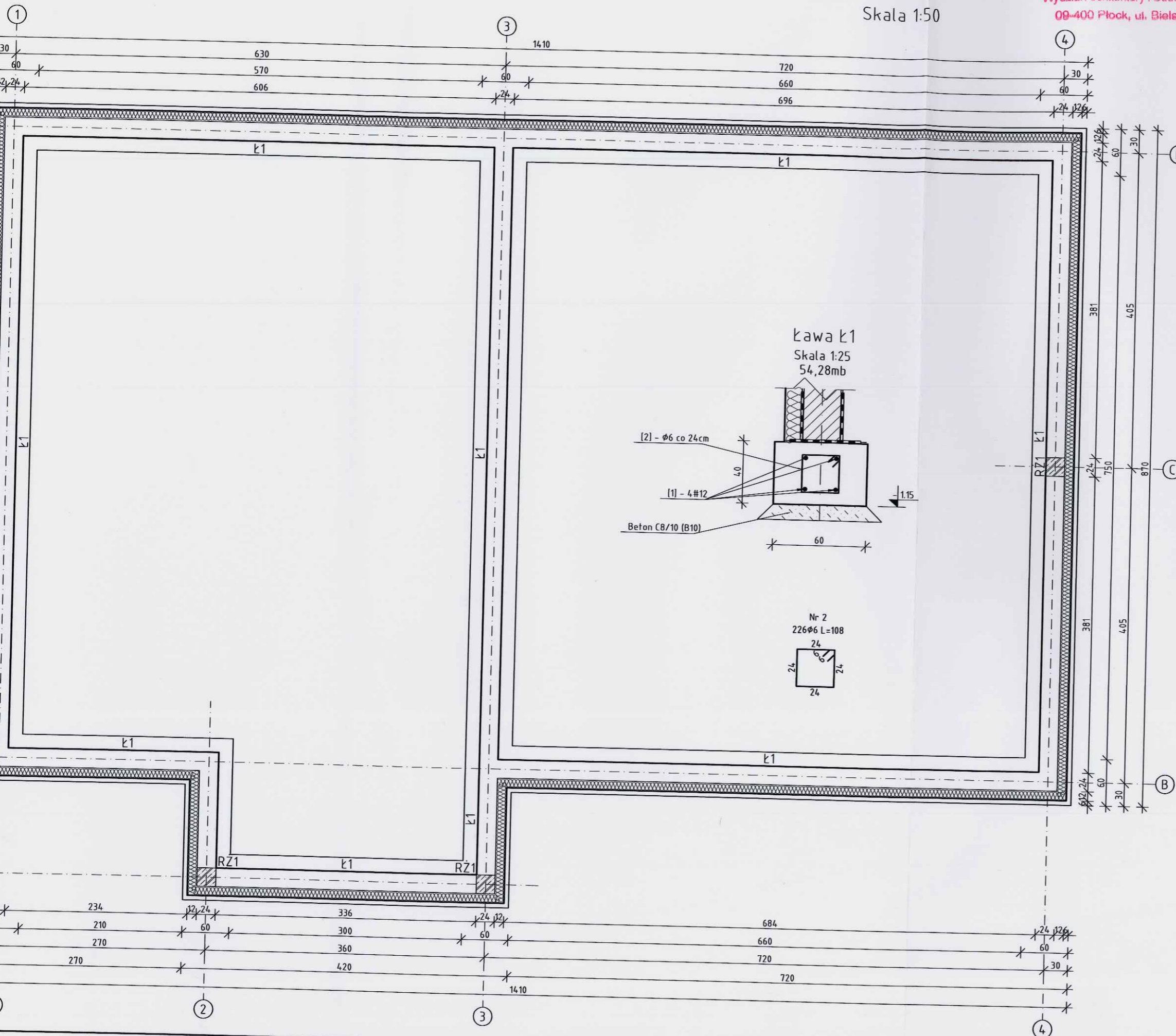

Rzut fundamentów
Skala 1:50

STAROSTWO POWIATOWE w PŁOCKU
Wydział Architektury i Budownictwa
09-400 Płock, ul. Bielska 59

WYKAZ STALI ZBROJONEJ					
Nazwa el.	Nr	fi	Długość	Element	
		(mm)	(m)	W 1 el.	El.
Ł1	1	12	54,28	4	1
	2	6	1,08	226	1
DŁUGOŚĆ ŁĄCZNIE [mb]					
CIĘŻAR JEDNOSTKOWY [kg/mb]					
CIĘŻAR RAZEM [kg]					
CIĘŻAR OGÓŁEM [kg]					

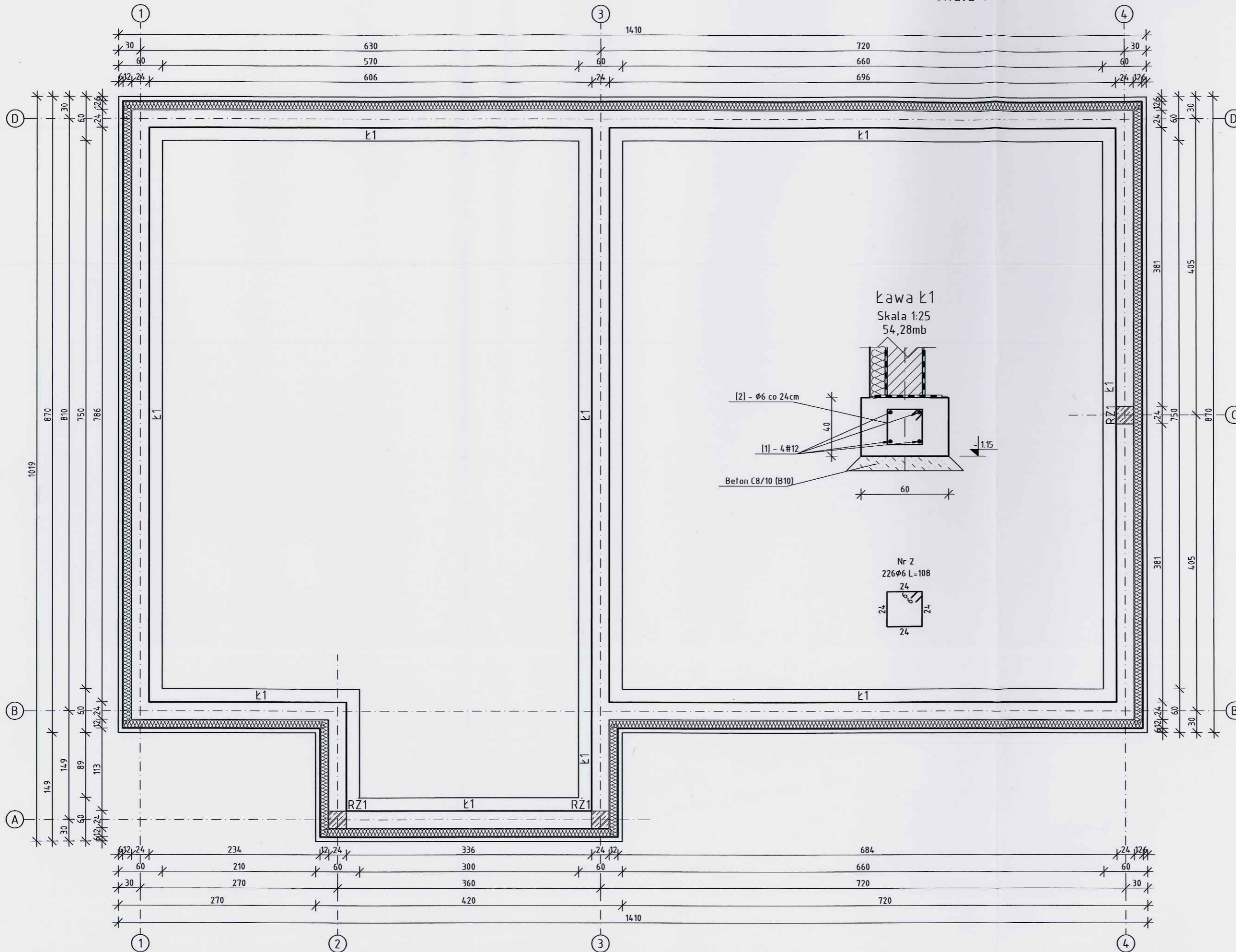

UWAGA:
- Rdzenie żelbetowe dochodzące do poziomu posadzkowego zabezpieczyć bitumiczno-kauczukowymi do poziomu posadzki
- Pręty ław łączyć w sposób zapewniający ciągłość

Beton C16/20 (B20)
Stal Ø - A1 - St3SX; # - A1
Długość zakotwienia prętów 10d
Otulina stali - 8cm

inż. PI
Charzyko
upr. GPKZ
w spec. architek.

mgr inż.
Rychnowy
upr. nr PO
w spec. ko

JT	PRACOWNIA PROJEKTOWA arch. Justyna Turlińska-Górzny Nieżywiec 104 77-300 Człuchów
	Investor / Adres: GMINA SŁUPNO 09-472 SŁUPNO UL. 11 LISTOPADA 24 MISZEWSKO 8
Objekt/Lokalizacja: BUDYNEK ŚWIETLICY WIEJSKIEJ SW-13 Z URZĄDZENIAMI TECHNICZNYMI Z NIM DZ. NR 231/2 OBREB NR 0011-MISZEWSKO STRZAŁKO	
Nazwa rysunku: RZUT FUNDAMENTÓW	
Autor opracowania:	Imię i Nazwisko uprawnienia
Projektant	mgr inż. MIROSLAWA Upr. bud. nr 47 do projektowania w st arch., konstr.-bu

Elementy żelbetowe

Skala 1:25

WYKAZ STALI ZBROJENIOWEJ								
Nazwa	Nr	Ø [mm]	Dł. pr. [m]	Element			St3SX - Ø 6	34GS - # 12
				W 1 el.	El.	Suma		
RŻ1	1	12	4,37	4	3	12		52,44
	2	6	0,82	27	3	81	66,42	
WŻ1	2	6	0,82	228	1	228	186,96	
	3	12	54,65	4	1	4		218,60
DŁUGOŚĆ ŁĄCZNIE [mb]							253,38	271,04
CIĘŻAR JEDNOSTKOWY [kg/mb]							0,222	0,888
CIĘŻAR RAZEM [kg]							56,24	240,63
CIĘŻAR OGÓŁEM [kg]								296,87

STAROSTA
Wydział
00-406

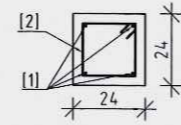
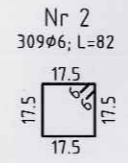
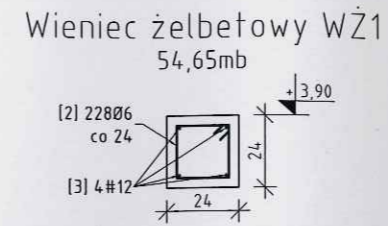
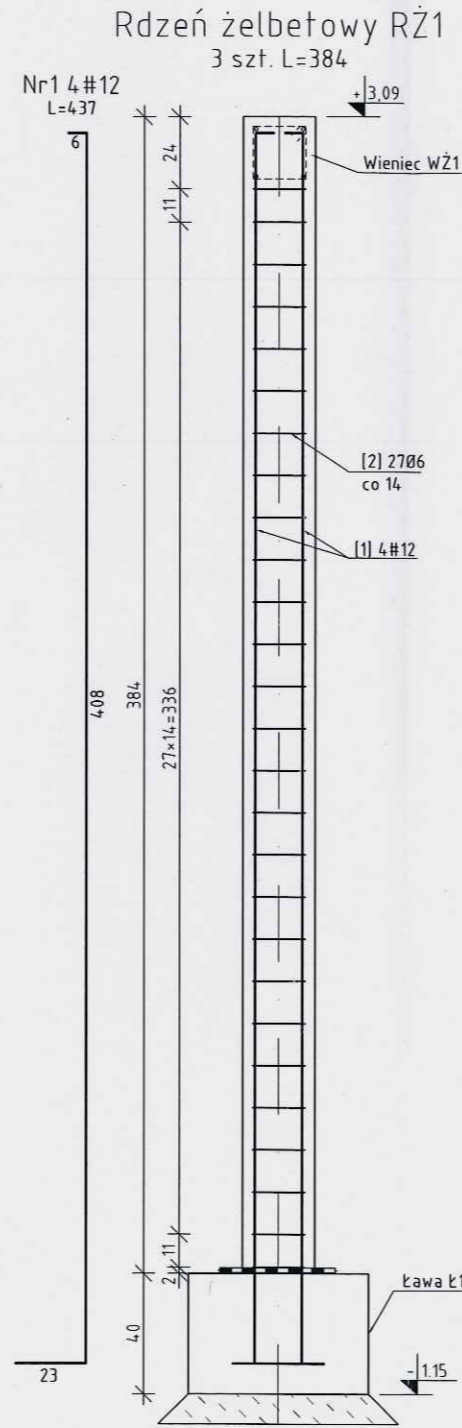

DZIATOWE w PŁOCKU
Inżynieria i Budownictwo
10k, ul. Bielecka 59

PRZYSTOSOWANO

inż. PIOTR SCHULZ
Charzykowy, ul. Akacja 6
upr. GPKZ - 7342/148/98; 149/03
w spec. architektonicznej i konstrukcyjnej

mgr inż. Marcin Bartoś
Rychnowy 1h, 77-300 Człuchów
upr. nr PON/011/PQOK/13
w spec. konstr. bez ograniczeń

Beton C16/20 (B20)
Stal Ø - A1 - St3SX; # - AIII - 34GS
Długość zakotwienia prętów #12 - lb=53cm
Otulina stali - 3cm

JT	PRACOWNIA PROJEKTOWA arch. Justyna Turlińska-Górzny Nieżywiec 104 77-300 Człuchów	tel. kom. 0 509 093 621 tel. kom. 0 605 835 076 e-mail: jt-projekt@wp.pl
	Inwestor / Adres: GMINA SŁUPNO 09-472 SŁUPNO UL. 11 LISTOPADA 24 MISZEWSKA 80	
Obiekt/Lokalizacja: BUDYNEK ŚWIETLICY WIEJSKIEJ SW-13 WRAZ Z URZĄDZENIAMI TECHNICZNYMI Z NIM ZWIĄZANYMI DZ. NR 231/2 OBREB NR 0011-MISZEWSKO STRZAŁKOWSKIE		Rys. nr K-2
Nazwa rysunku: ELEMENTY ŻELBETOWE		Skala 1:25
Autor opracowania:	Imię i Nazwisko uprawnienia	Data Podpis
Projektant	mgr inż. MIROSLAWA PILARSKA Upr. bud. nr 472/68 do projektowania w specjalności arch., konstr.-budowl.	15.02.2013r.

Konstrukcja dachu

Skala 1:50

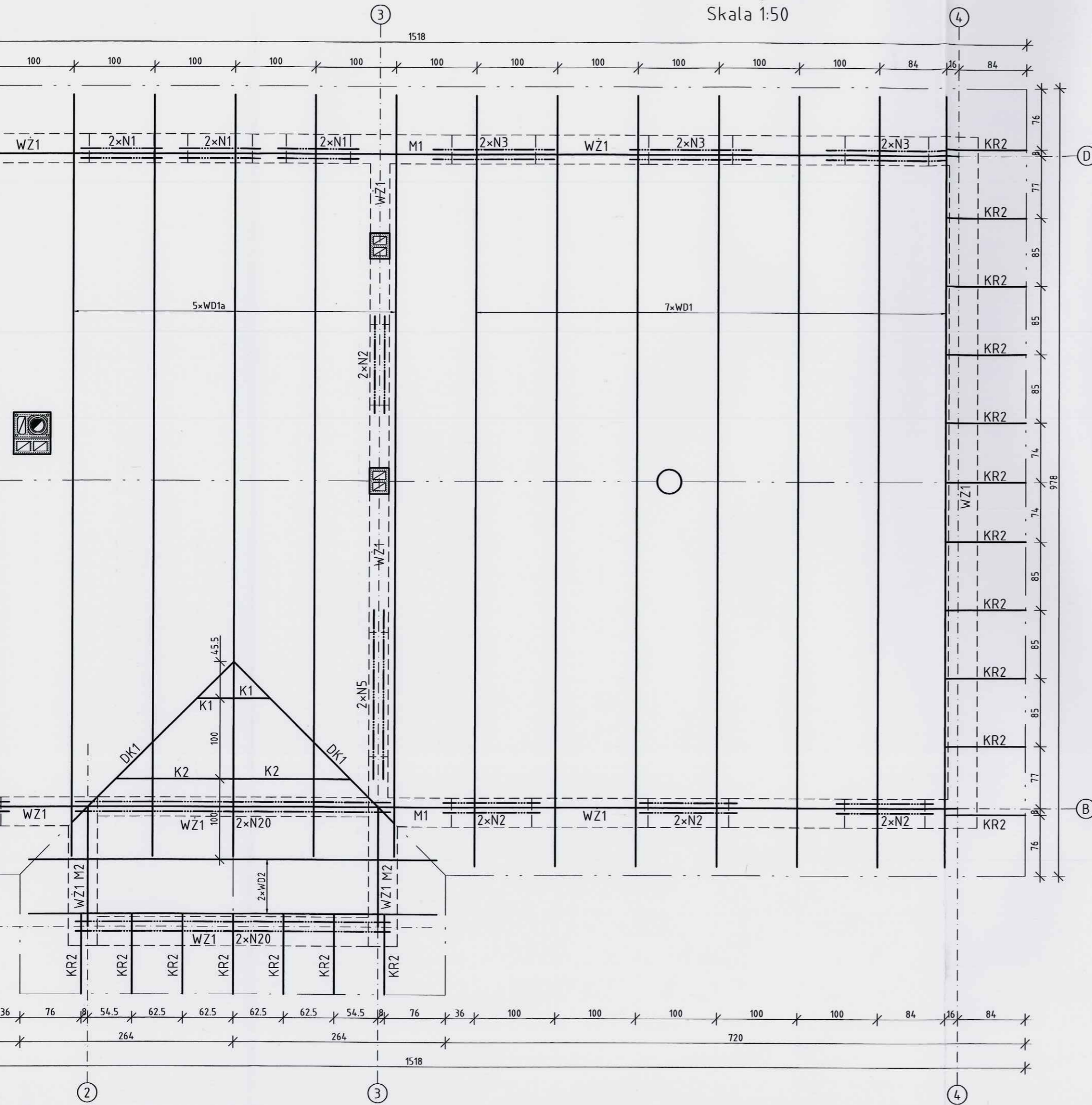

EL.	OPIS	DŁUGOŚĆ			PRZEKRÓJ	MASA	EL.	MASA EL.	MASA CAŁ.	OBJĘTOŚĆ
		RZUT	W OSI	EL.						
		[m]			[m ²]	[kg/mb]	[szt.]	[kg]	[kg]	[m ³]
K1	Krokiew 160x45	0,46	0,54	0,69	0,0072	3,02	2	2,09	4,19	0,010
K2	Krokiew 160x45	1,46	1,72	1,87	0,0072	3,02	2	5,66	11,32	0,027
KR1	Krokiewka 160x45	1,34	1,34	1,34	0,0072	3,02	11	4,05	44,57	0,106
KR2	Krokiewka 160x45	1,00	1,00	1,00	0,0072	3,02	18	3,02	54,43	0,130
DK1	Deska kosz. 200x45	2,00	3,09	3,29	0,0090	3,78	2	12,44	24,87	0,059
M1	Murtała 120x60	13,50	13,50	13,60	0,0072	3,02	2	41,13	82,25	0,196
M2	Murtała 120x60	1,49	1,49	1,59	0,0072	3,02	2	4,81	9,62	0,023
RAZEM:								231	0,551	

STAROSTWO POWIATOWE w PŁOCKU
Wydział Architektury i Budownictwa
09-400 Plock, al. Światła 59

Nr	Opis	Długość	Elementów	Masa el.	Masa cał.
		[m]			
N1	SBN 72/100	1,00	10	19,4	194,0
N2	SBN 72/120	1,20	10	23,3	233,0
N3	SBN 72/150	1,50	6	29,1	174,6
N5	SBN 72/210	2,10	2	40,7	81,4
N20	SBN 120/360	3,60	4	124,2	496,8
		Ilość:	32	Razem:	1179,8

PRZYSTOSOWANO

inż. PIOTR SCHULZ
Charzykowy, ul. Akcyjowa 6
upr. GPKZ - 7342/148/93; 149/93
w spec. architektonicznej i konstrukcyjnej

mgr inż. Marcin Bartoś
Rychnowy 1b, 77-300 Człuchów
upr. nr POM/011/PPOK/13
w spec. konstr. bez ograniczeń

JT	PRACOWNIA PROJEKTOWA arch. Justyna Turlińska-Górnica Nieżywiec 104 77-300 Człuchów	tel. kom. 0 509 093 621 tel. kom. 0 605 835 076 e-mail: jt-projekt@wp.pl
	Inwestor / Adres: GMINA SŁUPNO 09-472 SŁUPNO UL. 11 LISTOPADA 24 - <i>MISZEWSKA 80</i>	
Obiekt/Lokalizacja: BUDYNEK ŚWIETLICY WIEJSKIEJ SW-13 WRAZ Z URZADZENIAMI TECHNICZNYMI Z NIM ZWIĄZANYMI DZ. NR 231/2 OBRĘB NR 0011-MISZEWSKO STRZAŁKOWSKIE		Rys. nr K-3 Skala 1:50
Nazwa rysunku: RZUT KONSTRUKCJI DACHU		
Autor opracowania:	Imię i Nazwisko uprawnienia	Data Podpis
Projektant	mgr inż. MIROŚLAWA PILARSKA Upr. bud. nr 472/68 do projektowania w specjalności arch., konstr.-budowl.	15.02.2013r.

Konstrukcja dachu

Skala 1:50

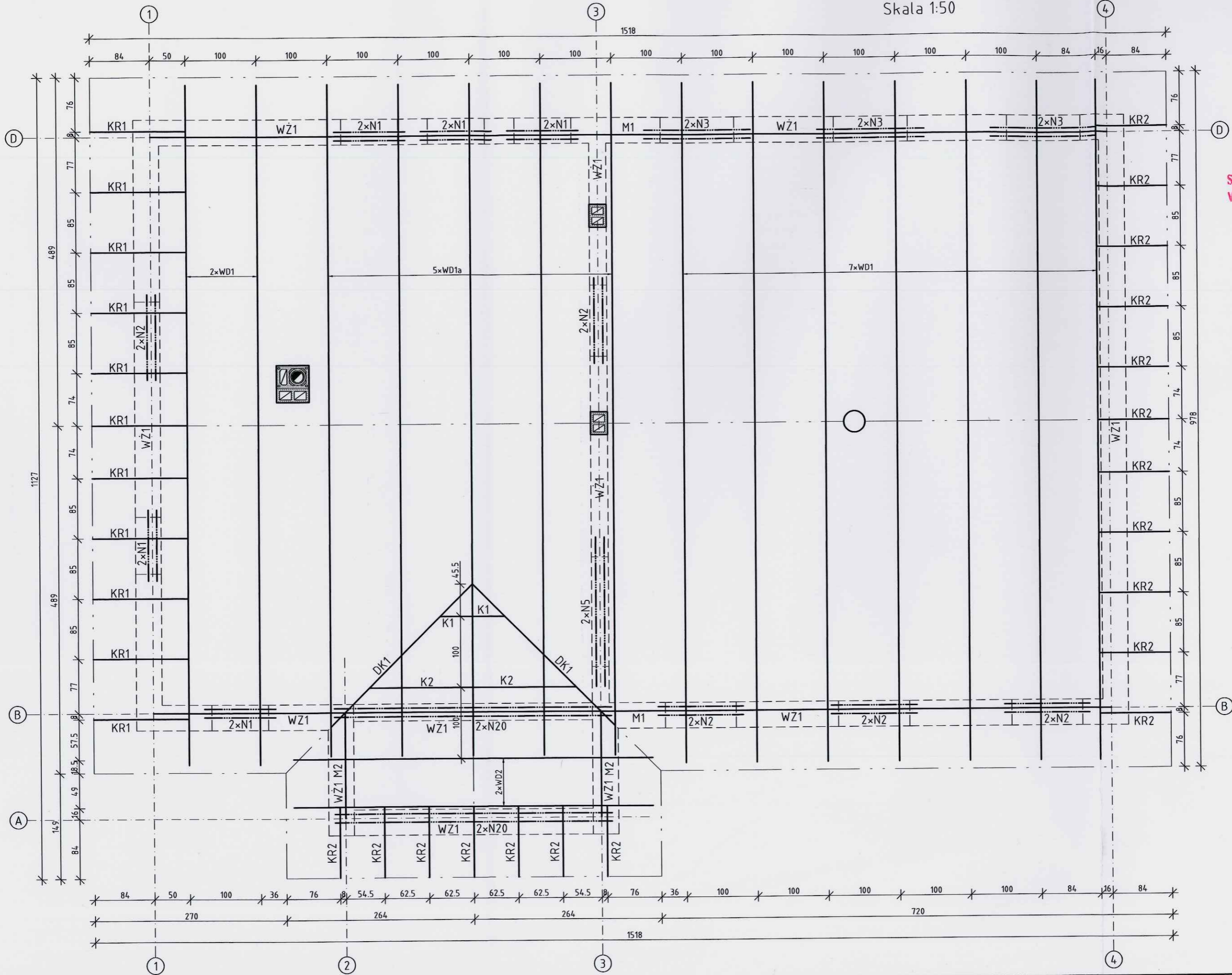

WYKAZ DODATKÓW		
EL.	OPIS	RZU
K1	Krokiew 160x45	0,4
K2	Krokiew 160x45	1,4
KR1	Krokiewka 160x45	1,3
KR2	Krokiewka 160x45	1,0
DK1	Deska kosz. 200x45	2,1
M1	Murtała 120x60	13,1
M2	Murtała 120x60	1,4

STAROSTWO POWIATOWE w PŁOCKU
Wydział Architektury i Budownictwa
09-400 Płock, ul. Ślaska 59

Wiązary dachowy WD1

Skala 1:25

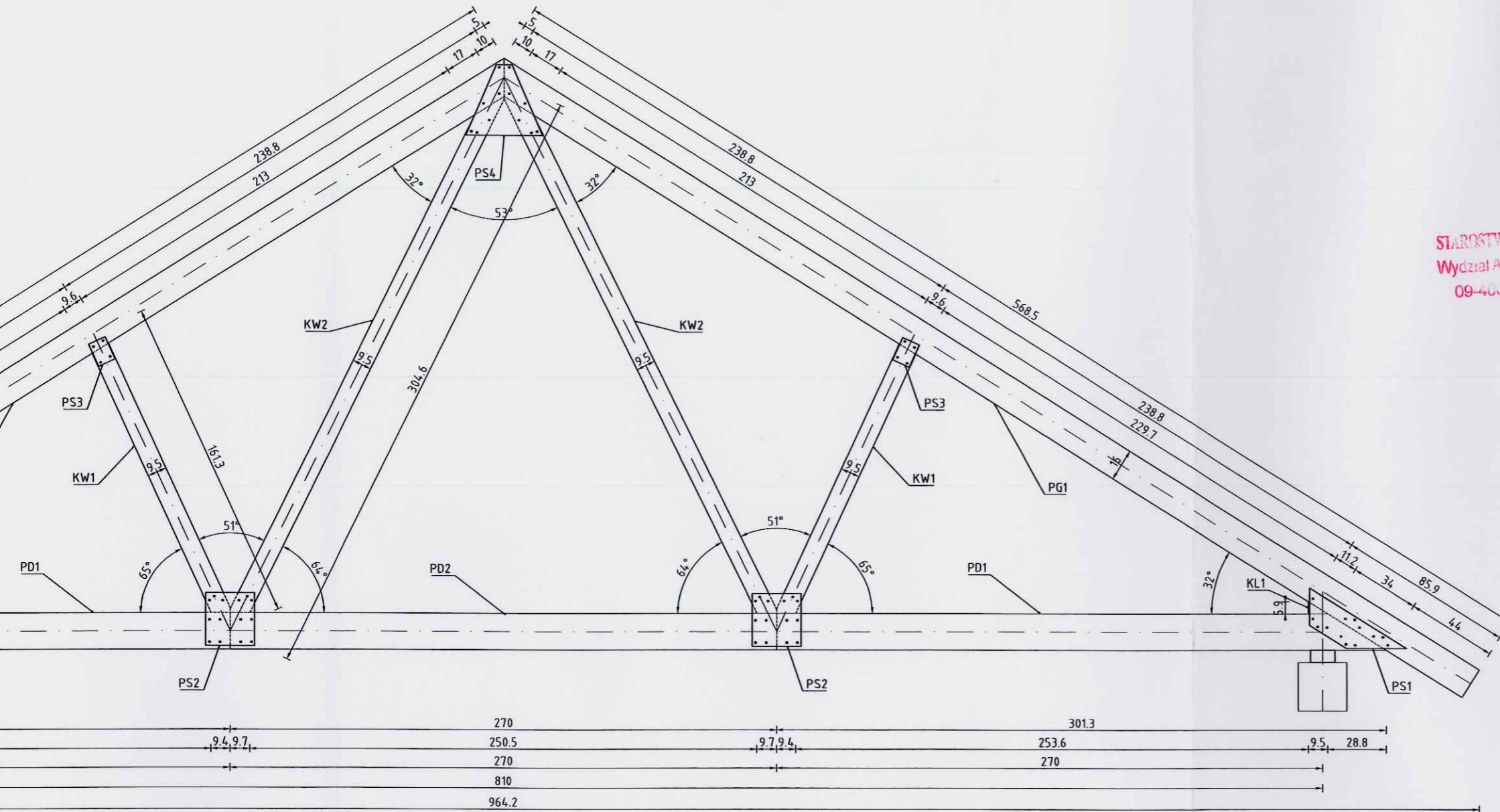

EL.	OPIS	DŁUGOŚĆ		PRZEKRÓJ	MASA	EL.	MASA EL.	MASA CAŁ.	OBJĘTOŚĆ	
		RZUT	W OSI							
		[m]	[m]	[m ²]	[kg/mb]	[szt.]	[kg]	[kg]	[m ³]	
PG1	Pas górny 160x45	5,685	5,635	0,0072	3,02	2	17,19	34,38	0,082	
PD1	Pas dolny 180x45	3,013	3,020	0,0081	3,40	2	10,25	20,50	0,049	
PD2	Pas dolny 180x45	2,700	2,700	0,0081	3,40	1	9,19	9,19	0,022	
KW1	Krzyżulec 95x45	1,457	1,613	0,0043	1,80	2	2,62	5,23	0,012	
KW2	Krzyżulec 95x45	2,881	3,046	0,0043	1,80	2	5,17	10,35	0,025	
KL1	Klin 95x45	0,059	0,200	0,0043	1,80	2	0,11	0,21	0,001	
RAZEM:								80	0,190	
ILOŚĆ WIĄZARÓW:								14	1118	2,662

STAROSTWO POWIATOWE w PŁOCKU
Wydział Architektury i Budownictwa
09-400 Płock, ul. Bielska 59

EL.	WYMIARY			EL.	MASA EL.	MASA CAŁ.
	SZER.	WYS.	GR.			
	[mm]	[mm]	[mm]	[szt.]	[kg]	[kg]
PS1	477	297	3	4	1,67	6,67
PS2	240	260	3	4	1,47	5,88
PS3	120	90	3	4	0,25	1,02
PS4	380	350	3	2	3,13	6,26
M8	Śruby M8x70 + nakrętka			74	0,04	2,75
RAZEM:						22,58
ILOŚĆ WIĄZARÓW:					14	316,14

- Połączenia el. drewnianych na płytki stalowe, dwustronne, gr.3mm, na śruby M8.
- Otwory w płytkach stalowych Ø9, w el. drewnianych Ø7.8

PRZYSTOSOWANO

inż. PIOTR SCHULZ
Charzykowy, ul. Akacjiowa 6
upr. GPKZ - 7342/148/93; 149/93
w spec. architektoniczne i konstrukcyjne

mgr inż. Marcin Bartoś
Rychnowy 1b 77-300 Człuchów
upr. nr POM/012/POOK/13
w spec. konstr. bez ograniczeń

Płytki stalowa PS2
Skala 1:10
240x260; 2x2x14=56 szt

Płytki stalowa PS3
Skala 1:10
120x90; 2x2x14=56 szt

Płytki stalowa PS4
Skala 1:10
380x350; 2x14=28 szt

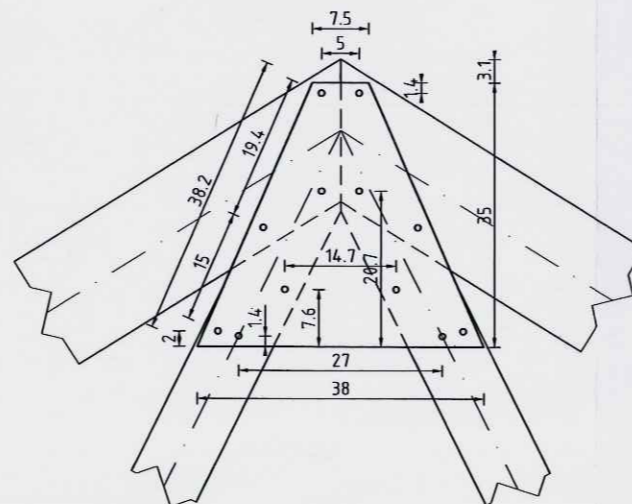
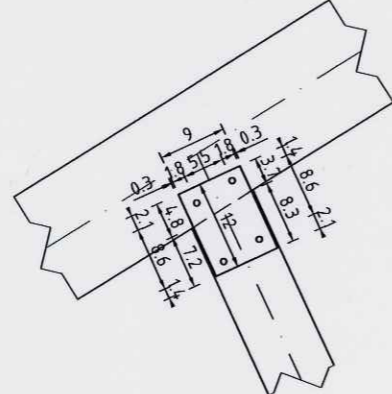
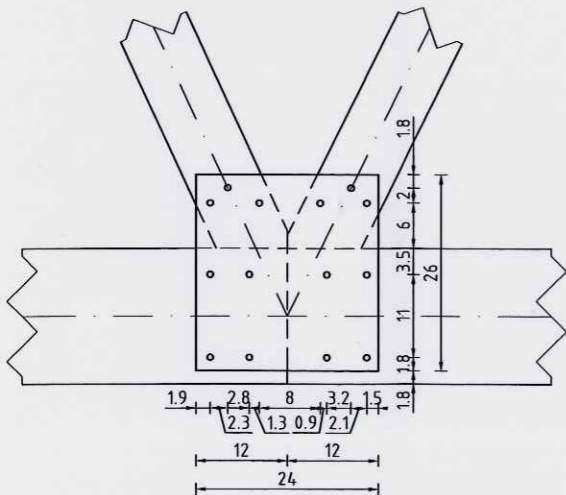

JT	PRACOWNIA PROJEKTOWA arch. Justyna Turlińska-Górzny Nieżywiec 104 77-300 Człuchów	tel. kom. 0 509 093 621 tel. kom. 0 605 835 076 e-mail: jt-projekt@wp.pl
	Inwestor / Adres: GMINA SŁUPNO 09-472 SŁUPNO UL. 11 LISTOPADA 24 - MISZEWSKA PO	
Obiekt/Lokalizacja: BUDYNEK ŚWIETLICY WIEJSKIEJ SW-13 WRAZ Z URZĄDZENIAMI TECHNICZNYMI Z NIM ZWIĄZANYMI DZ. NR 231/2 OBRĘB NR 0011-MISZEWSKO STRZAŁKOWSKIE		Rys. nr K-4 Skala 1:25
Nazwa rysunku: WIĄZAR DACHOWY WD-1		
Autor opracowania:	Imię i Nazwisko uprawnienia	Data Podpis
Projektant	mgr inż. MIROSLAWA PILARSKA Upr. bud. nr 472/68 do projektowania w specjalności arch., konstr.-budowl.	15.02.2013r. <i>[Signature]</i>

Wiązary dachowy WD2

Skala 1:25

STAROSTWO
Wydział Budownictwa
09-400 PK

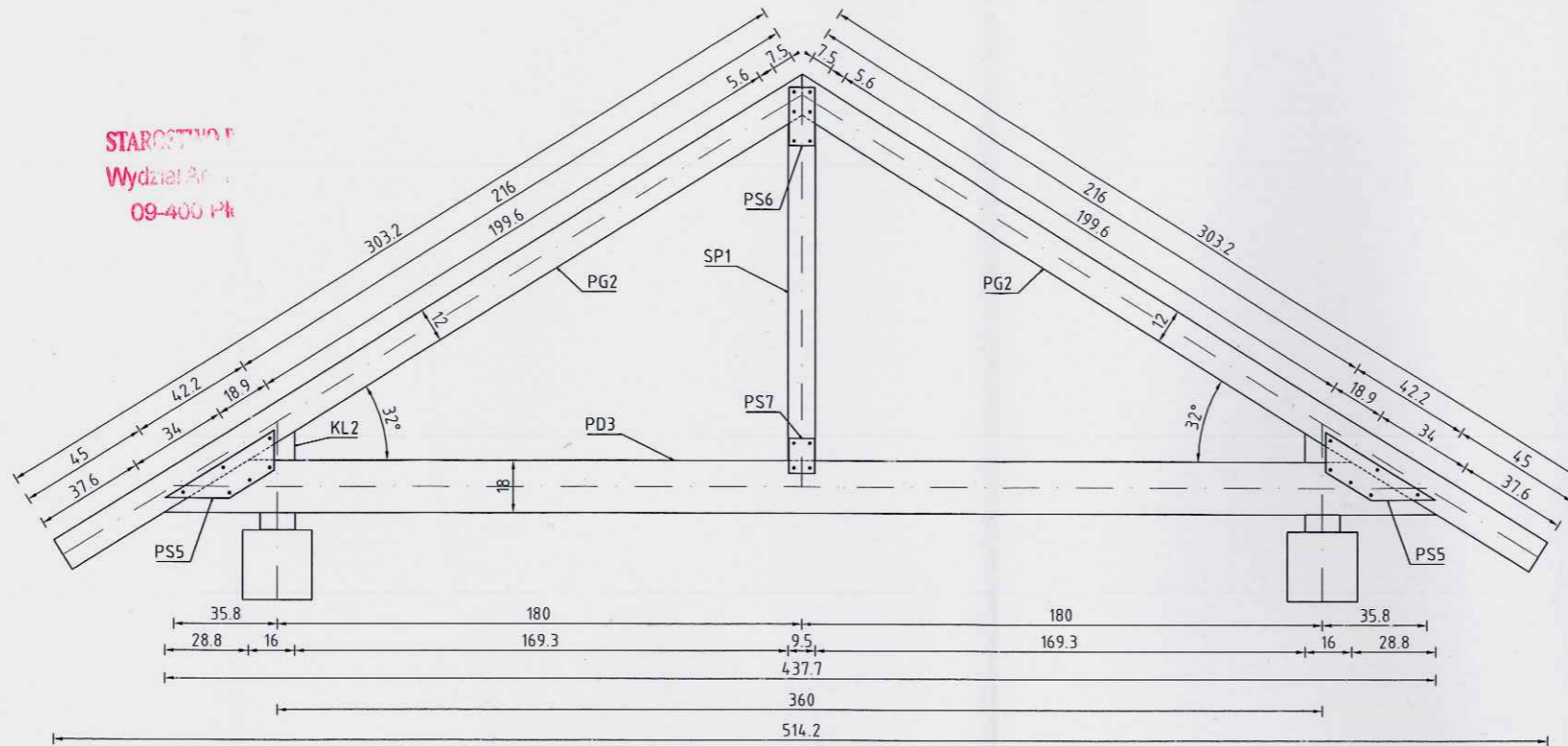

EL.	OPIS	DŁUGOŚĆ		PRZEKRÓJ	MASA	EL.	MASA EL.	MASA CAŁ.	OBJĘTOŚĆ	
		RZUT	W OSI							
		[m]	[m]	[m ²]	[kg/m ³]	[szt.]	[kg]	[kg]	[m ³]	
PG2	Pas górny 120x45	3,032	2,994	0,0054	2,27	2	6,88	13,75	0,033	
PD3	Pas dolny 180x45	4,377	4,316	0,0081	3,40	1	14,89	14,89	0,035	
SP1	Słupek 95x45	1,188	1,348	0,0043	1,80	1	2,13	2,13	0,005	
KL1	Klin 160x45	0,100	0,224	0,0072	3,02	2	0,30	0,60	0,001	
RAZEM:							31	0,075		
ILOŚĆ WIĄZARÓW:							2	63	0,149	

OWIATOWE w PŁOCKU
Inżynieria i Budownictwo
ul. Bielska 59

EL.	WYMIARY			EL.	MASA EL.	MASA CAŁ.
	SZER.	WYS.	GR.			
	[mm]	[mm]	[mm]	[szt.]	[kg]	[kg]
PS5	376	235	3	4	1,04	4,16
PS6	200	90	3	2	0,42	0,85
PS7	120	90	3	2	0,25	0,51
M8	Śruby M8x70 + nakrętka			22	0,04	0,82
RAZEM:						6,34
ILOŚĆ WIĄZARÓW:					2	12,67

- Połączenia el. drewnianych na płytki stalowe, dwustronne, gr.3mm, na śruby M8.
- Otwory w płytkach stalowych Ø9, w el. drewnianych Ø7.8

PRZYSTOSOWANO

inż. PIOTR SCHULZ
Charzykowy, ul. Akcyjowa 6
upr. GPKZ 7342/148/93, 149/93
w spec. architektonicznej i konstrukcyjnej

mgr inż. Marcin Bartoś
Rychnowy 1b, 79-300 Człuchów
upr. nr POM/01.12/POM/13
w spec. konstr. bez ograniczeń

Płytki stalowa PS5
Skala 1:10
376x235; 2x2=8 szt

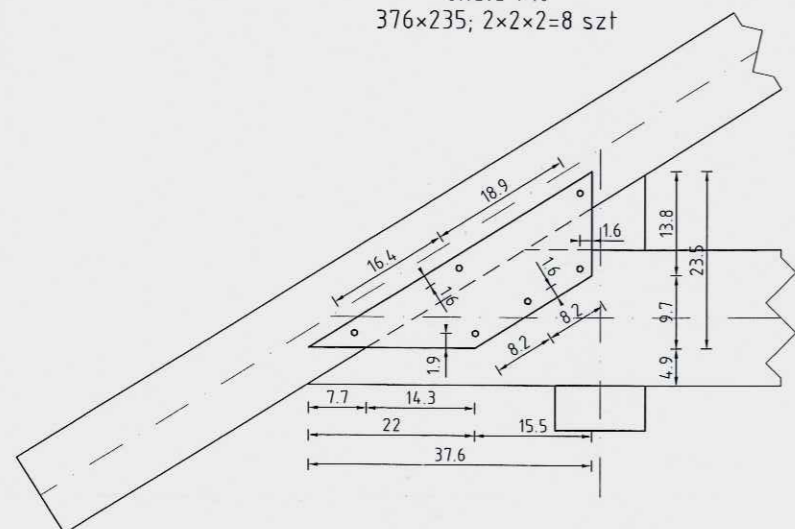

Płytki stalowa PS6
Skala 1:10
200x90; 2x2=4 szt

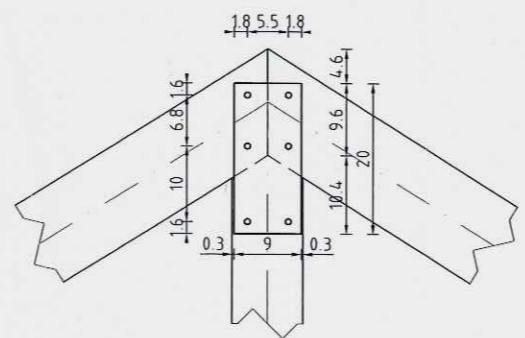

Płytki stalowa PS7
Skala 1:10
120x90; 2x2=4 szt

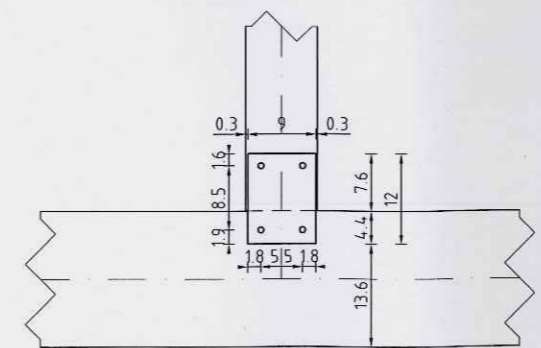

JT	PRACOWNIA PROJEKTOWA arch. Justyna Turlińska-Górzny Nieżywiec 104 77-300 Człuchów	tel. kom. 0 509 093 621 tel. kom. 0 605 835 076 e-mail: jt-projekt@wp.pl
	Inwestor / Adres: GMINA SŁUPNO 09-472 SŁUPNO UL. 11 LISTOPADA 24- MISZEKUPA 80	

Obiekt/Lokalizacja: BUDYNEK ŚWIETLICY WIEJSKIEJ SW-13 WRAZ Z URZĄDZENIAMI TECHNICZNYMI Z NIM ZWIĄZANYMI DZ. NR 231/2 OBRĘB NR 0011-MISZEKUPA STRZAŁKOWSKIE	Rys. nr K-5 Skala 1:25
--	---------------------------

Nazwa rysunku: WIĄZAR DACHOWY WD-2		
Autor opracowania:	Imię i Nazwisko uprawnienia	Data Podpis
Projektant	mgr inż. MIROŚLAWA PILARSKA Upr. bud. nr 472/68 do projektowania w specjalności arch., konstr.-budowl.	15.02.2013r.

22