

MAPA DO CELÓW PROJEKTOWYCH

Oznaczenie kancelaryjne zgłoszenia pracy geod.	6640.2177.2017
Miejscowość	Mirosław
Jednostka ewidencyjna	141912_2
Nazwa	Słupno
Identyfikator	0013
Nazwa	Mirosław
Obręb ewidencyjny	1:500
Skala mapy	2000/21
Nazwa układu współrzędnych	Kronsztadt 86
Wysokości	---
Oznaczenie granic obszaru, które były przedmiotem aktualizacji	Nie badano
Oznaczenie i informacje o służebnościach gruntowych mających wpływ na zagospodarowanie gruntów zlokalizowanych w granicach projektowanej inwestycji	---
Oznaczenie i symbol konturu użytku gruntowego, który nie jest uprawiany w bazie danych ewidencji gruntów i budynków	Brak
Usługi Geodezyjno - Kartograficzne	Geodeta uprawniony
mgr inż. Andrzej Kardasz	Andrzej Kardasz
09-410 Płock, ul. Armii Krajowej 13 m. 2	nr upr. 17510
tel. 24 384-00-69, tel. 602-199-483	
Reg. 611048910 NIP 774-148-18-93	Płock, dn. 12.07.2017r.

nie wykluczam istnienia w terenie urządzeń podziemnych nie pokazanych na mapie, które nie zostały odnotowane podczas wykonywania inwentaryzacji geodezyjnej lub nie zostały zgłoszone do inwentaryzacji przed zaspojeniem.

Podpisuje się, że niniejszy dokument został opracowany w wyniku prac geodezyjnych i kartograficznych, których rezultaty zawiera operat techniczny wpisany do ewidencji materiałów państwowego zasobu geodezyjnego i kartograficznego	STAROSTA PŁOCKI
Organ prowadzący państwowy zasób geodezyjny i kartograficzny	P.1419.2017.2228
Identyfikator ewidencyjny materiału zasobu - operatu technicznego	19.07.2017
Data wpisania operatu technicznego do ewidencji materiałów zasobu	Z up. STAROSTY Marekna Dorota Chyczewska Inspektor w Wydziale Geodezji i Gospodarki Nieruchomościami Podpis nieczytelny
Imię, nazwisko i podpis osoby reprezentującej organ	

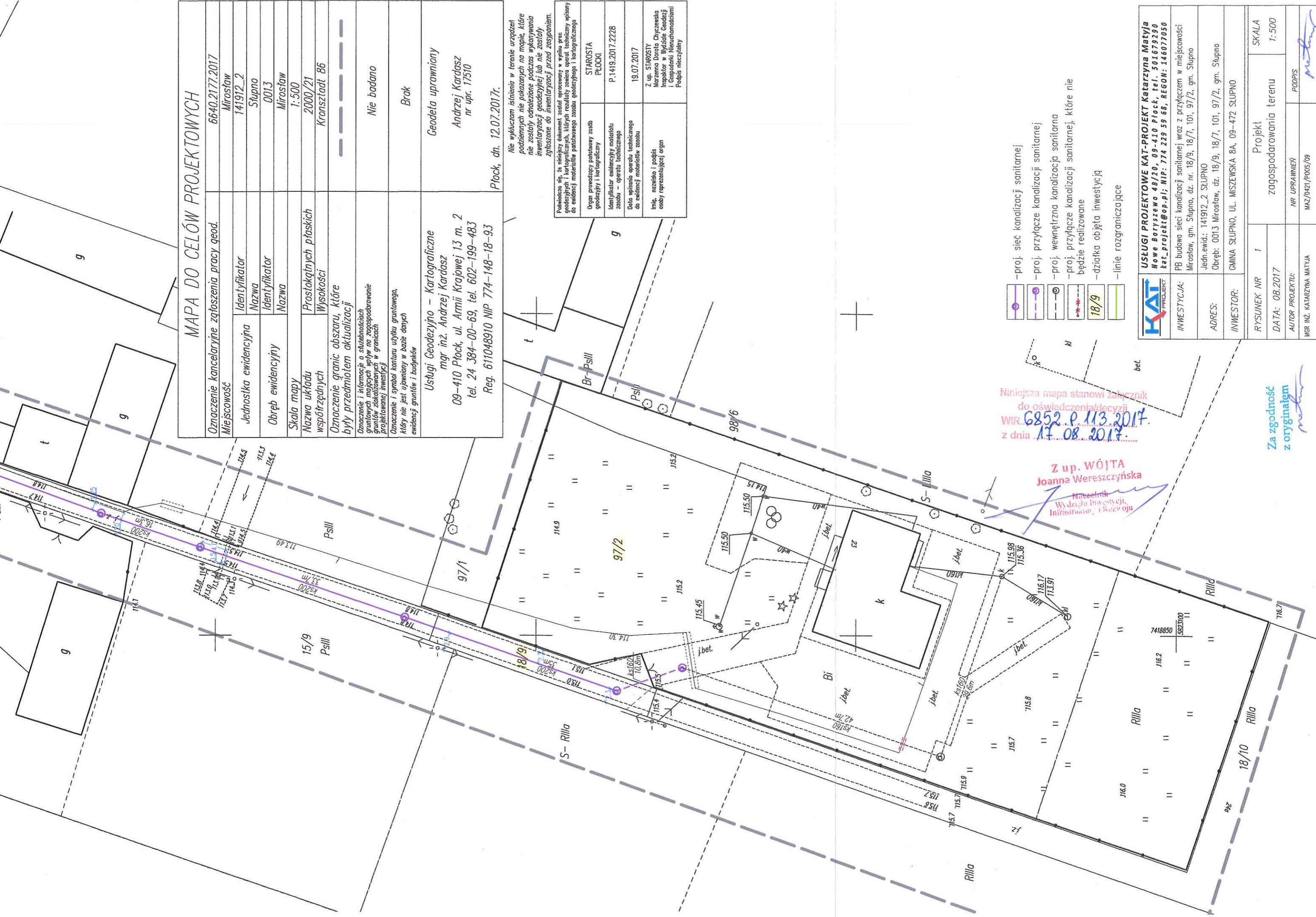

MAPA DO CELÓW PROJEKTOWYCH

Oznaczenie kancelaryjne zgłoszenia pracy geod.	6640.2177.2017
Miejscowość	Mirostów
Jednostka ewidencyjna	141912_2
Nazwa	Słupno
Identyfikator	0013
Nazwa	Mirostów
Skala mapy	1:500
Nazwa układu współrzędnych	2000/21
Wysokości	Kronstadt 86
Oznaczenie granic obszaru, które były przedmiotem aktualizacji	---
Oznaczenie i informacje o służebnościach granicznych mających wpływ na zagospodarowanie granic zlokalizowanych w granicach projektowanej inwestycji	Nie badano
Oznaczenie i symbol konturu użytku granicowego, który nie jest ujętym w bazie danych ewidencji gruntów i budynków	Brak
Usługi Geodezyjno – Kartograficzne mgr inż. Andrzej Kardasz 09-410 Płock, ul. Armii Krajowej 13 m. 2 tel. 24 384-00-69, tel. 602-199-483 Reg. 611048910 NIP 774-148-18-93 Płock, dn. 12.07.2017r.	Geodeta uprawniony Andrzej Kardasz nr upr. 17510

nie wykluczam istnienia w terenie urządzeń podziemnych nie pokazanych na mapie, które nie zostały odnotowane podczas wykonywania inwentaryzacji geodezyjnej lub nie zostały zgłoszone do inwentaryzacji przed zaspianiem.

Podpisana się, że niniejszy dokument został opracowany w wyniku pracy geodezyjnej i kartograficznej, których rezultaty zamiera opisać technicznie wpisany do ewidencji materiałów państwowego zasobu geodezyjnego i kartograficznego

Organ prowadzący państwowy zasob geodezyjny i kartograficzny	STAROSTA PŁOCKI
Identyfikator ewidencyjny materiału zasobu – operatu technicznego	P.1419.2017.2228
Data wpisania operatu technicznego do ewidencji materiałów zasobu	19.07.2017
Imię, nazwisko i podpis osoby reprezentującej organ	Z up. STAROSTY Marzena Dorota Chyczewska Inspektor w Wydziale Geodezji i Gospodarki Nieruchomościami Podpis nieczytelny

- proj. sieć kanalizacji sanitarnej
- proj. przyłącze kanalizacji sanitarnej
- proj. wewnętrzna kanalizacja sanitarna
- proj. przyłącze kanalizacji sanitarnej, które nie będzie realizowane
- 18/9 - działka objęta inwestycją
- linie rozgraniczające

Niniejsza mapa stanowi załącznik do oświadczenia/decyzji
WIR. 6852.P.113.2017.
z dnia 17.08.2017r.

Z up. WÓJTA
Joanna Wereszczyńska
Naczelnik
Wydziału Inwestycji,
Infrastruktury i Rozwoju

	USŁUGI PROJEKTOWE KAT-PROJEKT Katarzyna Matyja Nowe Boryszewo 48/20, 09-410 Płock, tel. 501679290 ka_t_projekt@op.pl; NIP: 774 229 59 68, REGON: 146077050	
	PB budowa sieci kanalizacji sanitarnej wraz z przyłączem w miejscowości Mirostów, gm. Słupno, dz. nr. 18/9, 18/7, 101, 97/2, gm. Słupno Jedn.ewid.: 141912_2 SŁUPNO Obręb: 0013 Mirostów, dz. 18/9, 18/7, 101, 97/2, gm. Słupno	
INWESTYCJA:		
ADRES:		
INWESTOR:		
RYСУNEK NR	1	Projekt
DATA:	08.2017	zagospodarowania terenu
AUTOR PROJEKTU:		NR UPRAWNIENI
MOR INŻ. KATARZYNA MATYJA		MAZ/0421/POOS/09
		SKALA
		1:500
		PODPIS

Za zgodność z oryginałem

Orange Polska SA

Zakład Usług

Dział Ewidencji i Zarządzania Zasobami

Infrastruktury 5 / Radom

ul. Miłostki 14, 26-500 Radom

g.nu 5593670CD, 20.08.2017

z dnia 30.08.2017

MAPA DO CELÓW PROJEKTOWYCH

Oznaczenie kancelaryjne zgłoszenia pracy geod.	6640.2177.2017	
Miejscowość	Mirostów	
Jednostka ewidencyjna	Identyfikator	141912_2
	Nazwa	Słupno
Obręb ewidencyjny	Identyfikator	0013
	Nazwa	Mirostów
Skala mapy	1:500	
Nazwa układu współrzędnych	Prostokątnych płaskich	2000/21
Oznaczenie granic obszaru, które były przedmiotem aktualizacji	Wysokości	Kronsztadt 86
Oznaczenie i informacje o służebnościach granicowych mających wpływ na zagospodarowanie gruntów zlokalizowanych w granicach projektowanej inwestycji	-	
Oznaczenie i symbol konturu użytku gruntowego, który nie jest ujawniany w bazie danych ewidencji gruntów i budynków	Nie badano	
Usługi Geodezyjno - Kartograficzne mgr inż. Andrzej Kardasz 09-410 Płock, ul. Armii Krajowej 13 m. 2 tel. 24 384-00-69, tel. 602-199-483 Reg. 611048910 NIP 774-148-18-93	Geodeta uprawniony Andrzej Kardasz nr upr. 17510	

Płock, dn. 12.07.2017r.

Nie wykluczam istnienia w terenie urządzeń podziemnych nie pokazanych na mapie, które nie zostały odnotowane podczas wykonywania inwentaryzacji geodezyjnej lub nie zostały zgłoszone do inwentaryzacji przed zasypianiem.

Podpisano się, że niniejszy dokument został opracowany w wyniku prac geodezyjnych i kartograficznych, których rezultaty zamiera operat techniczny wpisany do ewidencji materiałów państwowego zasobu geodezyjnego i kartograficznego	STAROSTA PŁOCKI
Organ prowadzący państwowy zasób geodezyjny i kartograficzny	P.1419.2017.2228
Identyfikator ewidencyjny materiału zasobu - operatu technicznego	19.07.2017
Data wpisania operatu technicznego do ewidencji materiałów zasobu	Z up. STAROSTY Mirosława Dorota Chyżeniaka Inspektora w Wydziale Geodezji i Gospodarki Nieruchomościami Podpis nieczytelny

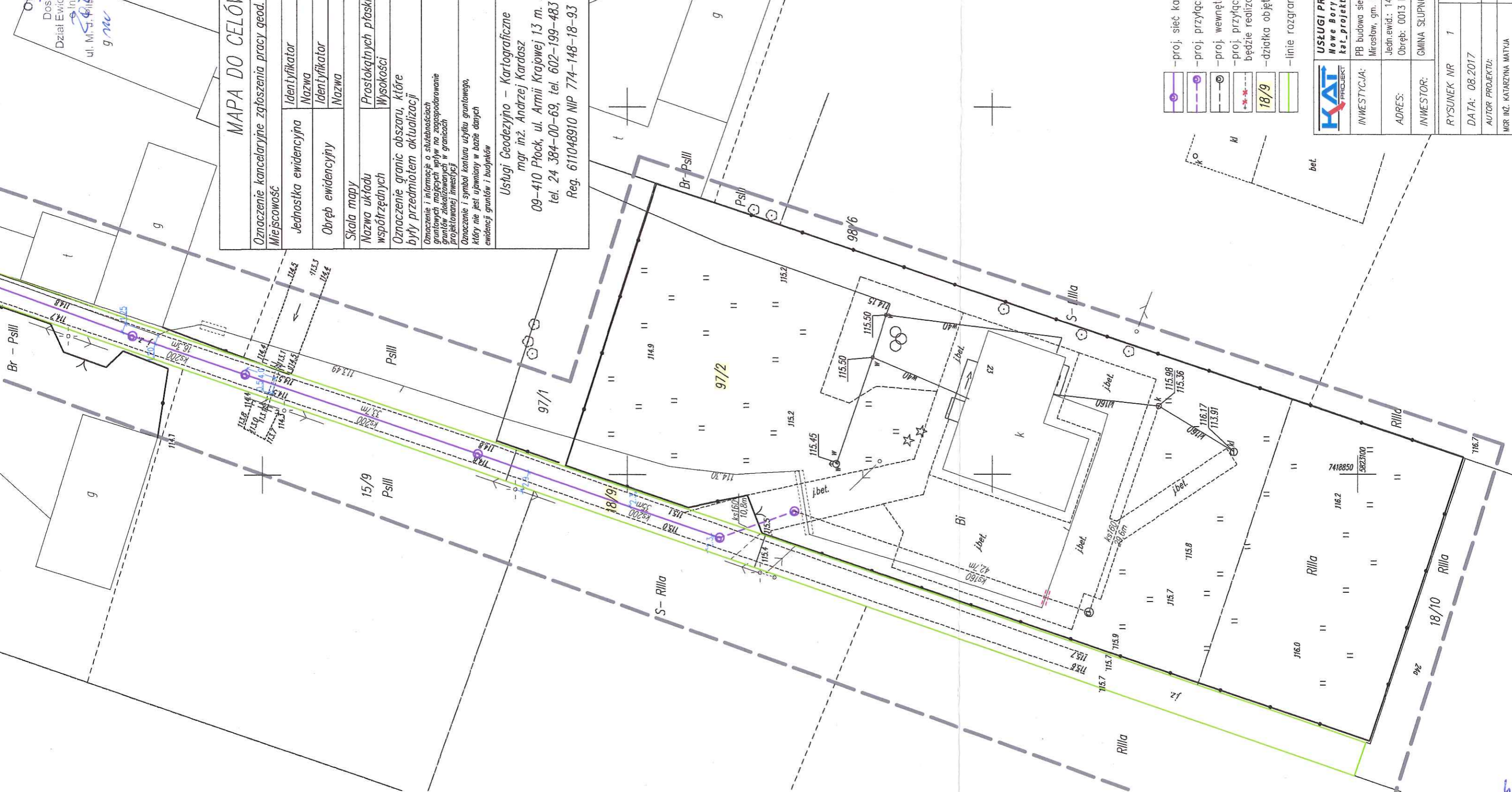

- proj. sieć kanalizacji sanitarnej
- proj. przyłącze kanalizacji sanitarnej
- proj. wewnętrzna kanalizacja sanitarnej
- proj. przyłącze kanalizacji sanitarnej, które nie będzie realizowane
- działka objęta inwestycją
- linie rozgraniczające

KAT PROJEKT

USŁUGI PROJEKTOWE KAT-PROJEKT Katarzyna Matyja
Nowe Boryszewo 48/20, 09-410 Płock, tel. 501679290
kat_projekt@op.pl; NIP: 774 229 59 68, REGON: 146077050

INWESTYCJA: PB budowa sieci kanalizacji sanitarnej wraz z przyłączami w miejscowości Mirostów, gm. Słupno, dz. nr. 18/9, 18/7, 101, 97/2, gm. Słupno

ADRES: Jedn.ewid.: 141912_2 SŁUPNO
Obręb: 0013 Mirostów, dz. 18/9, 18/7, 101, 97/2, gm. Słupno

INWESTOR: GMINA SŁUPNO, UL. MISZEWSKA 8A, 09-472 SŁUPNO

RYSUNEK NR 1 Projekt

DATA: 08.2017 Zagospodarowania terenu

AUTOR PROJEKTU: NR UPRAWNIENI PODPIS

MGR INŻ. KATARZYNA MATYJA MAZ/0421/P005/09

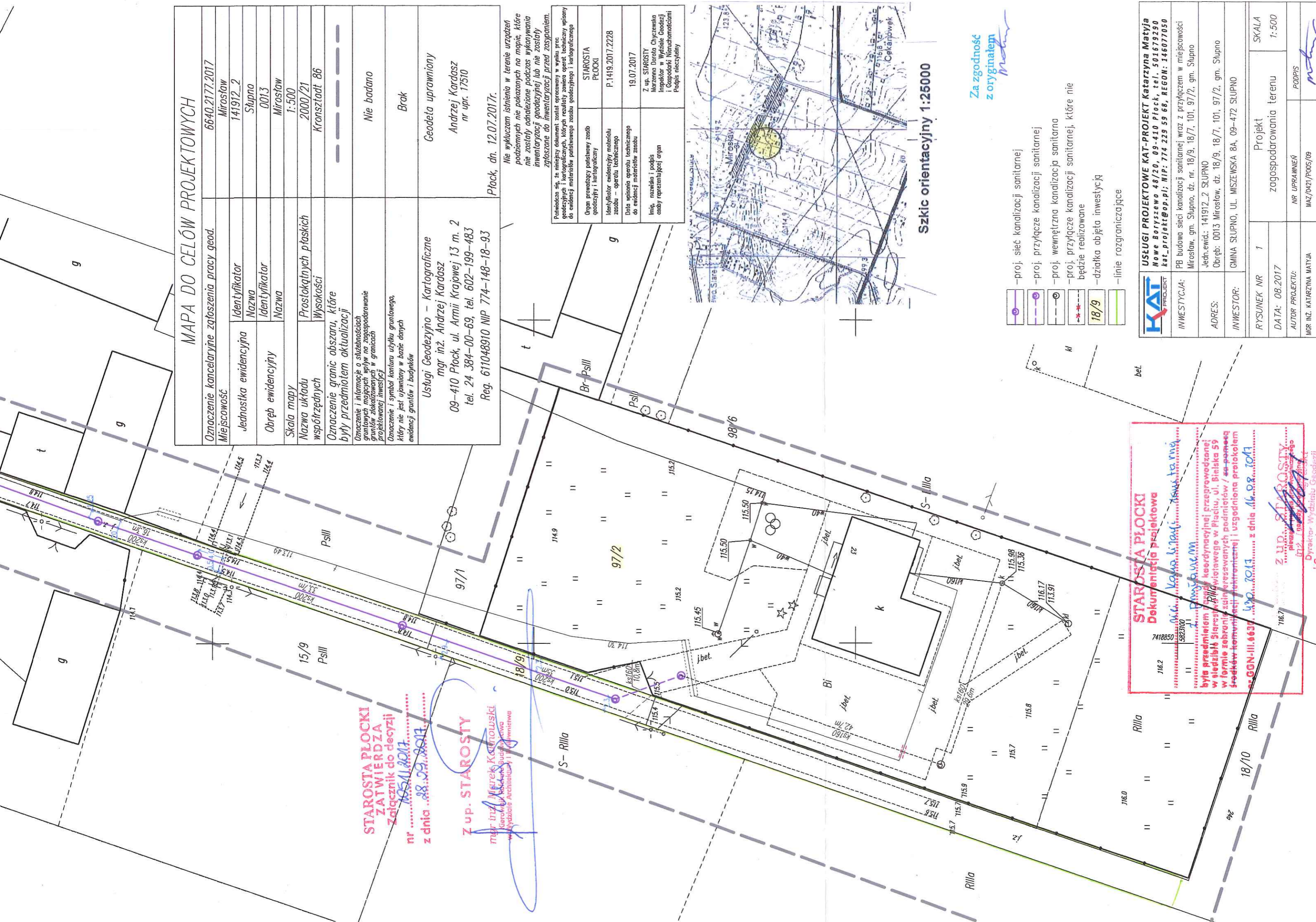

MAPA DO CELÓW PROJEKTOWYCH

Oznaczenie kancelaryjne zafoszenia pracy geod.	6640.2177.2017
Miejscowość	Mirosław
Jednostka ewidencyjna	141912_2
Nazwa	Słupno
Identyfikator	0013
Obręb ewidencyjny	Mirosław
Nazwa	1:500
Skala mapy	2000/21
Nazwa układu współrzędnych	Kronsztadt 86
Oznaczenie granic obszaru, które były przedmiotem aktualizacji	---
Oznaczenie i informacje o służebnościach gruntowych mających wpływ na zagospodarowanie gruntów zlokalizowanych w granicach projektowanej inwestycji	Nie badano
Oznaczenie i symbol konturu użytku gruntowego, który nie jest ujawniany w bazie danych ewidencji gruntów i budynków	Brak
Usługi Geodezyjno - Kartograficzne mgr inż. Andrzej Kardasz 09-410 Płock, ul. Armii Krajowej 13 m. 2 tel. 24 384-00-69, tel. 602-199-483 Reg. 611048910 NIP 774-148-18-93	Geodeta uprawniony Andrzej Kardasz nr upr. 17510
Płock, dn. 12.07.2017r.	

Nie wykluczam istnienia w terenie urządzeń podziemnych nie pokazanych na mapie, które nie zostały odnotowane podczas wykonywania inwentaryzacji geodezyjnej lub nie zostały zafoszone do inwentaryzacji przed zaspianiem.	
Poważać się, że niniejszy dokument został opracowany w wyniku prac geodezyjnych i kartograficznych, których rezultaty zamierzam opisać technicznie wpisany do ewidencji materiałów państwowego zasobu geodezyjnego i kartograficznego	
Organ prowadzący państwowy zasób geodezyjny i kartograficzny	STAROSTA PŁOCKI
Identyfikator ewidencyjny materiału zasobu - operatu technicznego	P.1419.2017.2228
Data wpisania operatu technicznego do ewidencji materiałów zasobu	19.07.2017
Imię, nazwisko i podpis osoby reprezentującej organ	Z up. STAROSTY Marzena Dorota Chyczewska Inspektor w Wydziale Geodezji i Gospodarki Nieruchomościami Podpis nieczytelny

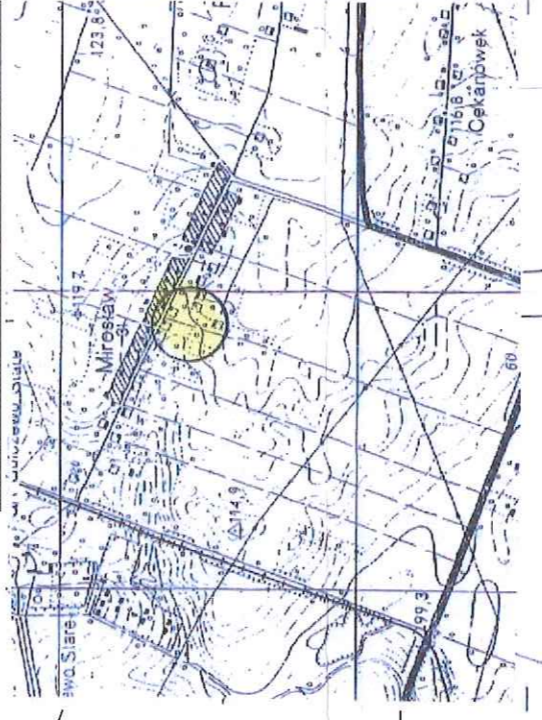

Szkic orientacyjny 1:25000

Za zgodność z oryginałem
Matyja

- proj. sieć kanalizacji sanitarnej
- proj. przyłącze kanalizacji sanitarnej
- proj. wewnętrzna kanalizacja sanitarne
- proj. przyłącze kanalizacji sanitarnej, które nie będzie realizowane
- działka objęta inwestycją
- linie rozgraniczające

STAROSTA PŁOCKI
Dokumentacja projektowa
nr..... z dnia 12.07.2017 r.
zgodnie z art. 17 § 1 pkt 1 i 2 ustawy z dnia 27.06.2001 r. o gospodarce nieruchomościami (Dz.U. 2001.124.2071) i z art. 17 § 1 pkt 1 i 2 ustawy z dnia 14.06.2008 r. o gospodarce nieruchomościami (Dz.U. 2008.114.1071) z dnia 12.07.2017 r. z dnia 12.07.2017 r. z dnia 12.07.2017 r.

Z up. STAROSTY
Inspektor w Wydziale Geodezji i Gospodarki Nieruchomościami
Podpis nieczytelny

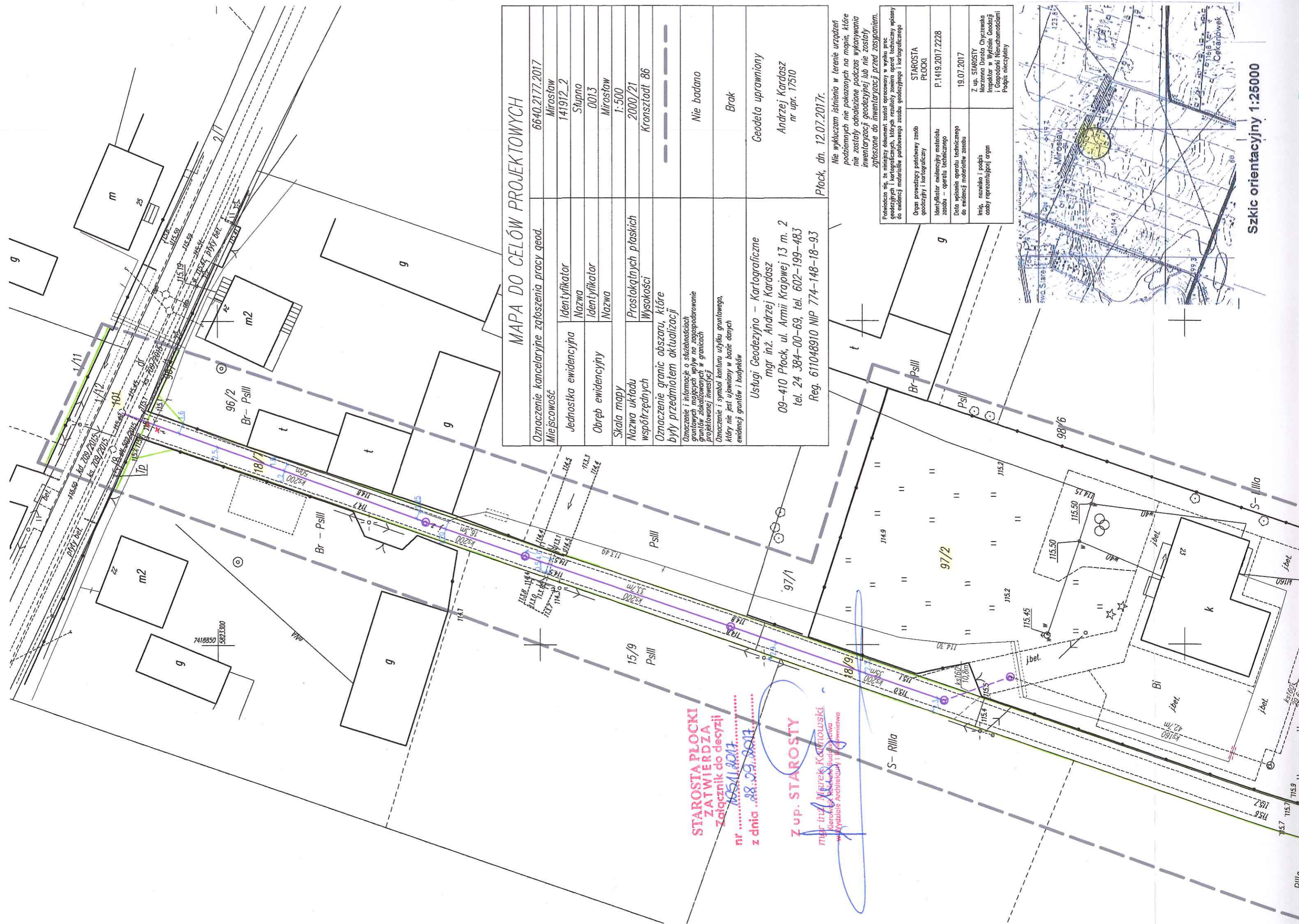

MAPA DO CELÓW PROJEKTOWYCH

Oznaczenie kancelaryjne zgłoszenia pracy geod.	6640.2177.2017
Miejscowość	Mirostów
Jednostka ewidencyjna	141912_2
Nazwa	Stupno
Obręb ewidencyjny	0013
Skala mapy	Mirostów
Nazwa układu współrzędnych	1:500
Oznaczenie granic obszaru, które były przedmiotem aktualizacji	2000/21 Kronstadt 86
Oznaczenie i informacje o służebnościach gruntowych mających wpływ na zagospodarowanie projektowanej inwestycji	---
Oznaczenie i symbol konturu użytku gruntowego, który nie jest ujawniany w bazie danych ewidencji gruntów i budynków	Nie badano
Usługi Geodezjno - Kartograficzne mgr inż. Andrzej Kardasz 09-410 Płock, ul. Armii Krajowej 13 m. 2 tel. 24 384-00-69, tel. 602-199-483 Reg. 611048910 NIP 774-148-18-93	Geodeta uprawniony Andrzej Kardasz nr upr. 17510

Płock, dn. 12.07.2017r.

Nie wykluczam istnienia w terenie urządzeń podziemnych nie pokazanych na mapie, które nie zostały odnotowane podczas wykonywania inwentaryzacji geodezyjnej lub nie zostały zgłoszone do inwentaryzacji przed zaspaniem.

Podpisano się, że niniejszy dokument został opracowany w wyniku prac geodezyjnych i kartograficznych, których rezultaty zawiera operat techniczny wpisany do ewidencji materiałów państwowego zasobu geodezyjnego i kartograficznego

Organ prowadzący państwowy zasób geodezyjny i kartograficzny	STAROSTA PŁOCKI
Identyfikator ewidencyjny materiału zasobu - operatu technicznego	P.1419.2017.2228
Data wpisania operatu technicznego do ewidencji materiałów zasobu	19.07.2017
Imię, nazwisko i podpis osoby reprezentującej organ	Z up. STAROSTY Marczanna Dorota Chyczewska Inspektor w Wydziale Geodezji i Gospodarki Nieruchomościami Podpis nieczytelny

**STAROSTA PŁOCKI
Z ATWIERDZĄ**
Załącznik do decyzji
nr
z dnia

Z up. STAROSTY
mgr inż. Marek Kuchnowski
Kierownik Wydziału Geodezji i Gospodarki Nieruchomościami
Wydział Geodezji i Gospodarki Nieruchomościami

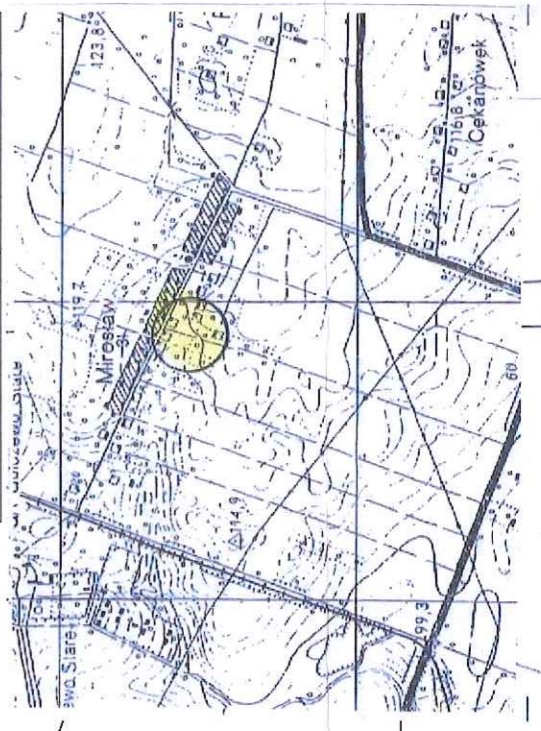

Szkic orientacyjny 1:25000

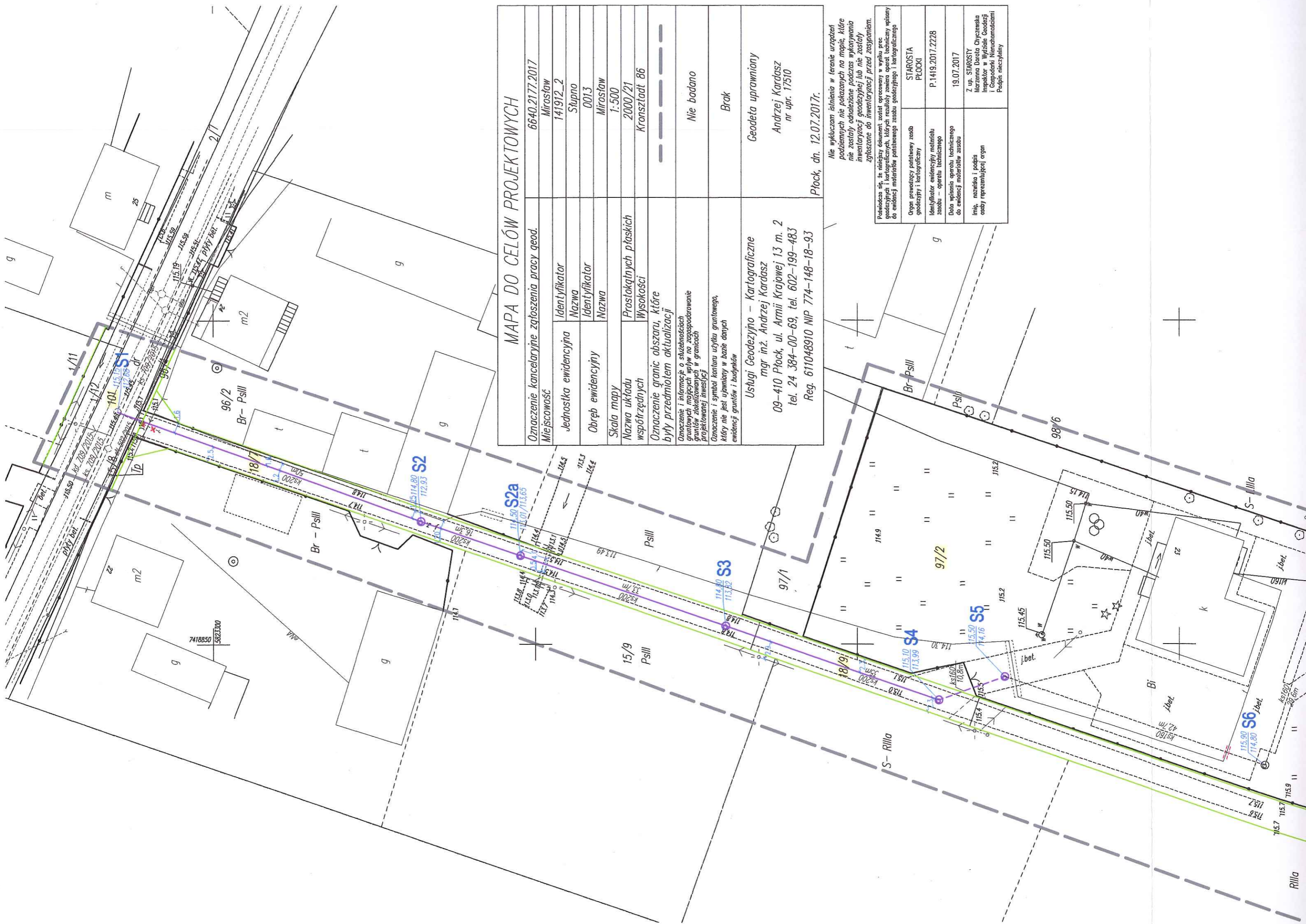

MAPA DO CELÓW PROJEKTOWYCH

Oznaczenie kancelaryjne zgłoszenia pracy geod.	6640.2177.2017
Miejscowość	Mirosław
Jednostka ewidencyjna	141912_2
Nazwa	Stupno
Identyfikator	0013
Nazwa	Mirosław
Skala mapy	1:500
Nazwa układu współrzędnych	2000/21
Wysokości	Kronsztadt 86
Oznaczenie granic obszaru, które były przedmiotem aktualizacji	---
Oznaczenie i informacje o służebnościach granicznych mających wpływ na zagospodarowanie granic zlokalizowanych w granicach projektowanej inwestycji	Nie badano
Oznaczenie i symbol konturu użytku gruntowego, który nie jest ujawniony w bazie danych ewidencji gruntów i budynków	Brak
Usługi Geodezyjno - Kartograficzne mgr inż. Andrzej Kardasz 09-410 Płock, ul. Armii Krajowej 13 m. 2 tel. 24 384-00-69, tel. 602-199-483 Reg. 611048910 NIP 774-148-18-93	Geodeta uprawniony Andrzej Kardasz nr upr. 17510 Płock, dn. 12.07.2017r.

Nie wykluczam istnienia w terenie urządzeń podziemnych nie pokazanych na mapie, które nie zostały odnotowane podczas wykonywania inwentaryzacji geodezyjnej lub nie zostały zgłoszone do inwentaryzacji przed zaspianiem.

Podpisano się za niniejszy dokument zastąpił osobiście w wyniku prac geodezyjnych i kartograficznych, których rezultaty zawiera operat techniczny wpisany do ewidencji materiałów państwowego zasobu geodezyjnego i kartograficznego

Organ prowadzący państwowy zasób geodezyjny i kartograficzny	STAROSTA PŁOCKI
Identyfikator ewidencyjny materiału zasobu - operat techniczny	P.1419.2017.2228
Data wpisania operatu technicznego do ewidencji materiałów zasobu	19.07.2017
Imię, nazwisko i podpis osoby reprezentującej organ	Z up. STAROSTY Marek Dorota Chyczewski Inspektor w Wydziale Geodezji i Gospodarki Nieruchomościami Podpis nieczytelny

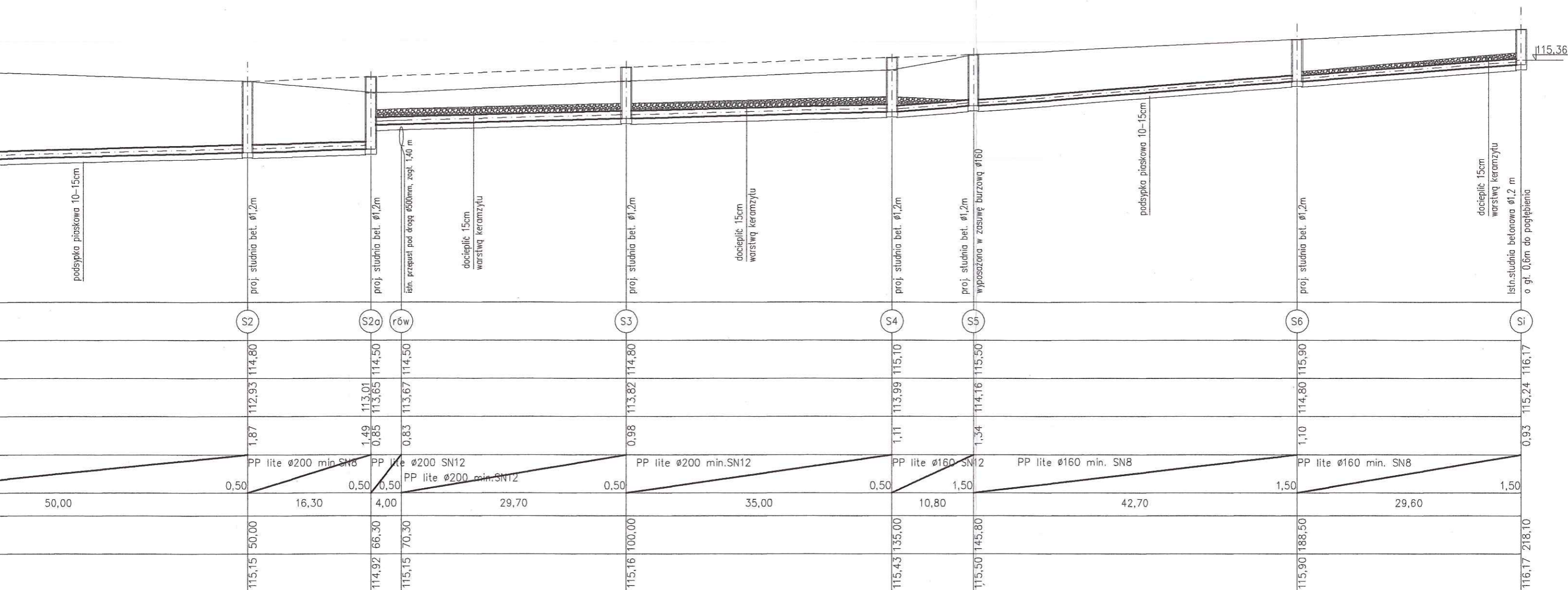

- Uwagi:
1. Sprawdzić w terenie możliwość nadsypania drogi od studni S2a do S5 do rzędnych podanych na profilu.
 2. W przypadku braku możliwości podniesienia rzędnej terenu istniejącego do podanej rzędnej projektowanej odcinek kanalizacji od studni S2a do S5 należy docięcić min. 15cm warstwę keramzytu. Na tym odcinku należy również zastosować rury PCV o SN12, które wytrzymują nacisk pojazdów przy min. przykryciu gruntem 0,5m.
 3. Pod rurąciągiem ułożyć 10-15cm warstwę podsypki piaskowej.
 4. Studnię istniejącą na terenie dz. 97/2 o istniejących rzędnych 115,98/115,36 należy pogłębić do rzędnej podanej na profilu.

	USŁUGI PROJEKTOWE KAT-PROJEKT Katarzyna Matyja Nowe Boryszewo 48/20, 09-410 Płock, tel. 501679290 kat_projekt@op.pl; NIP: 774 229 59 68, REGON: 146077050	
	INWESTYCJA:	PB budowa sieci kanalizacji sanitarnej wraz z przyłączem w miejscowości Mirosław, gm. Słupno, dz. nr. 18/9, 18/7, 101, 97/2, gm. Słupno
ADRES:	Jedn.ewid.: 141912_2 SŁUPNO Obręb: 0013 Mirosław, dz. 18/9, 18/7, 101, 97/2	
INWESTOR:	GMINA SŁUPNO, UL. MISZEWSKA 8A, 09-472 SŁUPNO	
RYSUNEK NR	2	SKALA
DATA:	08.2017	1:100/500
AUTOR PROJEKTU:	NR UPRAWNIEN	PODPIS
MGR INZ. KATARZYNA MATYJA	MAZ/0421/POOS/09	

teren projektowany
 teren istniejący

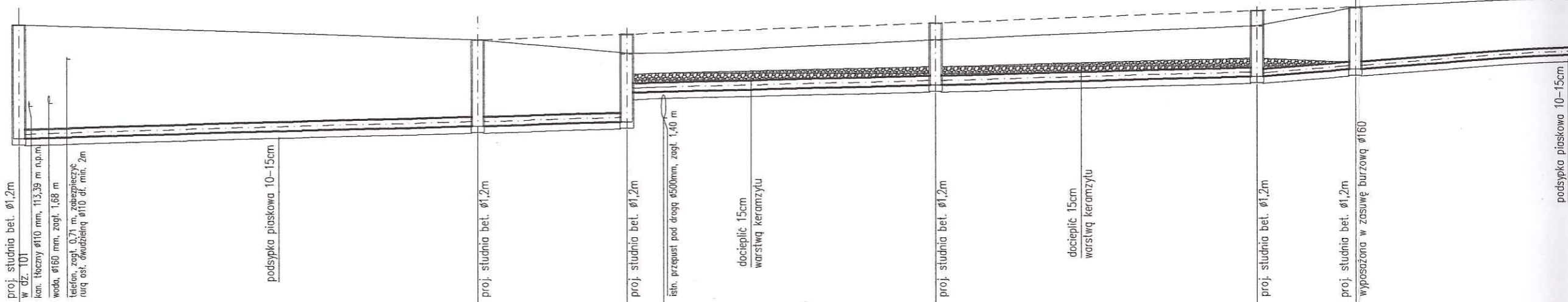
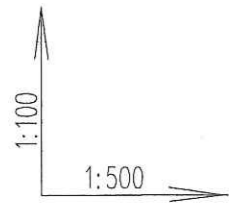

poziom par.109,00 m n.p.m.

Węzeł	S1			S2	S2a	rów	S3	S4	S5	
Rzędna terenu istniejącego [m n.p.m.]	115,15			114,80	114,50	114,50	114,80	115,10	115,50	
Rzędna dna rury [m n.p.m.]	112,68	112,69	112,70	112,93	113,01	113,65	113,82	113,99	114,16	
Zagłębienie[m]	2,47			1,87	1,49	0,85	0,98	1,11	1,34	
Materiał,Średnica/Spadek [%]	PP lite Ø200 min.SN8			PP lite Ø200 min.SN8	PP lite Ø200 SN12	PP lite Ø200 min.SN12	PP lite Ø200 min.SN12	PP lite Ø160 SN12	PP lite Ø160 min. SN8	
Długość [m]	50,00			16,30	4,00	29,70	35,00	10,80	42,70	
Odległość [m]	0,00	1,10	3,25	50,00	66,30	70,30	100,00	135,00	145,80	
Rzędna terenu proj. [m n.p.m.]	115,15			115,15	114,92	115,15	115,16	115,43	115,50	

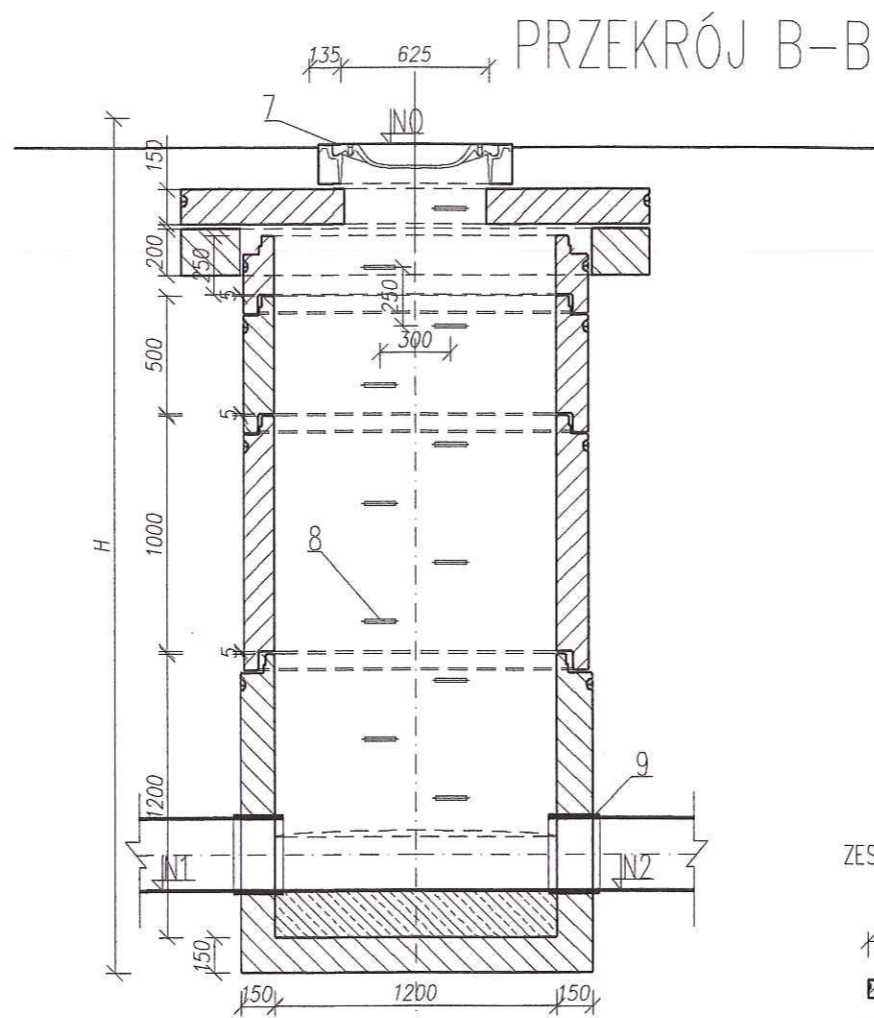
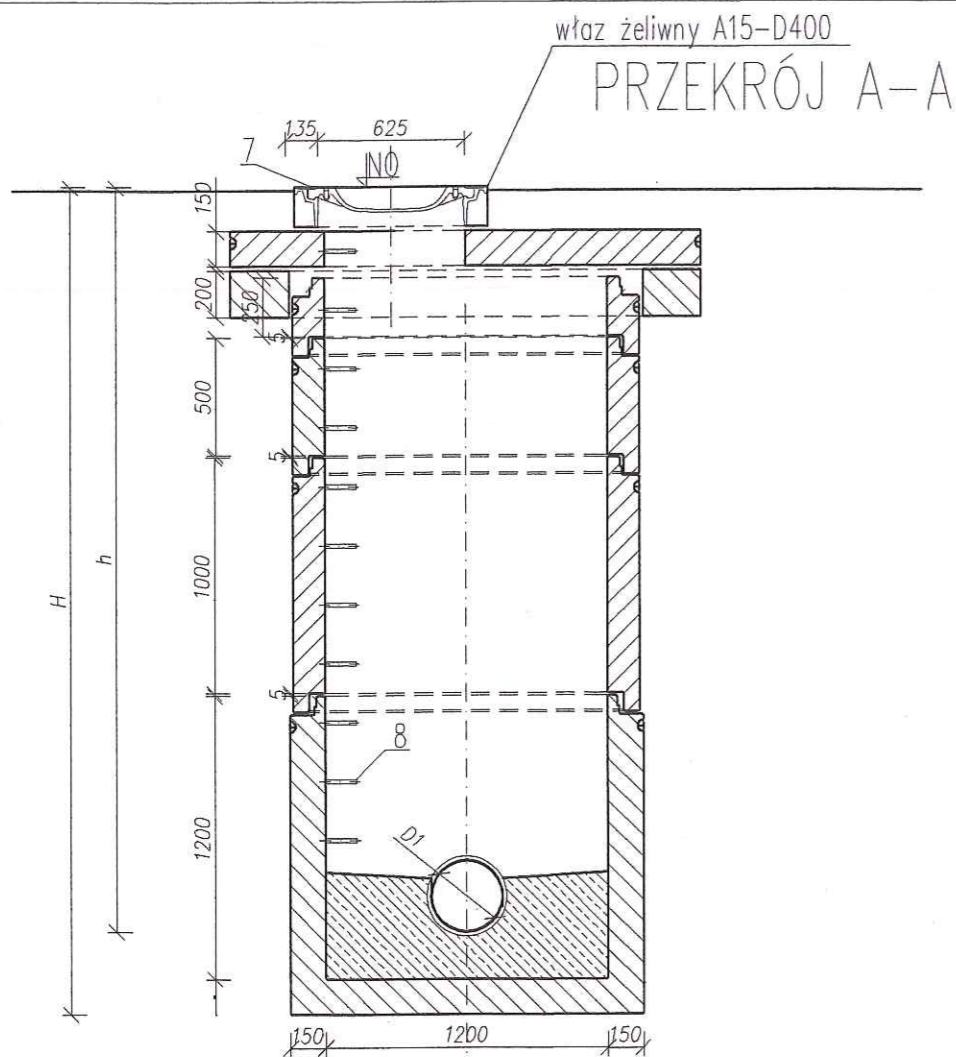

Lp.	ZESTAWIENIE ELEMENTÓW STUDZIENKI
1	DENNICA BETONOWA LUB ŻELBETOWA STUDNI Z WYPROFILOWANIEM KINETY BETON KL. B40; WYMIAR 1200/1200; MASA ok. 2510 [kg]
2	KRAĞ BETONOWY (KL.B40) 1200/1000 ŁĄCZONY ZA POMOCĄ USZCZELEK MASA ok. 1390 [kg]
3	KRAĞ BETONOWY (KL.B40) 1200/500 ŁĄCZONY ZA POMOCĄ USZCZELEK MASA ok. 700 [kg]
4	KRAĞ BETONOWY (KL.B40) 1200/250 ŁĄCZONY ZA POMOCĄ USZCZELEK MASA ok. 350 [kg]
5	PIERŚCIEN ODCIĄŻAJĄCY 2000/1500/200
6	NAKRYWA ŻELBETOWA Ø2000/600/150
7	WŁAZ ŻELIWNY A15-D400
8	STOPNIE ZŁĄZOWE ŻELIWNE TYP S SWW/0614-499 WG PN-H-74086 LUB Z NORMAMI DIN 1212 I DIN 1211
9	PRZEŚCIE SZCZELNE DOSTOSOWANE DO STANDARDU RURY LUB DOSTAWA PRODUCENTA RUR

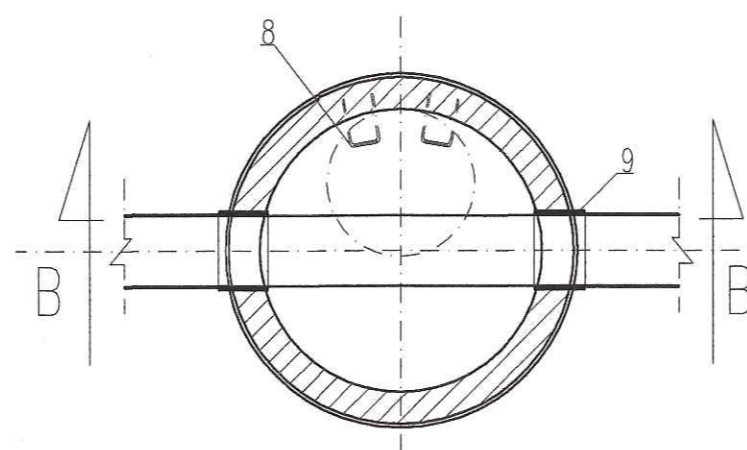
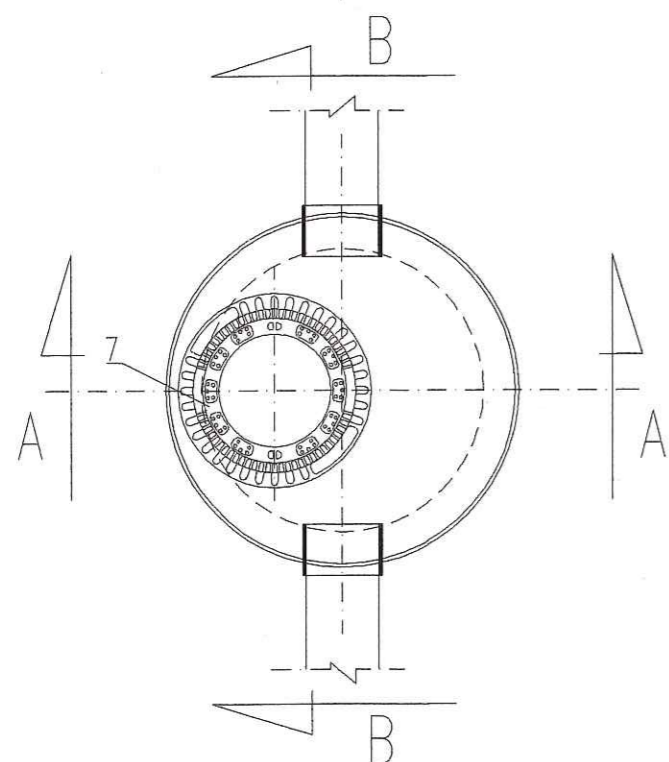

ZESTAWIENIE ELEMENTÓW STUDZIENKI

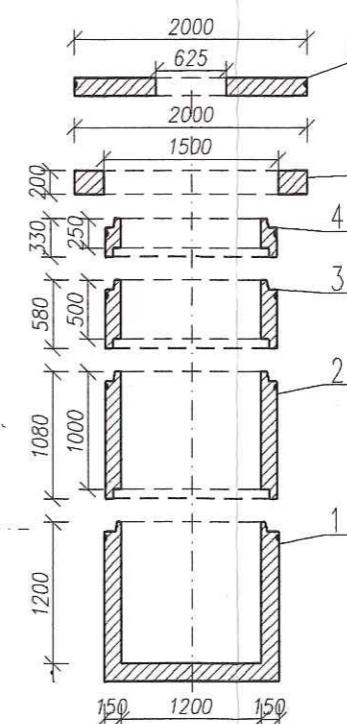

UWAGA:

- Rysunek należy rozpatrywać wraz z częścią opisową.
- Nie należy odmierzać wymiarów z rysunku, ani używać go jako szablonu. Przed przystąpieniem do prac budowlanych wszystkie wymiary należy sprawdzić w naturze. W przypadku stwierdzenia niezgodności należy niezwłocznie zwrócić się do projektanta.
- Wszelkie roboty budowlane należy prowadzić zgodnie z obowiązującymi warunkami technicznymi oraz przepisami techniczno - budowlanymi.

KAT PROJEKT		
USŁUGI PROJEKTOWE KAT-PROJEKT Katarzyna Matyja Nowe Boryszewo 48/20, 09-410 Płock, tel. 501679290 kat_projekt@op.pl; NIP: 774 229 59 68, REGON: 146077050		
INWESTYCJA:	PB budowa sieci kanalizacji sanitarnej wraz z przyłączeniem w miejscowości Mirosław, gm. Słupno, dz. nr. 18/9, 18/7, 101, 97/2, gm. Słupno	
ADRES:	Jedn.ewid.:141912_2 SŁUPNO Obręb: 0013 Mirosław, dz. 18/9, 18/7, 101, 97/2	
INWESTOR:	GMINA SŁUPNO, UL. MISZEWSKA 8A, 09-472 SŁUPNO	
RYSUNEK NR	3	SKALA
DATA:	08.2017	B/S
AUTOR PROJEKTU:	NR UPRAWNIENI	PODPIS
MGR INZ. KATARZYNA MATYJA	MAZ/D421/POOS/09	<i>matyja</i>