

Projekt

z dnia 6 września 2021 r.

Zatwierdzony przez .....

**UCHWAŁA NR .....  
RADY GMINY SŁUPNO**

z dnia ..... 2021 r.

**WÓJT**  
*[Podpis]*  
tercin Zawadka

**w sprawie pomników przyrody na terenie Gminy Słupno**

Na podstawie art. 7 ust. 1 pkt 1 i art. 18 ust. 2 pkt 15 ustawy z dnia 8 marca 1990r. o samorządzie gminnym (t.j. Dz. U. z 2021r. poz. 1372) oraz art. 45 ust. 2 pkt 1 ustawy z dnia 16 kwietnia 2004 r. o ochronie przyrody (t.j. Dz. U. z 2021r. poz. 1098) uchwała się, co następuje:

§ 1. 1. Pomniki przyrody położone na terenie Gminy Słupno określa Załącznik Nr 1 do uchwały.

2. Mapy przedstawiające położenie pomników przyrody, o których mowa w ust. 1, stanowią Załączniki Nr 2 – Nr 5 do uchwały.

§ 2. Nadzór nad pomnikami przyrody sprawuje Wójt Gminy Słupno.

§ 3. Szczególnym celem ochrony drzew, o których mowa w §1. ust. 1 jest zachowanie wartości przyrodniczych, krajobrazowych, naukowych i kulturowych.

§ 4. 1. W stosunku do pomników przyrody, o których mowa w §1. ust. 1, w ramach czynnej ochrony, ustala się:

1) Obowiązek stałego monitorowania i utrzymywania stanu właściwego, wykonanie zabiegów pielęgnacyjnych i zabezpieczających oraz realizacji celów ochrony;

2) Obowiązek stałego monitorowania oznakowania i uzupełnienie jego braków;

2. Zadania, o których mowa w ust. 1 należą do obowiązków sprawującego nadzór nad pomnikami przyrody.

§ 5. W stosunku do pomników przyrody, o których mowa w §1. ust. 1, wprowadza się następujące zakazy:

1) Niszczenia, uszkodzenia lub przekształcania obiektu lub obszaru;

2) Wykonywania prac ziemnych trwale zniekształcających rzeźbę terenu, z wyjątkiem prac związanych z zabezpieczeniem przeciwpowodziowym albo budową, odbudową, utrzymywaniem, remontem lub naprawą urządzeń wodnych;

3) Uszkodzenia i zniekształcania gleby;

4) Dokonywania zmian stosunków wodnych, jeżeli zmiany te nie służą ochronie przyrody albo racjonalnej gospodarce rolnej, leśnej, wodnej lub rybackiej;

5) Wylewania gnojowicy, z wyjątkiem nawożenia użytkowanych gruntów rolnych;

6) Zmiany sposobu użytkowania ziemi;

7) Umieszczania tablic reklamowych.

§ 6. Uzgadnia się przeprowadzenie zabiegów pielęgnacyjnych drzew stanowiących pomniki przyrody na terenie Gminy Słupno określonych w Załączniku Nr 1 do uchwały oznaczonych numerami 2 – 4.

§ 7. Zakres uzgodnienia, o którym mowa w §6, zgodnie z opracowaną ekspertyzą dendrologiczną obejmuje:

1) Usunięcie suszu gałęziowego i konarowego, stwarzające zagrożenie bezpieczeństwa.

2) Wymiana oraz założenie nowych wiązań łączących pnie.

**ADWOKAT**  
*[Podpis]*  
Wojciech Jesiak

- 3) Redukcja przeciążonych, krzyżujących się, nadłamanych, wykazujących oznaki osłabienia i zamierających odnóg, konarów oraz przewodników.
- 4) Obniżenie (wycofywanie) korony rozłożone na etapy.
- 5) Selekcja pędów odroślowych, w celu kształtowania pożądanego rozwoju korony.
- 6) Inne zabiegi mające na celu poprawę stanu drzew oraz zapewnienia bezpieczeństwa ludzi i mienia.

§ 8. Zabiegi pielęgnacyjne, o których mowa w §7 powinny być przeprowadzone przy spełnieniu następujących warunków:

- 1) Prace winny być przeprowadzone przez firmę specjalistyczną, posiadającą uprawnienia do pielęgnacji drzew o charakterze pomnikowym.
- 2) Przy wykonywaniu wszelkich cięć należy dążyć do zachowania naturalnego pokroju drzew.
- 3) Wykonywane prace nie mogą spowodować utraty walorów przyrodniczych pomników przyrody oraz naruszać ustawowych zakazów wprowadzonych w stosunku do ewentualnych gatunków chronionych występujących w obrębie pomnika.
- 4) Po zakończeniu prac pielęgnacyjnych drzewa zostaną poddane oględzinom, w celu kontroli zgodności wykonywanych prac z założeniami przedstawionymi w niniejszej uchwale.
- 5) Zabiegi pielęgnacyjne na pomnikach przyrody powinny być przeprowadzone w terminie do 31 grudnia 2022.

§ 9. Wykonanie uchwały powierza się Wójtowi Gminy Słupno.

§ 10. 1. Uchwała podlega ogłoszeniu w Dzienniku Urzędowym Województwa Mazowieckiego.

2. Uchwała wchodzi w życie po upływie 14 dni od dnia ogłoszenia.

NACZELNIK  
WYDZIAŁU OCHRONY ŚRODOWISKA  
I GOSPODARSTWA LEŚNICTWA I REKREACJI  
Dominika Kuczyńska

ADWOKAT  
Wojciech Jęsiak

Załącznik Nr 1 do uchwały Nr .....  
 Rady Gminy Słupno  
 z dnia ..... 2021 r.

Lp.	Typ / rodzaj / opis	Polozenie / numer załącznika określającego polozenie pomnika przyrody	Nazwa	Własność	Wymiary			Współrzędne		Dane altu prawnego o ustanowieniu pomnikiem przyrody
					Obwód na wys. 130cm (cm)	Wysokość (m)	Inne	geodezyjne	geograficzne	
1	Jednoobiektowy / Inne / Stanowisko gęby kopalnej obejmującej część wydmy o powierzchni 0,28 ha	Dz. nr ewid. 7/9, obręb 0009 Liszyno, gm. Słupno / Załącznik nr 2	„Wydmy Liszyńskie”	Własność prywatna	-	-	Pow. 0,28 ha	X: 514474,61 Y: 553870,79	N: 52°29'36,4" E: 19°47'37,4"	Orzeczenie Nr 89 Wicewojewody Plockiego z dnia 27 grudnia 1983r. o uznaniu za pomnik przyrody (Dz. Urz. WRN w Plocku nr 6, poz. 72)
2	Jednoobiektowy / Drzewo / Dąb szypułkowy (Quercus robur)	Dz. nr ewid. 44, obręb 0002 Bielino-Wirgnia, gm. Słupno / Załącznik nr 3	„Adam”	Własność prywatna	516	24,5	-	X: 515408,32 Y: 552684,55	N: 52°30'7,1" E: 19°46'35,0"	Orzeczenie Nr 68 Wicewojewody Plockiego z dnia 27 grudnia 1983r. o uznaniu za pomnik przyrody (Dz. Urz. WRN w Plocku nr 6, poz. 51)
3	Wieloobiektowy / Grupa Drzew: Dąb szypułkowy (Quercus robur) Dąb szypułkowy (Quercus robur)	Dz. nr ewid. 121/10, obręb 0002 Bielino-Wirgnia, gm. Słupno Załącznik nr 4 Załącznik nr 5	„Ksawery” „Gniewko”	Własność prywatna	456	15	-	X: 514741,84 Y: 553110,80	N: 52°29'45,4" E: 19°46'57,2"	Orzeczenie Nr 67 Wicewojewody Plockiego z dnia 27 grudnia 1983r. o uznaniu za pomnik przyrody (Dz. Urz. WRN w Plocku nr 6, poz. 50)
					683	21	-	X: 514918,18 Y: 553091,87	N: 52°29'51,1" E: 19°46'56,3"	
4	Jednoobiektowy / Drzewo / Lipa drobnolistna dwupniowa (Tilia cordata)	Dz. nr ewid. 310 obręb 0017 Słupno, gm. Słupno / Załącznik nr 6	„Patrycja”	Własność prywatna	Pień W-325 Pień E-329	20	-	X: 514765,25 Y: 558055,09	N: 52°29'44,3" E: 19°51'19,4"	Rozporządzenie Nr 8/92 Wojewody Plockiego z dnia 21 maja 1992r. o uznaniu za pomnik przyrody (Dz. Urz. Województwa Plockiego nr 6, poz. 112)



Załącznik Nr 2 do uchwały Nr .....  
Rady Gminy Słupno  
z dnia ..... 2021 r.

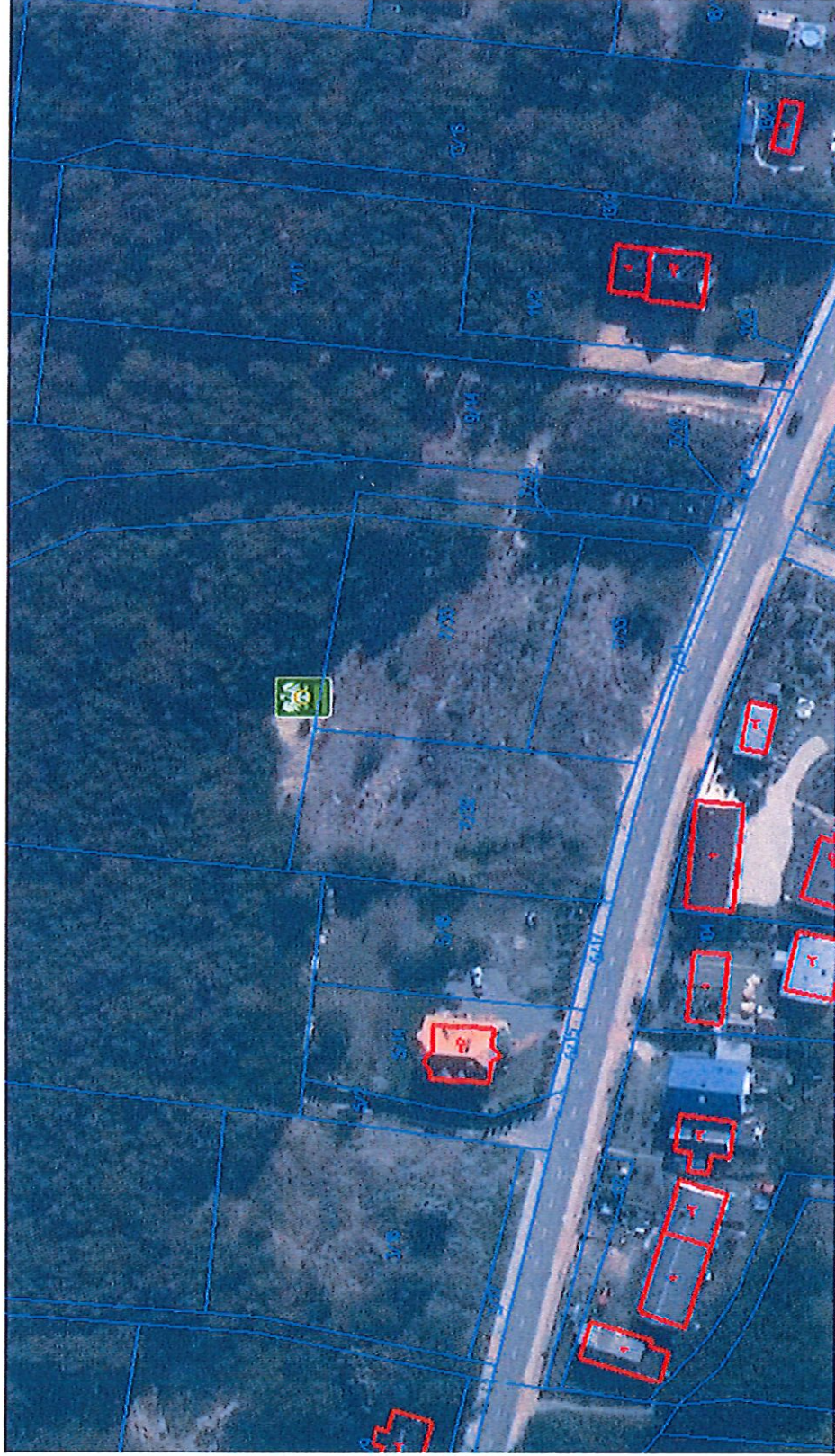

- Stanowisko gleby kopalnej obejmującej część wydmy o powierzchni 0,28ha, położone na działce o nr ewid. 7/9, obręb 0009 Liszyno, gm. Słupno, na terenie prywatnym.







- Dąb szypułkowy (Quercus robur), położony na dz. nr ewid. 44, obręb 0002 Bielino-Wirgnia, gm. Słupno, na terenie prywatnym.



Załącznik Nr 4 do uchwały Nr .....  
Rady Gminy Słupno  
z dnia ..... 2021 r.



- Dąb szypułkowy (*Quercus robur*) należący do grupy drzew, położony na dz. nr ewid. 121/10, obręb 0002 Bielino-Wirgnia, gm. Słupno, na terenie prywatnym.



Załącznik Nr 5 do uchwały Nr .....  
Rady Gminy Słupno  
z dnia ..... 2021 r.

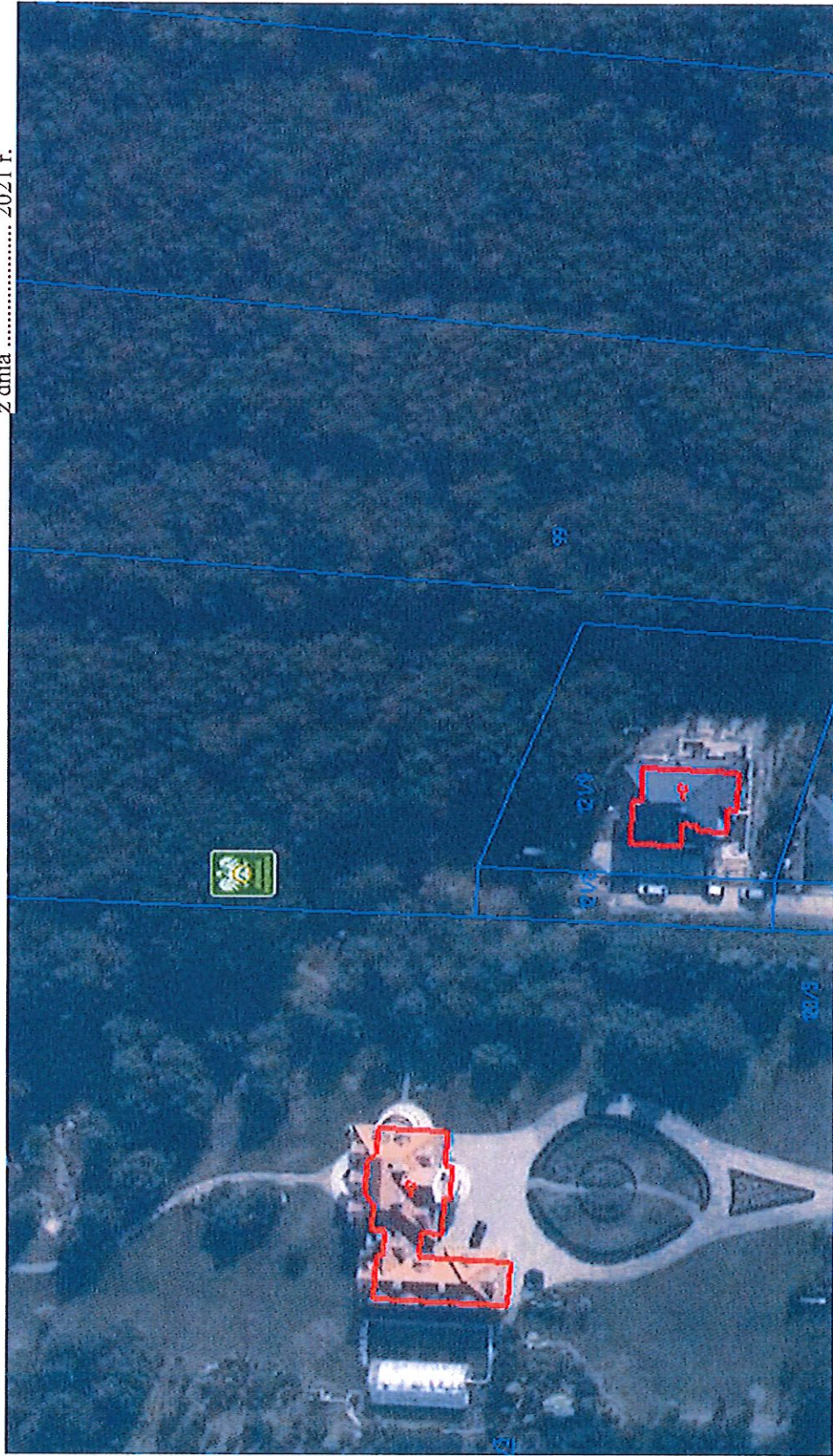

- Dąb szypułkowy (*Quercus robur*) należący do grupy drzew, położony na dz. nr ewid. 121/10, obręb 0002 Bielino-Wirgnia, gm. Słupno, na terenie prywatnym.

## Uzasadnienie

Zgodnie z zapisami ustawy z dnia 16 kwietnia 2004r. o ochronie przyrody, Rada Gminy w formie Uchwały ustala zakres i charakter prac wykonywanych na pomnikach przyrody, które znajdują się na terenie Gminy Słupno. Na potrzebę przyjęcia właściwej Uchwały, w kwietniu bieżącego roku Gmina Słupno zleciła wykwalifikowanej firmie wykonanie ekspertyzy dendrologicznej, na podstawie której sporządzono niniejszą Uchwałę. W celu zapewnienia jak największej ochrony względem pomników przyrody, zamieruje się dokonać prac ograniczonych do zapewnienia bezpieczeństwa mieszkańcom oraz poprawę statyki drzew ale równocześnie minimalizując ingerencję w drzewostany. Wszystkie drzewa będące pomnikami przyrody na terenie naszej gminy, zostaną poddane zabiegom m.in. cięcie pielęgnacyjnych i sanitarnych, zostaną założone niezbędne wiązania na konarach oraz eliminacja posuszu gałęziowego. Zadanie zostanie podzielone na etapy i zgodnie z treścią uchwały, zostanie wykonane w całości maksymalnie do 31 grudnia 2022 roku.

WÓJT  
  
Marcin Zawadka

NACZELNIK  
WYDZIAŁU OCHRONY ŚRODOWISKA  
I GOSPODARSTWA WODNO-KANALIZACYJNEGO  
  
Dominika Kaczyńska