

Woj. mazowieckie
Pow. płocki
Gm. Słupno
Obręb. Liszyno

USŁUGI GEODEZYJNE
JERZY BARSZCZEWSKI
Ul. Królowej Jadwigi 11/11
09 400 Płock

MAPA DO CELÓW PROJEKTOWYCH 1:500
Mapę wykonano jako powiększenie fragmentu mapy zasadniczej
ark. 262.113.252

Wykonana przez
Geodeta Uprawnionego
Jerzy Barszczeński
Uprawnienie nr 010047
Płock dn. 20.02.2011r.

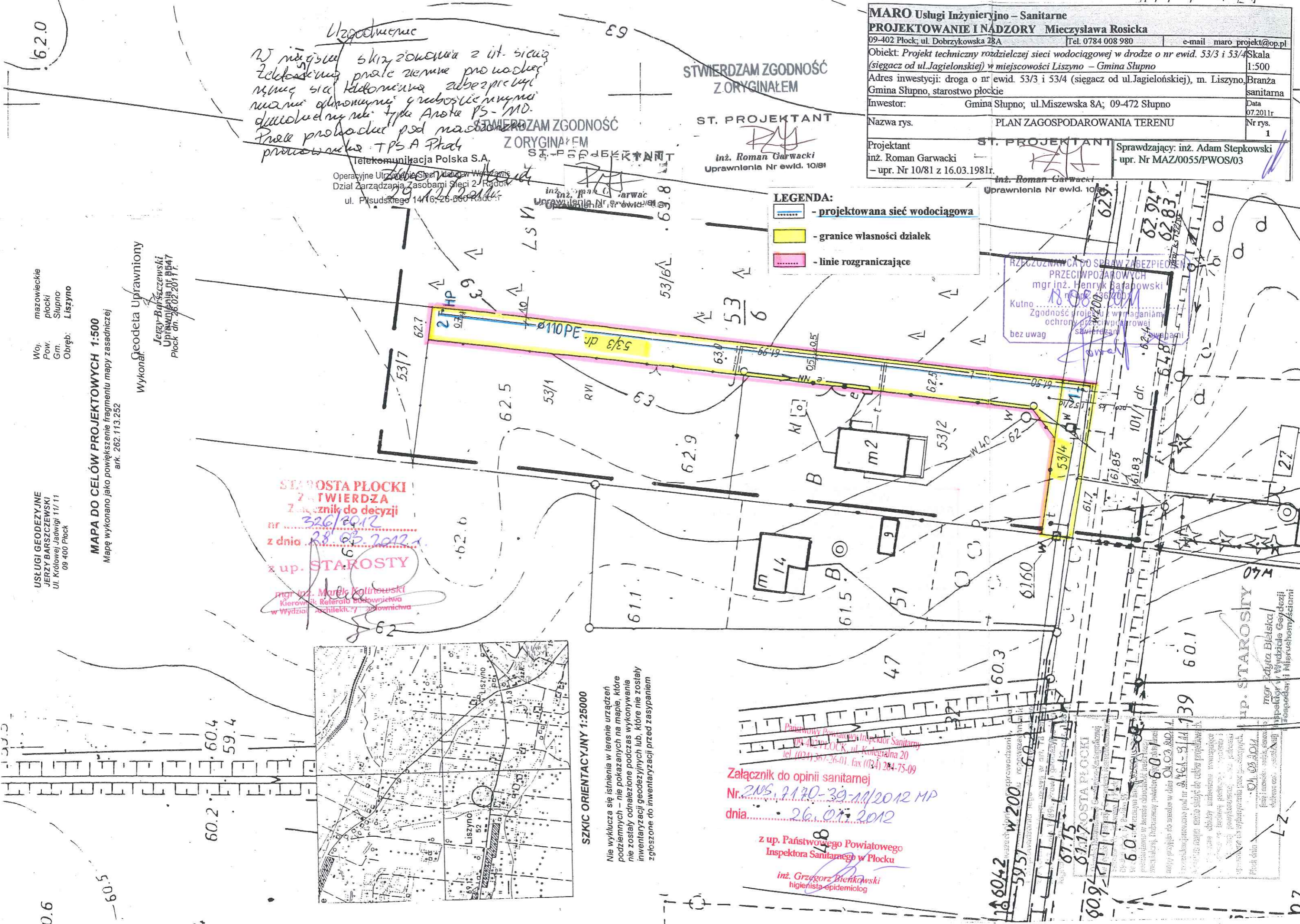

Uzgodnienie
W miejscu skrzyżowania z ul. siecią
telekomunikacyjną przez ziemne przewody
mamy się telefonować zabezpieczyć
mianem odpowiednim i grubości mianem
długości mianu typu Anote PS-MD.
Przebieg przewodu pod naciskiem
przewodniczącego TPS A Płock

Telekomunikacja Polska S.A.
Operacyjne Urządzenie Słup Wzrostowy
Dział Zarządzania Zasobami Sieci 2 Region
ul. Piłsudskiego 14/16-26-000 Radom

**STWIERDZAM ZGODNOŚĆ
Z ORYGINAŁEM**
ST. PROJEKTANT
inż. Roman Garwacki
Uprawnienia Nr ewid. 10/81

**STWIERDZAM ZGODNOŚĆ
Z ORYGINAŁEM**
ST. PROJEKTANT
inż. Roman Garwacki
Uprawnienia Nr ewid. 10/81

LEGENDA:
- projektowana sieć wodociągowa
- granice własności działek
- linie rozgraniczające

RZECZOSNOWCA DO SPRAW ZABEZPIECZENIA
PRZECIWPÓŻAROWYCH
mgr inż. Henryk Balański
Kutno...
Zgodność projektu z wymaganiami
ochrony przeciwpożarowej
skwiercz...

**STAROSTA PŁOCKI
ZATWIERDZA**
Załącznik do decyzji
nr 326/2012
z dnia 28.03.2012 r.
z up. STAROSTY
mgr inż. Marek Koliński
Kierownik Referatu Budownictwa
w Wydziale Architektury i Budownictwa

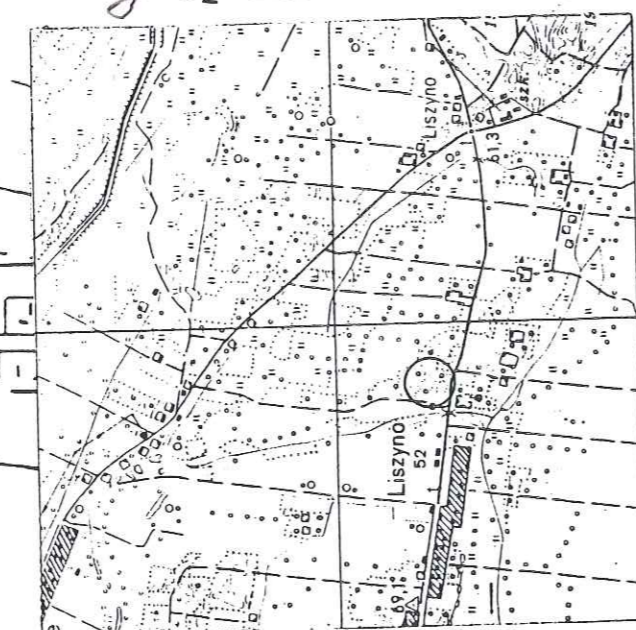

SZKIC ORIENTACYJNY 1:25000
Nie wyklucza się istnienia w terenie urządzeń
podziemnych - nie pokazanych na mapie, które
nie zostały odnotowane podczas wykonywania
inventaryzacji geodezyjnych lub, które nie zostały
zgłoszone do inwentaryzacji przed zasypaniem

Państwowy Powiatowy Inspektor Sanitarny
09-402 PŁOCK, ul. Kolegialna 20
tel. (024) 367-26-01, fax (024) 264-75-09
Załącznik do opinii sanitarnej
Nr. ZNS. 2170-39-11/2012 MP
dnia 26.03.2012
z up. Państwowego Powiatowego
Inspektora Sanitarnego w Płocku
inż. Grzegorz Bienkowski
higienista-epidemiolog

MARO Usługi Inżynieryjno – Sanitarne	
PROJEKTOWANIE I NADZORY Mieczysława Rosicka	
09-402 Płock; ul. Dobrzykowska 28A	Tel. 0784 008 980 e-mail maro.projekt@op.pl
Obiekt: Projekt techniczny rozdzielczej sieci wodociągowej w drodze o nr ewid. 53/3 i 53/4 (siegiacz od ul. Jagiellońskiej) w miejscowości Liszyno – Gmina Słupno	
Skala 1:500	
Adres inwestycji: droga o nr ewid. 53/3 i 53/4 (siegiacz od ul. Jagiellońskiej), m. Liszyno, Gmina Słupno, starostwo płockie	
Branża sanitarna	
Inwestor: Gmina Słupno; ul. Miszewska 8A; 09-472 Słupno	Data 07.2011r.
Nazwa rys. PLAN ZAGOSPODAROWANIA TERENU	Nr rys. 1
Projektant inż. Roman Garwacki – upr. Nr 10/81 z 16.03.1981r.	ST. PROJEKTANT inż. Roman Garwacki Uprawnienia Nr ewid. 10/81
	Sprawdzający: inż. Adam Stepkowski upr. Nr MAZ/0055/PWOS/03

ip. STAROSTY
mgr Edyta Bielska
Inspektor w Wydziale Geodezji
i Gospodarki Mieszkaniowej i Budownictwa