

# LEGENDA:

- (1/1) - PROJ. BUDYNEK ŚWIETLICY WIEJSKIEJ  
*WG ODDZIELNEGO OPRACOWANIA*
- [Symbol] - PROJ. PRZYŁĄCZE WODOCIĄGOWE PEde Ø40
- [Symbol] - PROJ. PRZYKANALIK KANALIZACJI SANITARNEJ PVC Ø160
- [Symbol] - PROJ. SZAMBO SZCZELNE POJEMNOŚCI 9,0m³
- [Symbol] - PROJ. WEWNĘTRZNA LINIA ZASILAJĄCA, KABEL YAKXS 4x35mm²
- [Symbol] - PROJ. KABEL OŚWIETLENIOWY YKY 4x6mm²
- [Symbol] - PROJ. ZŁĄCZE KONTROLNO-POMIAROWE  
WG ODDZIELNEGO OPRACOWANIA
- [Symbol] - PROJ. LATARNIE OŚWIETLENIOWE, PARKOWE
- [Symbol] - PROJ. RURY OCHRONNE: SRSØ50, 2xDVKØ75,  
GRUBOŚCIENNA DWUDZIELNA AROT PSØ110
- [Symbol] - PROJ. MIEJSCE CZASOWEGO GROMADZENIA ODPADÓW STAŁYCH
- [Symbol] - PROJ. POWIERZCHNIE UTWARDZONE KOSTKĄ BET. GR. 8cm
- [Symbol] - PROJ. MIEJSCA POSTOJOWE DLA POJAZDÓW MECHANICZNYCH
- [Symbol] - PROJ. POWIERZCHNIE UTWARDZONE KOSTKĄ BET. GR. 6cm
- [Symbol] - OZNACZENIE PROJ. WJAZDU I WEJŚĆ
- [Symbol] - PROJ. OGRODZENIE Z BRAMĄ WJAZDOWĄ  
WG ODDZIELNEGO OPRACOWANIA
- [Symbol] - PROJ. POWIERZCHNIA TERENU Z PRZEZNACZENIEM NA PLAC  
ZABAW- WG ODDZIELNEGO OPRACOWANIA
- [Symbol] - PROJ. TEREN BIOLOGICZNIE CZYNNY-ZIELEŃ
- [Symbol] - PROJ. PRZYŁĄCZE WODY
- [Symbol] - PROJ. HYDRANT P.POŻ.
- [Symbol] - PROJ. ZJAZD Z DROGI  
POWIATOWEJ DZ. NR 228/2 dr

## A-F - GRANICA OPRACOWANIA I ODDZIAŁYWANIA

<b>JT</b>	PRACOWNIA PROJEKTOWA arch. Justyna Turlńska-Górzny Nieżywiec 104 77-300 Człuchów	tel. kom. 0 509 093 621 tel. kom. 0 605 835 076 e-mail: jt-projekt@wp.pl	<b>RYS. NR 1</b>
INWESTOR: ADRES:	GMINA SŁUPNO UL. MISZEWSKA 8a 09-472 SŁUPNO		
TEMAT:	BUDYNEK ŚWIETLICY WIEJSKIEJ WRAZ Z WEWNĘTRZNYMI INSTALACJAMI WOD. KAN. C.O., ELEKTROENERGETYCZNA N.N., ODGROMOWA, PRZYŁĄCZE WODOCIĄGOWE, WEWNĘTRZNA LINIA ZASILAJĄCA, INSTALACJA OŚWIETLENIA ZEWNĘTRZNEGO, PRZYKANALIK SANITARNY ZE SZCZELNYM SZAMBEM O POJ. 9m³, PARKING Z MIEJSCAMI POSTOJOWYMI		
ADRES:	MISZEWKO STRZAŁKOWSKIE, DZ. NR 231/2 i 232, OBRĘB NR 0011		
NAZWA RYSUNKU:	PROJEKT ZAGOSPODAROWANIA TERENU	SKALA 1:500	
PROJEKTANT ARCHITEKTURA KONSTRUKCJA	inż. PIOTR SCHULZ Upr. bud. nr GP-KZ-7342/148/99 do projektowania w specjalności konstr.-budowlanej	31.08.2013r.	
PROJEKTANT BRANŻA SANITARNA	BARBARA JAŹDZEWSKA Upr. bud. nr GP-KZ-7342-239/93 Upr. bud. nr GP-KZ-7342-183/94 do projektowania w zakresie sieci i inst. wod.kan.,co i gaz	31.08.2013r.	<i>[Signature]</i>
PROJEKTANT BRANŻA ELEKTRYCZNA	MAREK ZNAJDEK Upr. bud. nr UAN-KZ-7210/36/89 Upr. bud. nr AUB-KZ-7210/75/90 do projektowania w specjalności instalacyjno-inżynierskiej	31.08.2013r.	<i>[Signature]</i>

*SPRAWDZIŁY*  
mgr inż. **Anna Depka Prądyńska**  
uprawnienia budowlane do proj. i kierowania  
robotami budowlanymi bez ograniczeń  
w specjalności instalacyjno-energetycznej,  
instalacji i urządzeń cieplnych, wentylacyjnych,  
gazowych, wodociągowych i kanalizacyjnych  
nr ewid. upraw. POM.6554/2008/17

POZWOLENIENA BUDOWA  
NR 286/11 Z DNIA 31.03.2011r.  
ZNAK ABII/7351-1550/10-11

PRZEDSIĘBIORSTWO USŁUG GEODEZYJNYCH  
 inż. Andrzej Kozicki  
 09-402 Plock, ul. Obrońców Płocka 11/3  
 tel./fax 206 69 24, tel. kom. 0601314527  
 NIP 774 106 30-17

województwo  
 Powiat  
 Gmina  
 Miejscowość  
 Jednostka ewidencyjna  
 Obręb  
 Działka  
 Godło mapy

mazowieckie  
 płocki  
 Stupno  
 Miszewko Strzałkowskie  
 141912\_2-Stupno-gmina wiejska  
 Nr 0011-Miszewko Strzałkowskie  
 Nr 231/2, 231/3  
 262.114.031

**MAPA DO CELÓW PROJEKTOWYCH**  
**SKALA 1: 500**

Układ współrzędnych prostokątnych płaskich 1965 strefa II  
 Układ wysokości Kronsztadt '60

Nie wykluczam istnienia w terenie  
 urządzeń podziemnych, nie wykazanych  
 na mapie, które nie zostały zgłoszone  
 do inwentaryzacji przed zasypaniem.

oznaczenie informacji o służebnościach gruntowych  
 mających wpływ na zagospodarowanie gruntów  
 zlokalizowanych w granicach projektowanej inwestycji. brak

Geodeta Uprawniony  
 inż. Andrzej Kozicki  
 Nr upr. 2063

Plock, dnia 06-05-2013

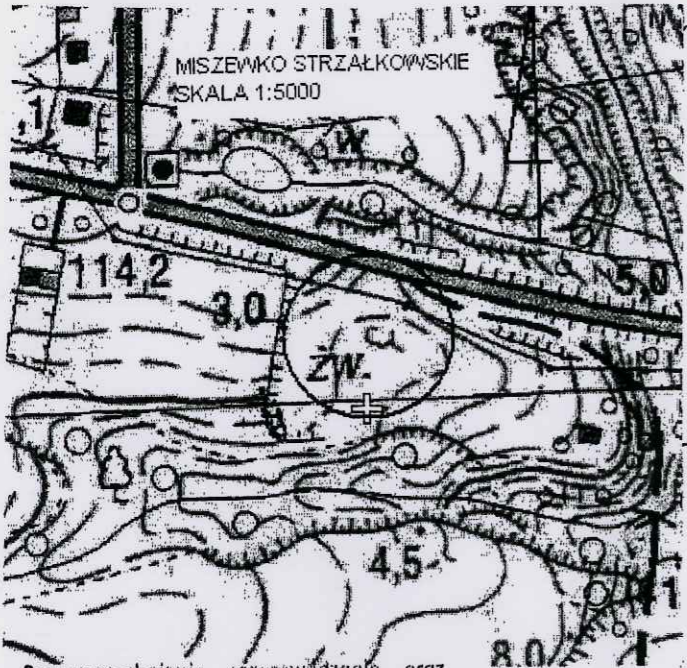

Ropowszczenia, rozproszanie, oraz  
 reprodukcje w celu ropowszczenia  
 i rozproszania tego dokumentu wymaga  
 zezwolenia o którym mowa w art. 18 ustawy  
 z dn. 17 maja 1989r. - Prawo geodezyjne i kar-  
 tograficzne (Dz.U. z 2010r. Nr 193 poz. 1287)

**STAROSTA PŁOCKI**  
 Ośrodek Dokumentacji Geodezyjno-Kartograficznej  
 w Wydziale Geodezji i Gospodarki Nieruchomościami  
 Starostwa Powiatowego w Plocku,  
 25-400 Plock, ul. Bielska 59,  
 W obszarze zaznaczonym linią  
 wykonano aktualizację treści mapy zasadniczej.  
 Dokumenty i pomiary uzupełniające przyjęto do  
 zasobu powiatowego w dniu 2013-05-03  
 i zrewidencjonowano pod nr 2662-100-53  
 Niniejsza mapa może służyć do celów projektowych  
 projektowane obiekty budowlane mogące  
 podlegać budowie podlegającej wytyczeniu i  
 inwentaryzacji powykonywanej przez jednostki  
 uprawnione do wykonywania prac geodezyjnych.  
 Plock dnia 06-05-2013  
 (imię i nazwisko, podpis, stanowisko)  
 z upr. STAROSTY

mgr Edyta Błeska  
 Inspektor w Wydziale Geodezji  
 i Gospodarki Nieruchomościami

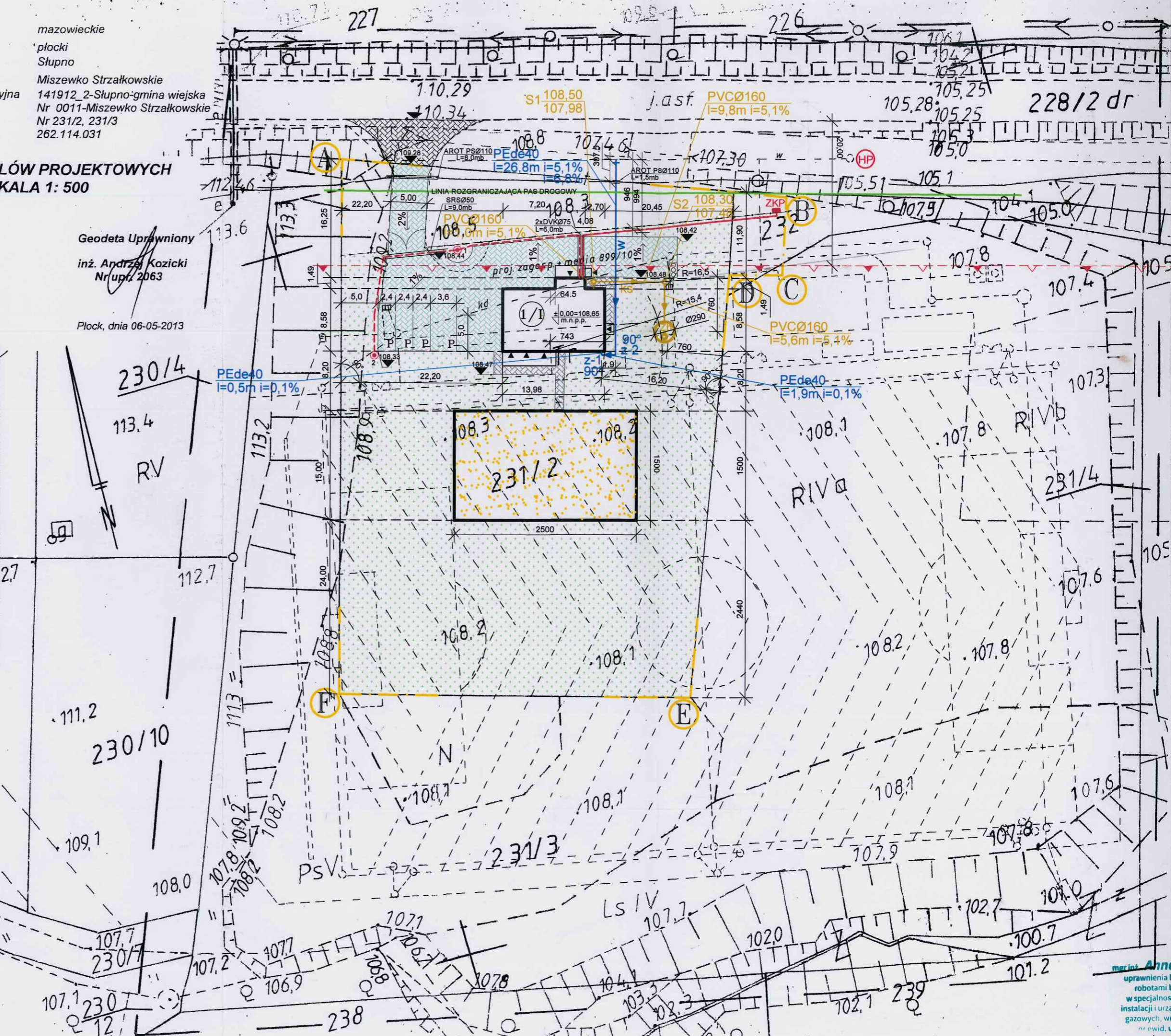

mgr inż. Anna  
 uprawnienia bud-  
 robotami bud-  
 w specjalności  
 instalacji i urząd-  
 gazowych, wodo-  
 orwid. upr.

Filtr siatkowy  
Wodomierz skrzydełkowy  
Powogaz JS-6 Ø32  
Zawór antyskażeniowy BA2760

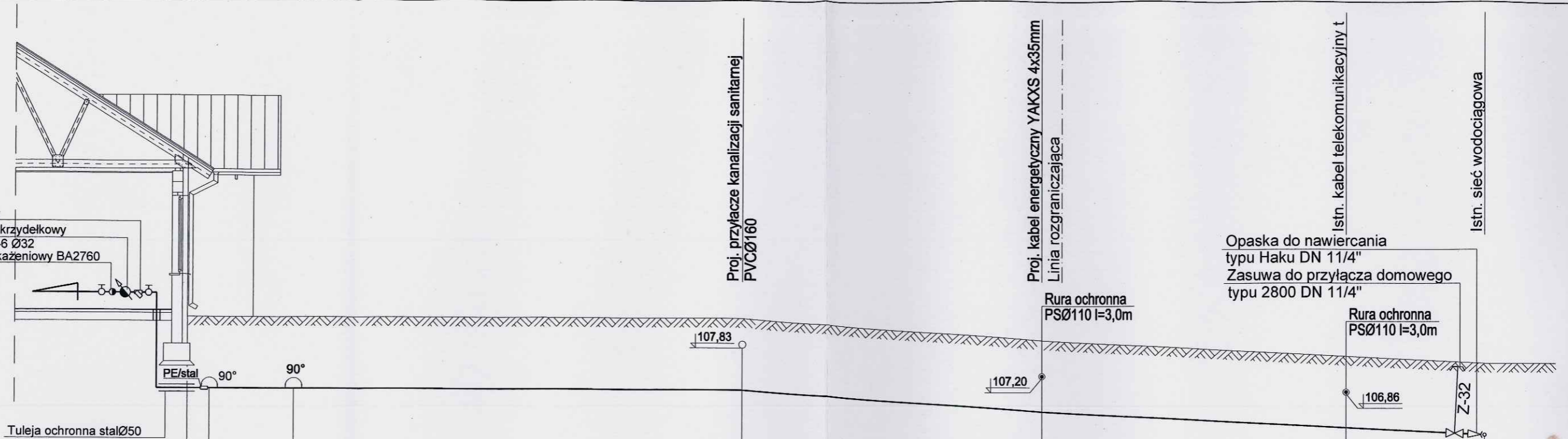

p.p. 103,00m n.p.m.

RZĘDNA TERENU	108,50	108,50	108,50	108,49	108,03	107,66	107,50
RZĘDNA OSI PRZEWODU	106,90	106,90	106,90	106,89	106,43	106,06	105,90
ZAGŁĘBIENIE	1,60	1,60	1,60	1,60	1,60	1,60	1,60
ODLEGŁOŚĆ	0,5m	L=1,9m		L=26,8m			
ŚREDNICA/SPADEK	i=0,1% stalØ32	PEde40		i=0,1% PEde40	i=6,8% PEde40	i=5,3%	
DŁUGOŚĆ	0,00	0,50	2,40	10,1m	6,75m	26,10	29,20
OZNACZENIA	z-1		z-2		0,45m	6,4m	3,1m
							W-1

## PROFIL PRZYŁĄCZA WODOCIĄGOWEGO SKALA 1:100

**JT** PRACOWNIA PROJEKTOWA  
arch. Justyna Turlińska-Górzny  
Nieżywiec 104  
77-300 Człuchów  
tel. kom. 0 509 093 621  
tel. kom. 0 605 835 076  
e-mail: jt-projekt@wp.pl

Investor / Adres:  
GMINA SŁUPNO  
09-472 SŁUPNO  
UL. MISZEWSKA 8A

Obiekt/Lokalizacja:  
WEW. INST. W,K, C.O. ORAZ WENTYLACJI MECH. DLA  
BUDYNKU ŚWIETLICY WIEJSKIEJ SW-13  
DZ. NR 231/2  
OBREB NR 0011-MISZEWKO STRZAŁKOWSKIE

Rys. nr S-2

Skala 1:100

Nazwa rysunku:  
PROFIL PRZYŁĄCZA WODOCIĄGOWEGO

Autor opracowania:	Imię i Nazwisko uprawnienia	Data Podpis
Projektant	tech. BARBARA JAZDZEWSKA upr. do proj. i kierowania robotami w zakr. sieci i inst. w-k c.o. i gaz. nr. upr. GP-KZ 7342/239/93, GP-KZ 7342/183/94	31.08.2013r. <i>[Signature]</i>
Sprawdzający	mgr inż. ANNA DEPKA PRADZYŃSKA upr. do proj. i kierowania robotami bud. bez ograniczeń w spec. inst. w zakresie sieci, instalacji i urządzeń ciepln., went., gaz., wod.kan. nr upr. POM/0238/PWOS/12	31.08.2013r. <i>[Signature]</i>

**Uwagi i zalecenia:**

1. Przypomina się wykonawcy o obowiązku ochrony punktów osnowy geodezyjnej art.15 i 48 ustawy z dnia 17.05.1989 roku Prawo geodezyjne i kartograficzne (tj. Dz. U. Nr 193 poz. 1287 z 2010r. z późn.zm.).
2. Przypomina się inwestorowi, że sieć uzbrojenia terenu podlega inwentaryzacji i ewidencji. Po zrealizowaniu projektu przeprowadza się inwentaryzację art. 27 ustawy z dnia 17.05.1989 roku Prawo geodezyjne i kartograficzne (tj. Dz. U. Nr 193 poz. 1287 z 2010r. z późn.zm.) oraz & 14 pkt.1 Rozporządzenia Ministra Rozwoju Regionalnego i Budownictwa z dnia 05.04.2001 roku w sprawie geodezyjnej ewidencji sieci uzbrojenia terenu oraz zespołów uzgadniania dokumentacji projektowej (tj. Dz. U. Nr 38 poz. 455).
3. W przypadku konieczności wycinki drzew uzyskać zgodę właściwych służb.
4. Zachować warunki w zakresie przestrzennego usytuowania projektu z uzyskanych uzgodnień branżowych w:
  - Orange Polska S.A.
5. Uzgodnienie zachowuje ważność przez okres 3 lat od dnia wydania opinii w sprawie uzgodnienia usytuowania projektowanych sieci uzbrojenia terenu - zgodnie z § 13 pkt.1 Rozporządzenia Ministra Rozwoju Regionalnego i Budownictwa z dnia 05.04.2001 roku w sprawie geodezyjnej ewidencji sieci uzbrojenia terenu oraz zespołów uzgadniania dokumentacji projektowej (tj. Dz. U. Nr 38 poz. 455).
6. Uzgodnienie traci ważność w przypadku, gdy inwestor albo organy administracji architektoniczno-budowlanej lub nadzoru budowlanego powiadomią zespół o utracie ważności, zmianie lub uchyleniu decyzji o warunkach zabudowy i zagospodarowania terenu, zatwierdzeniu projektu budowlanego oraz pozwoleniu na budowę & 13 Rozporządzenia Ministra Rozwoju Regionalnego i Budownictwa z dnia 05.04.2001 roku w sprawie geodezyjnej ewidencji sieci uzbrojenia terenu oraz zespołów uzgadniania dokumentacji projektowej (tj. Dz. U. Nr 38 poz. 455).

zup. STAROSTY  
 M  
 26.02.14

Zgodność kserokopii z oryginałem

Stwierdzam .....  
 ..... 26.02.14 .....

STAROSTA PŁOCKI  
 09-400 Płock  
 ul. Bielska 59

Nr sprawy GGN-III.6630.179.2014

Płock, dnia 26.02.2014 roku

**O P I N I A NR GGN-III.6630.179.2014**

koordynacji usytuowania projektu

Przedmiot uzgodnienia: budynek świetlicy, parking z miejscami postojowymi, plac zabaw, przyłącze wodociągowe, przyłącze kanalizacji sanitarnej z szambem, wewnętrzna linia zasilająca, wewnętrzna linia oświetleniowa - zmiana projektu zagospodarowania nr 899/10

wnioskodawca: Zdzisław Górzny  
 Nieżywiecin 104 77-300 Człuchów

inwestor: Gmina Słupno

wniosek z dnia: 25.02.2014r

znak: ---

data wpływu wniosku do zespołu: 25.02.2014r

Na podstawie art. 27 ust 2 pkt. 1 ustawy z dnia 17.05.1989r. Prawo Geodezyjne i Kartograficzne (tj. Dz. U. Nr 193 poz. 1287 z 2010r. z późn.zm.), §11 pkt. 1 Rozporządzenia Ministra Rozwoju Regionalnego i Budownictwa z dnia 05.04.2001 roku w sprawie geodezyjnej ewidencji sieci uzbrojenia terenu oraz zespołów uzgadniania dokumentacji projektowej (tj. Dz. U. Nr 38 poz. 455).

dokonyję pozytywnej koordynacji usytuowania projektu położonego w obrębie Miszewko Strzałkowskie gmina Słupno

Zgodność kserokopii z oryginałem

Stwierdzam .....

..... 26.02.14 .....

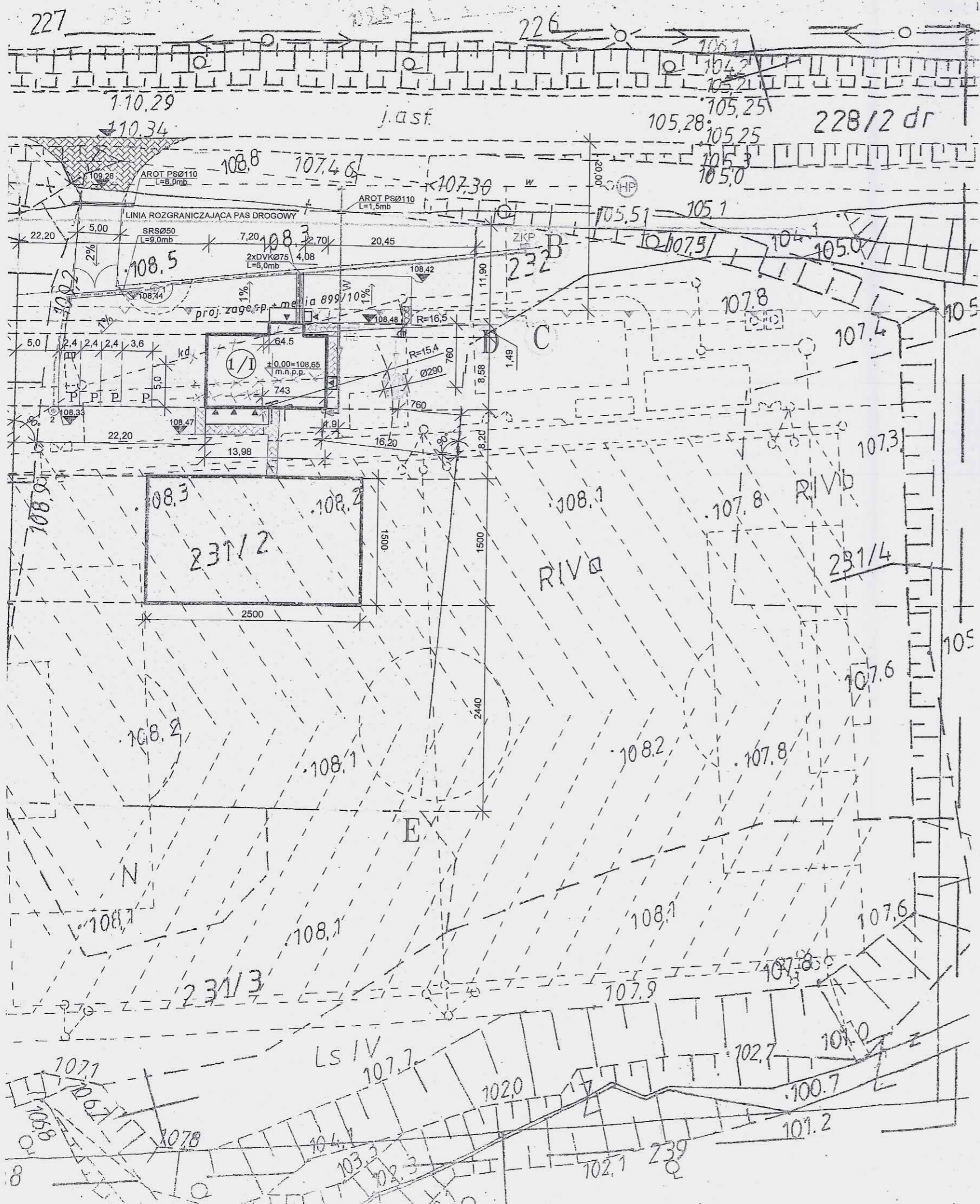

# LEGENDA:

- (1/1) - PROJ. BUDYNEK ŚWIETLICY WIEJSKIEJ
- [Symbol] - PROJ. PRZYŁĄCZE WODOCIĄGOWE PEde Ø40
- [Symbol] - PROJ. PRZYKANALIK KANALIZACJI SANITARNEJ PVC Ø160
- [Symbol] - PROJ. SZAMBO SZCZELNE POJEMNOŚCI 9,0m<sup>3</sup>
- [Symbol] - PROJ. WEWNĘTRZNA LINIA ZASILAJĄCA, KABEL YAKXS 4x35mm<sup>2</sup>
- [Symbol] - PROJ. KABEL OŚWIETLENIOWY YKY 4x6mm<sup>2</sup>
- [Symbol] - PROJ. ZŁĄCZE KONTROLNO-POMIAROWE WG ODRĘBNEGO OPRACOWANIA
- [Symbol] - PROJ. LATARNIE OŚWIETLENIOWE, PARKOWE
- [Symbol] - PROJ. RURY OCHRONNE: SRSØ50, 2xDVKØ75, GRUBOŚCIENNA DWUDZIELNA AROT PSØ110
- [Symbol] - PROJ. MIEJSCE CZASOWEGO GROMADZENIA ODPADÓW STAŁYCH
- [Symbol] - PROJ. POWIERZCHNIE UTWARDZONE KOSTKĄ BET. GR. 8cm
- [Symbol] - PROJ. MIEJSCA POSTOJOWE DLA POJAZDÓW MECHANICZNYCH
- [Symbol] - PROJ. POWIERZCHNIE UTWARDZONE KOSTKĄ BET. GR. 6cm
- [Symbol] - OZNACZENIE PROJ. WJAZDU I WEJŚĆ
- [Symbol] - PROJ. OGRODZENIE Z BRAMĄ WJAZDOWĄ WG ODRĘBNEGO OPRACOWANIA
- [Symbol] - PROJ. POWIERZCHNIA TERENU Z PRZEZNACZENIEM NA PLAC ZABAW- WG ODRĘBNEGO OPRACOWANIA
- [Symbol] - PROJ. TEREN BIOLOGICZNIE CZYNNY-ZIELEŃ
- [Symbol] - PROJ. PRZYŁĄCZE WODY
- [Symbol] - PROJ. HYDRANT P.POŻ.
- [Symbol] - PROJ. ZJAZD Z DROGI POWIATOWEJ DZ. NR 228/2 dr

POZWOLENIE NA BUDOWĘ  
 NR 286/11 Z DNIA 31.03.2011 r. z oryginałem  
 ZNAK ABII/7351-1550/10-11  
 26.02.14

## A - F - GRANICA OPRACOWANIA I ODDZIAŁYWANIA

<b>JT</b>	PRACOWNIA PROJEKTOWA arch. Justyna Turlińska-Górczy Nieżywiec 104 77-300 Człuchów	tel. kom. 0 509 093 621 tel. kom. 0 605 835 076 e-mail: jt-projekt@wp.pl	<b>RYS. NR 1</b>
<b>INWESTOR: ADRES:</b>	GMINA SŁUPNO UL. MISZEWSKA 8a 09-472 SŁUPNO		
<b>TEMAT:</b>	BUDYNEK ŚWIETLICY WIEJSKIEJ WRAZ Z WEWNĘTRZNYMI INSTALACJAMI WOD. KAN., C.O., ELEKTROENERGETYCZNĄ, N.N., ODGROMCWA, PRZYŁĄCZE WODOCIĄGOWE, WEWNĘTRZNA LINIA ZASILAJĄCA, INSTALACJA OŚWIETLENIA ZEWNĘTRZNEGO, PRZYKANALIK SANITARNY ZE SZCZELNYM SZAMBEM O POJ. 9m <sup>3</sup> , PARKING Z MIEJSCAMI POSTOJOWYMI		
<b>ADRES:</b>	MISZEWKO STRZAŁKOWSKIE, DZ. NR 231/2 I 232, OBRĘB NR 0011		
<b>NAZWA RYSUNKU:</b>	PROJEKT ZAGOSPODAROWANIA TERENU		SKALA 1:500
<b>PROJEKTANT ARCHITEKTURA KONSTRUKCJA</b>	inż. PIOTR SCHULZ Upr. bud. nr GP-KZ-7342/148/93 do projektowania w specjalności konstr.-budowlanej		31.08.2013r.
<b>PROJEKTANT BRANŻA SANITARNA</b>	BARBARA JAŹDZEWSKA Upr. bud. nr GP-KZ-7342-239/93 Upr. bud. nr GP-KZ-7342-183/94 do projektowania w zakresie sieci i inst. wod.kan.,co i gaz		31.08.2013r.
<b>PROJEKTANT BRANŻA ELEKTRYCZNA</b>	MAREK ZNAJDEK Upr. bud. nr UAN-KZ-7210/36/89 Upr. bud. nr AUB-KZ-7210/75/90 do projektowania w specjalności instalacyjno-inżynieryjnej		31.08.2013r.