

LEGENDA:

| | | |
|------|---------------------------|------------------|
| 1.1 | Sala zebrań | Panele podłogowe |
| 1.2 | Sala zebrań | Panele podłogowe |
| 1.3 | Pomieszczenie gospodarcze | Terakota |
| 1.4 | Pomieszczenie gospodarcze | Terakota |
| 1.5 | Szatnia | Terakota |
| 1.6 | Garaż | Terakota |
| 1.8 | Kotłownia | Beton |
| 1.9 | Korytarz | Terakota |
| 1.10 | WC | Terakota |
| 1.11 | WC | Terakota |

Pomieszczenia objęte projektem zamiennym

| | |
|-----|--|
| 1.7 | Projektowana rozbudowa części garażowej (pow. 72,40 m ²) - podlegająca niniejszemu projektowi zamiennemu |
| 1.7 | Garaż dwustanowiskowy |

Razem przed zmianami

316,66 m²

Razem po zmianach

359,95 m²

Zamawiający:
Gmina Słupno
 ul. Miszewska 8A, 09-472 Słupno

Objekt:
Budynek remizy strażackiej OSP
 Adres: Słupno ul. Warszawska, dz. nr 93
 Obręb: 0017 - Słupno

Tytuł:
Projekt zamienny rozbudowy istniejącego budynku remizy strażackiej - część garażowej

Rysunek:
Rzut parteru

| | | |
|----------------------------|---------------------|-------------|
| Projektant / Piszczek | Uprawnienia / data | Podpis |
| Włodzimirz J. Kocik | E287 MAZ/BO/0606/01 | [Signature] |
| Włodzimirz J. Kocik | E287 MAZ/BO/0606/01 | [Signature] |
| Sprawdzający | | |
| Elżbieta Wraga Szymczyńska | 7488 LO-0225 | [Signature] |
| Andrzej Wesołek Kowalski | 99/84 | [Signature] |
| Asystent projektanta | MAZ/BO/4110/02 | [Signature] |
| Arkadiusz Ryciak | | |

Data: **Lipiec 2015** Skala: **1:50** Rys. nr: **1**

Pracownia Projektowa
 ul. Warszawska 2a 09-402 Płock

e-mail: pracownia@wjkocik.pl www.wjkocik.pl
 e-mail: W.Kocik@poczta.onet.pl tel: 24 3642096
 tel.kom 601347862 603936820 fax: 24 3642097
 NIP 7741592325 REGON 14144882

B-

| |
|-----------------------------------|
| Tynk cienkowarstwowy |
| Styropian EPS80 - 12 cm |
| Istniejąca ściana z cegły - 40 cm |
| Tynk cementowy - 1,5 cm |

← Część istniejąca Część projektowana →

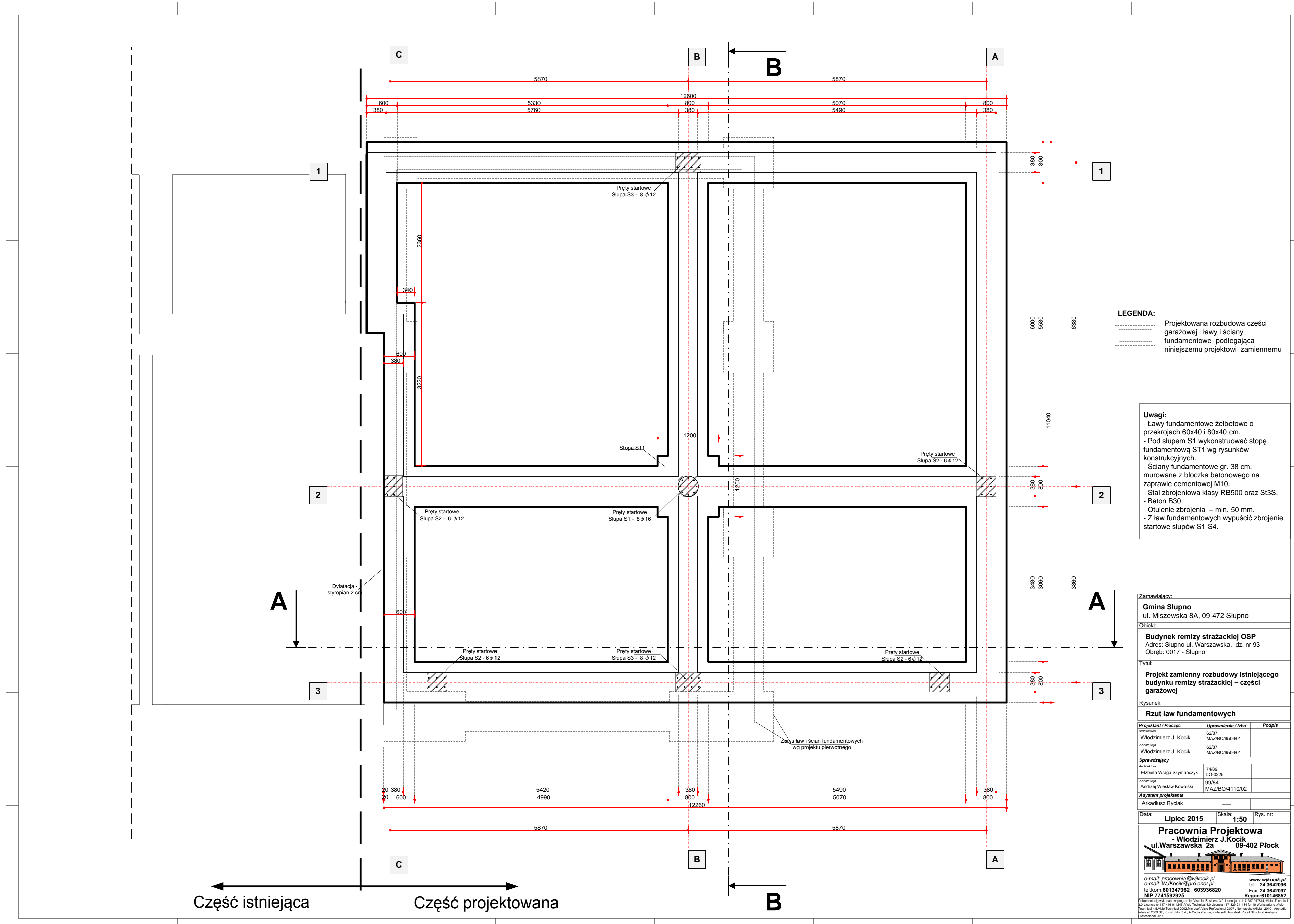

LEGENDA:
 Projektowana rozbudowa części garażowej: lawy i ściany fundamentowe- podlegająca niniejszemu projektowi zamiennemu

Uwagi:
 - Lawy fundamentowe żelbetowe o przekrojach 60x40 i 80x40 cm.
 - Pod słupem S1 wykonać stopę fundamentową ST1 wg rysunków konstrukcyjnych.
 - Ściany fundamentowe gr. 38 cm, murowane z cegła betonowego na zaprawie cementowej M10.
 - Stal zbrojeniowa klasy RB500 oraz St3S.
 - Beton B30.
 - Otulenie zbrojenia – min. 50 mm.
 - Z law fundamentowych wypuścić zbrojenie startowe słupów S1-S4.

Zamawiający:
Gmina Słupno
 ul. Miszewska 8A, 09-472 Słupno

Objekt:
Budynek remizy strażackiej OSP
 Adres: Słupno ul. Warszawska, dz. nr 93
 Obręb: 0017 - Słupno

Tytuł:
Projekt zamienny rozbudowy istniejącego budynku remizy strażackiej – części garażowej

Rysunek:
Rzut law fundamentowych

| Projektant / Piszcz | Uprawnienia / Data | Podpis |
|----------------------|---------------------|--------|
| Włodzimierz J. Kocik | EB37 MAZ/BO/6506/01 | |
| Włodzimierz J. Kocik | EB37 MAZ/BO/6506/01 | |

| Sprawdzający | |
|---------------------------|----------------------|
| Elżbieta Wraga Szymarczyk | 7488 LO-0225 |
| Andrzej Wielew Kowalski | 99/84 MAZ/BO/4110/02 |

| Asystent projektanta | |
|----------------------|--|
| Arkadiusz Ryciak | |

Data: **Lipiec 2015** Skala: **1:50** Rys. nr:

Pracownia Projektowa
 ul. Warszawska 2a 09-402 Płock

e-mail: pracownia@wpkocik.pl www.wpkocik.pl
 e-mail: W.Kocik@poczta.onet.pl tel.: 24 3442096
 tel.kom 60 134 7962 / 60 393 6820 fax: 24 3442097
 NIP 7741592925 Regon 141046852

← Część istniejąca Część projektowana →

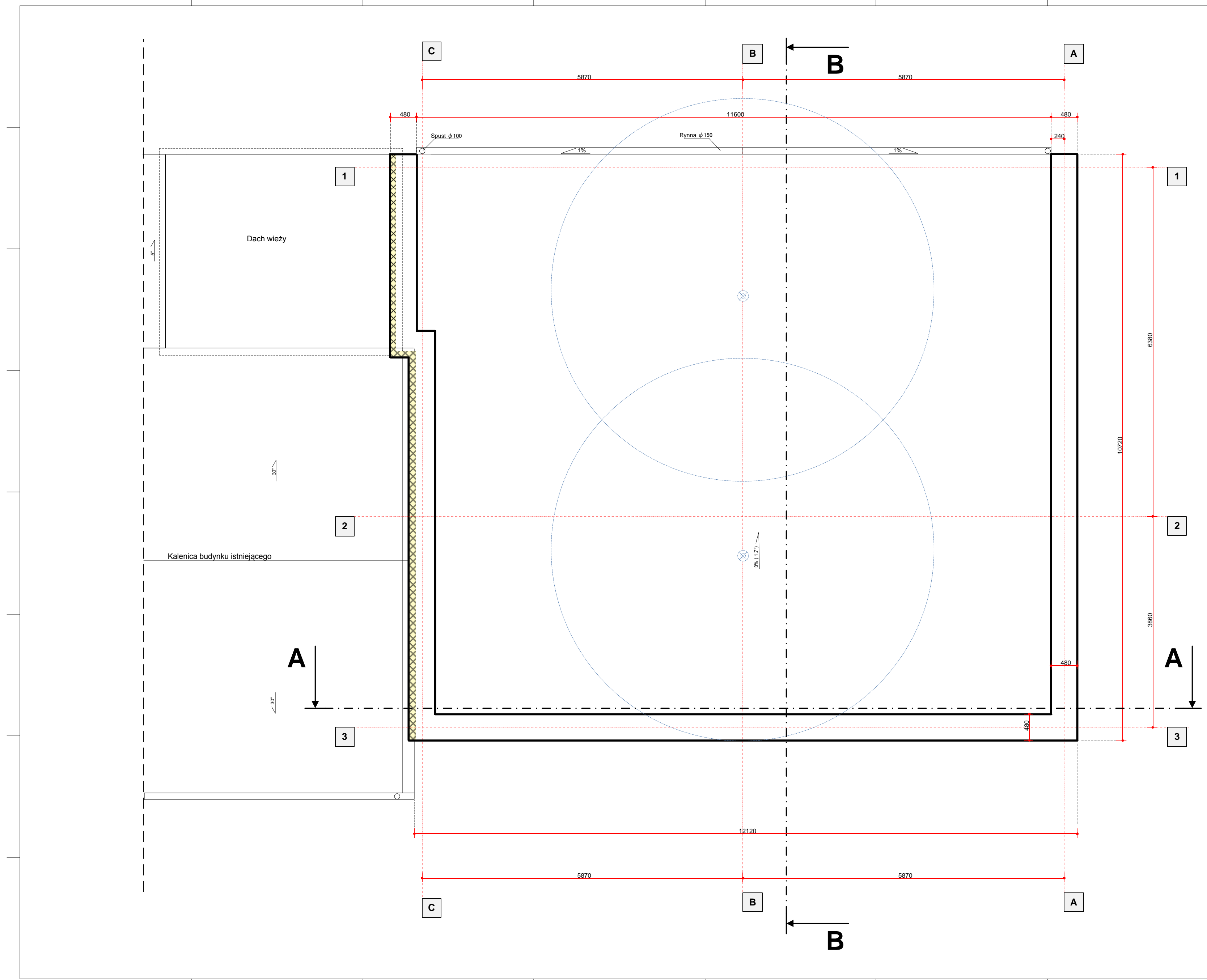

| | | |
|--|-------------------------|---------|
| Zamawiający: | | |
| Gmina Słupno ul. Miszewska 8A, 09-472 Słupno | | |
| Objekt: | | |
| Budynek remizy strażackiej OSP Adres: Słupno ul. Warszawska, dz. nr 93 Ogłęb: 0017 - Słupno | | |
| Tytuł: | | |
| Projekt zamienny rozbudowy istniejącego budynku remizy strażackiej - części garażowej | | |
| Rysunek: | | |
| Rzut dachu | | |
| Projektant / Piszcz: | Uprawnienie / data: | Podpis: |
| Włodzimierz J. Kocik | EB57 MAZ/BO/6060/01 | |
| Włodzimierz J. Kocik | 6307 MAZ/BO/6060/01 | |
| Sprawdzający: | | |
| Elżbieta Wraga Szymarczyk | 7408 LO-0225 | |
| Andrzej Wiesław Kowalski | 99/84 MAZ/BO/4110/02 | |
| Asystent projektanta: | | |
| Arkadiusz Ryciak | | |
| Data: | Lipiec 2015 | Skala: |
| | | 1:50 |
| Rys. nr: | | |
| 09-402 Płock | | |
| Pracownia Projektowa ul. Warszawska 2a | | |
| e-mail: pracownia@wjkocik.pl e-mail: WJKocik@poczta.onet.pl tel./kom 601347962 / 603936820 NIP 7741592925 | | |
| www.wjkocik.pl tel. 24 3642096 fax. 24 3642097 Regon: 141046852 | | |

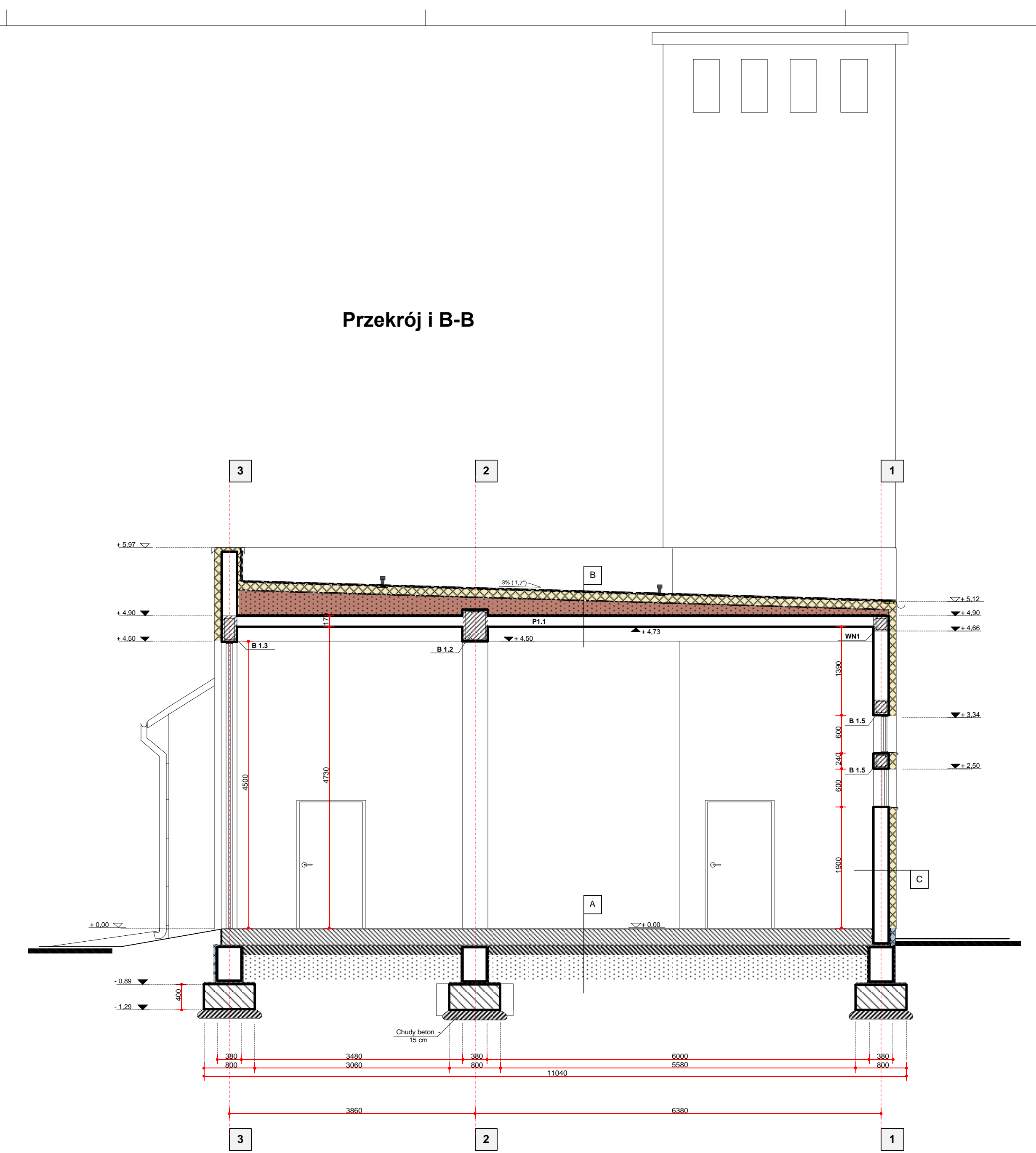
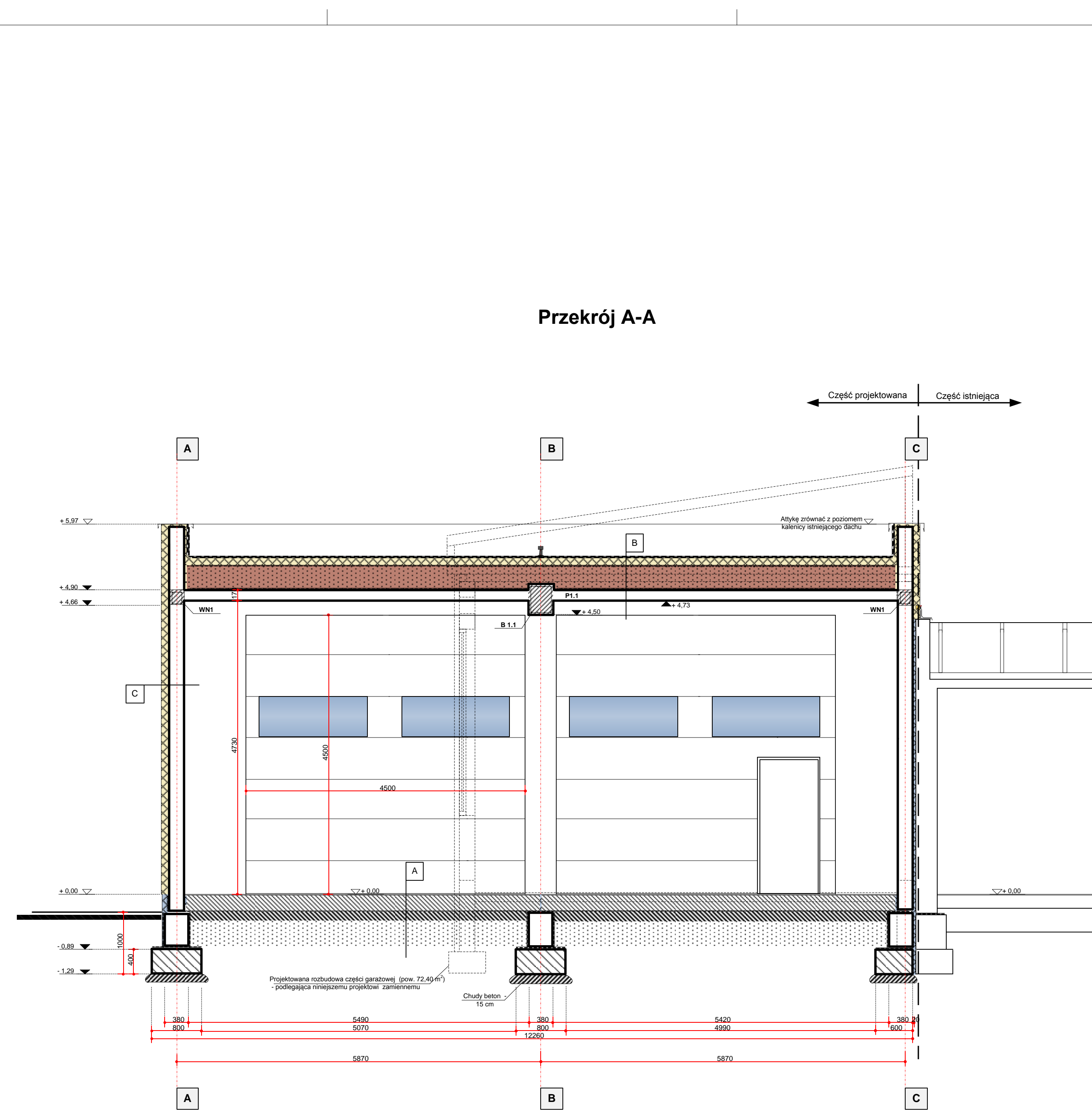

| | |
|-----------------------|---|
| Posadzka garażowa PCC | |
| A | Płyta żelbetonowa zbrojona siatką ϕ 8 25x25 cm - 26 cm |
| | Warstwa rozdzielcza - folia budowlana PE 0,2 mm |
| | Izolacja przeciwwilgociowa papa IZOLMAT PLAN PVE PV160 S3,0 - 2 |
| | Wylewka betonowa z betonu B25 - 15 cm |
| | Pasek zagęszczony - 40 cm |
| | Izolacja mierzwiowa z papy IZOLMAT PLAN PVE PV200 S4,2 S8 |
| | Izolacja podkładowa z papy IZOLMAT opti 20 PVE PV200 S4,0 |
| | Papa perforowana wentylacyjna IZOLMAT IZOLVENT |
| | Izolacja termiczna - styropian EPS 150 - 12 cm |
| B | Paroizolacja IZOLMAT BIT V60 S3,0 |
| | Warstwa spadkowa - keramzytobeton od 10 do 40 cm |
| | Warstwa rozdzielcza - folia budowlana PE 0,2 mm |
| | Strop żelbetonowy - 17 cm |
| | Tynk cementowy - 1,5 cm |
| | Tynk cienkowarstwowy |
| C | Izolacja termiczna - styropian EPS80 - 12 cm |
| | Błoczek silikatowy - 24 cm |
| | Tynk cementowy - 1,5 cm |

Uwagi:
 - Płyte żelbetonową posadzki dyktować po obwodzie oraz wzdłuż osi B.
 - Warstwę spadkową z keramzytobetonu dyktować po obwodzie, od ścianki atyki.

| | | |
|---|---------------------|----------------|
| Zamawiający: | | |
| Gmina Słupno ul. Miszewska 8A, 09-472 Słupno | | |
| Objekt: | | |
| Budynek remizy strażackiej OSP Adres: Słupno ul. Warszawska, dz. nr 93 Ogłęb: 0017 - Słupno | | |
| Tytuł: | | |
| Projekt zamienny rozbudowy istniejącego budynku remizy strażackiej - część garażowej | | |
| Rysunek: | | |
| Przekroje A-A i B-B | | |
| Projektant / Piszcz: | Uprawnienie / data: | Podpis: |
| Włodzimierz J. Kociak | EB57 | MAZ/BO/0606/01 |
| Włodzimierz J. Kociak | 0207 | MAZ/BO/0606/01 |
| Sprawdzający: | | |
| Elżbieta Wraga Szymarczyk | 74/08 | LO-0225 |
| Andrzej Wiesław Kowalski | 99/04 | MAZ/BO/4110/02 |
| Asystent projektanta: | | |
| Arkadiusz Ryciak | | |

Data: Lipiec 2015 Skala: 1:50 Rys. nr:

Pracownia Projektowa
 - Włodzimierz J. Kociak - 09-402 Plock
 ul. Warszawska 2a

e-mail: pracownia@wpkociak.pl www.wpkociak.pl
 e-mail: W.Kociak@poczta.onet.pl tel.: 24 9440966
 tel./kom: 601347962 / 603936820 fax: 24 3842097
 NIP: 7741592925 REGON: 141046852

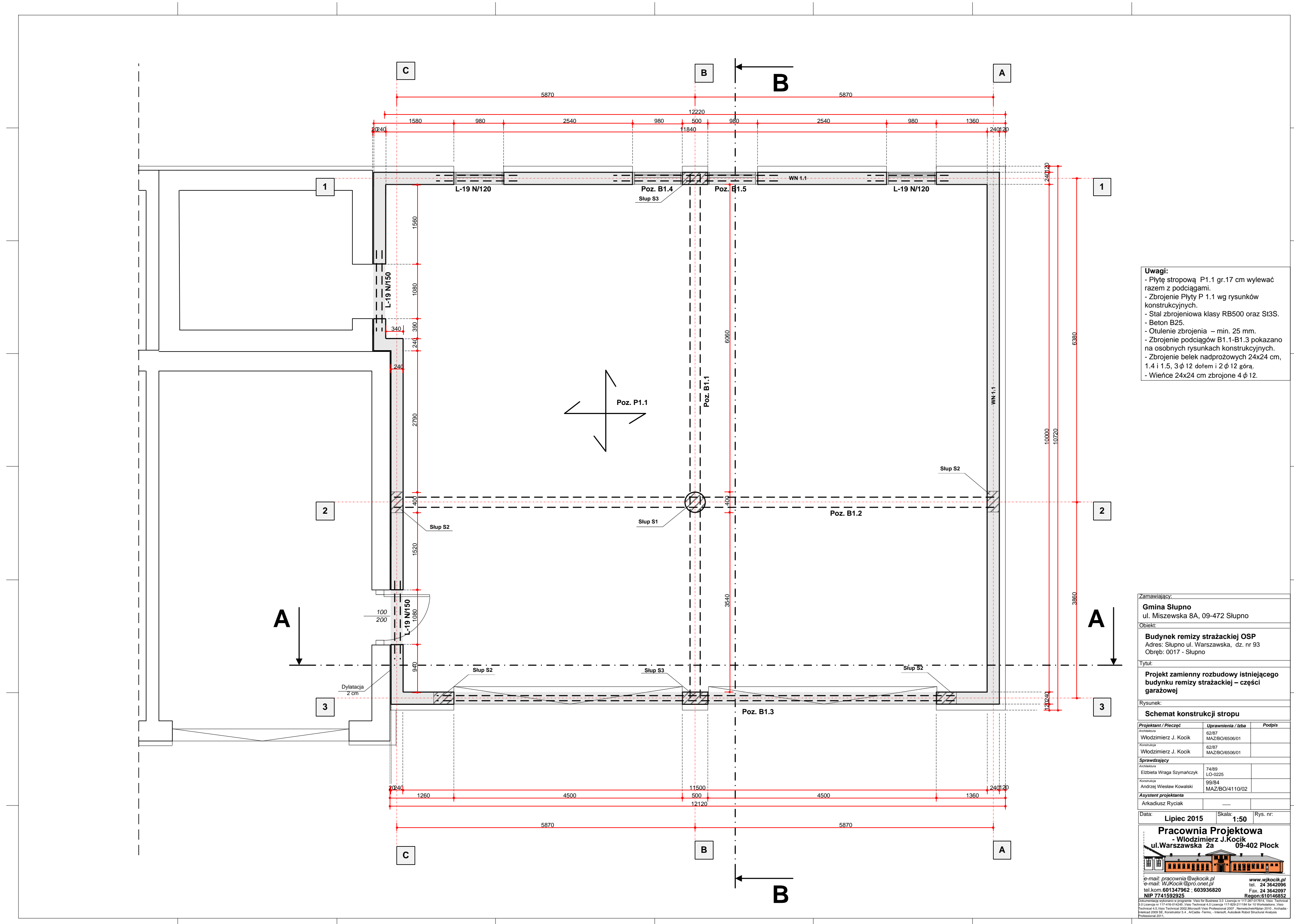

- Uwagi:**
- Płyte stropową P1.1 gr.17 cm wylewać razem z podciągami.
 - Zbrojenie Płyty P 1.1 wg rysunków konstrukcyjnych.
 - Stal zbrojeniowa klasy RB500 oraz St3S.
 - Beton B25.
 - Otulenie zbrojenia – min. 25 mm.
 - Zbrojenie podciągów B1.1-B1.3 pokazano na osobnych rysunkach konstrukcyjnych.
 - Zbrojenie belek nadprzecznych 24x24 cm, 1.4 i 1.5, 3 φ 12 dołem i 2 φ 12 góra.
 - Włócznie 24x24 cm zbrojone 4 φ 12.

Zamawiający:
Gmina Słupno
 ul. Miszewska 8A, 09-472 Słupno

Objekt:
Budynek remizy strażackiej OSP
 Adres: Słupno ul. Warszawska, dz. nr 93
 Obieg: 0017 - Słupno

Tytuł:
Projekt zamienny rozbudowy istniejącego budynku remizy strażackiej – części garażowej

Rysunek:
Schemat konstrukcji stropu

| | | |
|-----------------------|---------------------|--------|
| Projektant / Rysownik | Uprawnienie / Inż. | Podpis |
| Włodzimierz J. Kociak | EB57 MAZ/BO/6060/01 | |
| Włodzimierz J. Kociak | EB57 MAZ/BO/6060/01 | |

| | |
|-----------------------|----------------------|
| Projektant | 4488 |
| Włodzimierz J. Kociak | LO-0225 |
| Asystent projektanta | 99/84 MAZ/BO/4110/02 |
| Arkadiusz Ryciak | |

Data: **Lipiec 2015** Skala: **1:50** Rys. nr:

Pracownia Projektowa
 ul. Warszawska 2a 09-402 Plock

e-mail: pracownia@wpkocki.pl www.wpkocki.pl
 e-mail: W.Kociak@poczta.onet.pl tel.: 24 3642096
 tel./kom: 60 134 7962 / 60 936 6820 fax: 24 3642097
 NIP: 7741592925 Regon: 141046852

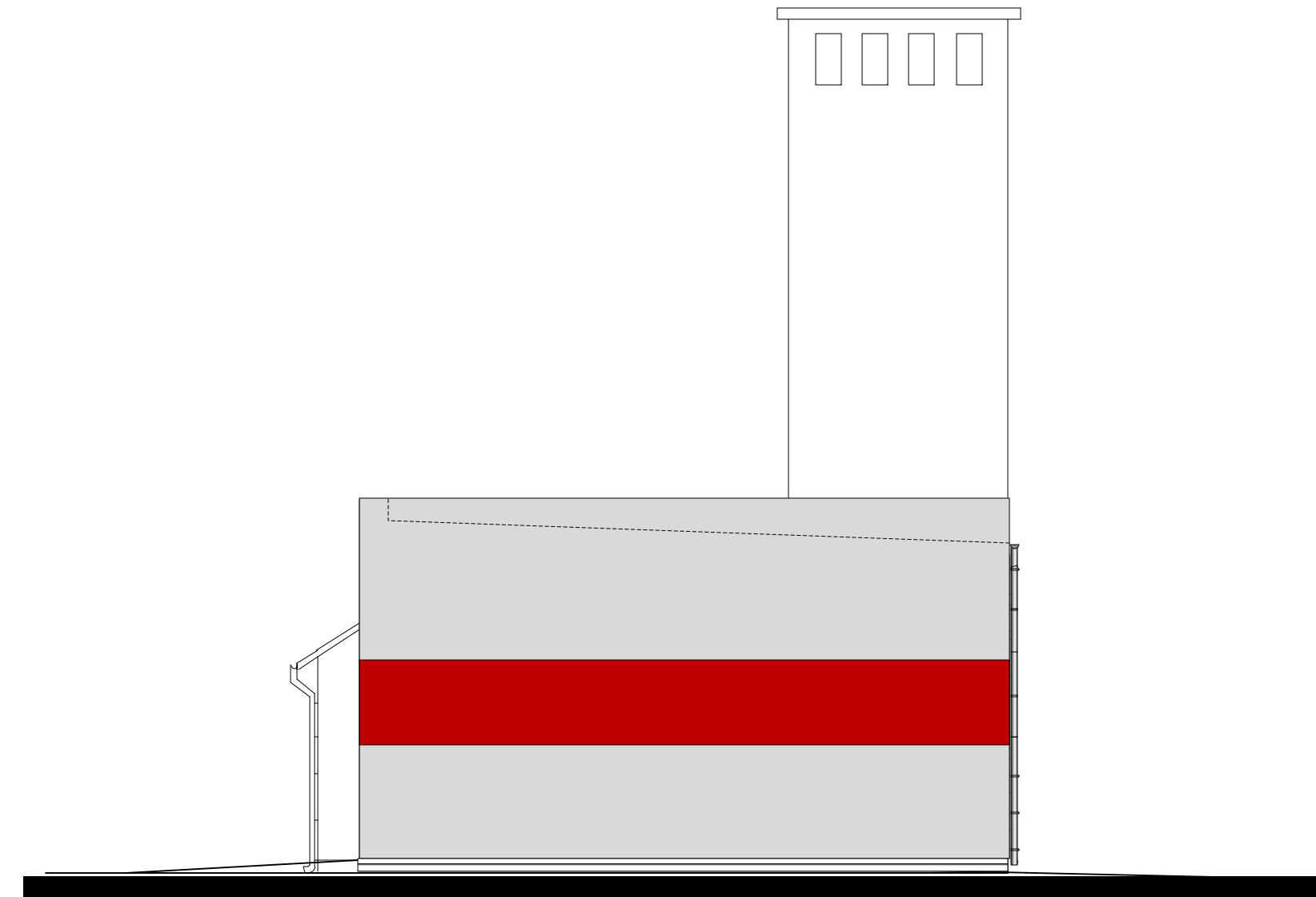

ELEWCJA WSCHODNIA

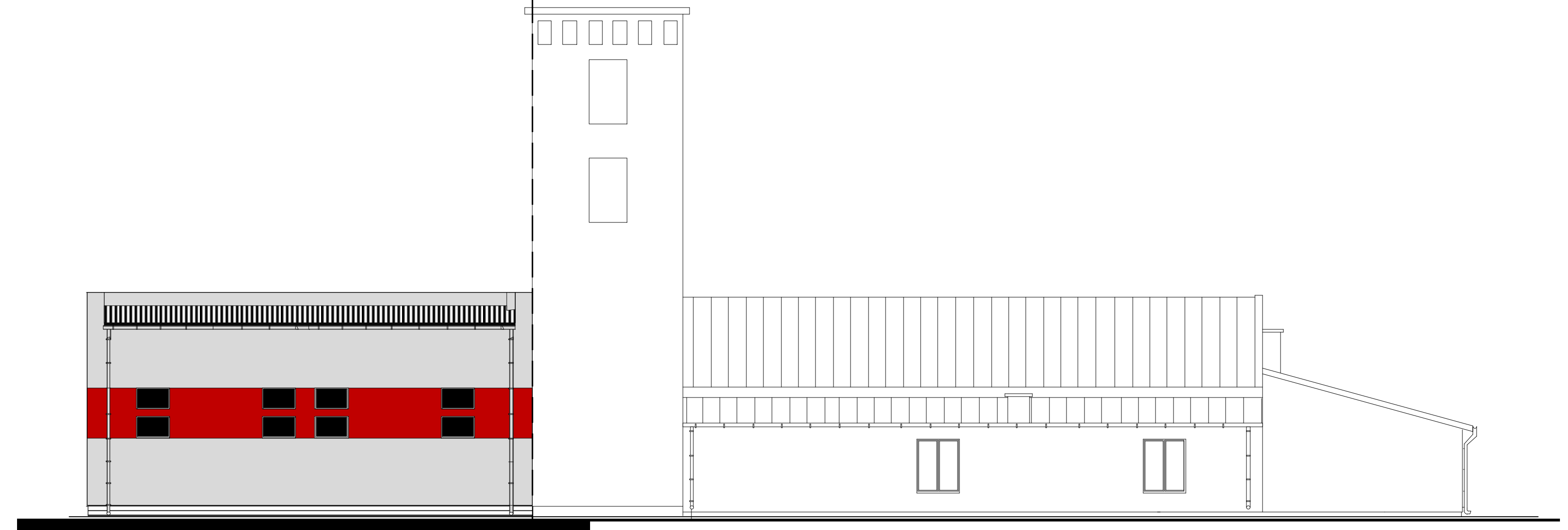

ELEWCJA PÓLNOCNĄ

← Część projektowana | Część istniejąca →



ELEWCJA ZACHODNIA

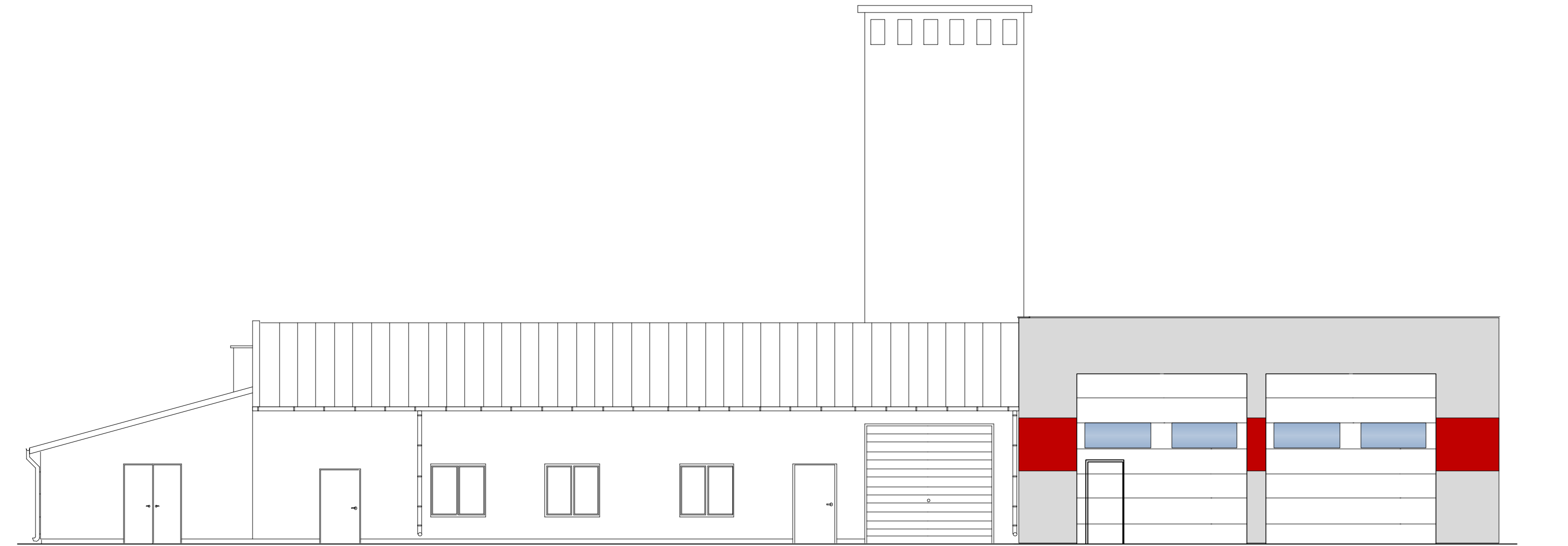

ELEWCJA POŁUDNIOWĄ

Zamawiający:
Gmina Słupno
 ul. Miszewska 8A, 09-472 Słupno

Objekt:
Budynek remizy strażackiej OSP
 Adres: Słupno ul. Warszawska, dz. nr 93
 Obręb: 0017 - Słupno

Tytuł:
**Projekt zamienny rozbudowy istniejącego
 budynku remizy strażackiej – części
 garażowej**

Rysunek:
Elewacje

| Projektant / Poczta | Uprawnienia / Izba | Podpis |
|---|--------------------|--------|
| Włodzimierz J. Kocik 6287 MAZ/BO/6060/1 | | |
| Włodzimierz J. Kocik 6287 MAZ/BO/6060/1 | | |

Sprawdzający:
 Elżbieta Wiąga Szymonczyk
7499
LO-0225

Wzrost:
 Andrzej Wiesław Kowalski
99/84
MAZ/BO/4110/02

Karykatury projektanta:
 Arkadiusz Ryciak

Data: **Lipiec 2015** Skala: **1:50** Rys. nr:
Pracownia Projektowa
Włodzimierz J. Kocik
 ul. Warszawska 2a 09-402 Plock

e-mail: pracownia@wjkocik.pl www.wjkocik.pl
 tel kom: 691347962 603036200 tel: 24 3642096
 NIP: 7741592925 Regon: 141046852

Projektant nie odpowiada za poprawność danych technicznych i technologicznych podanych przez Zamawiającego. Projektant nie odpowiada za poprawność danych technicznych i technologicznych podanych przez Zamawiającego. Projektant nie odpowiada za poprawność danych technicznych i technologicznych podanych przez Zamawiającego.