

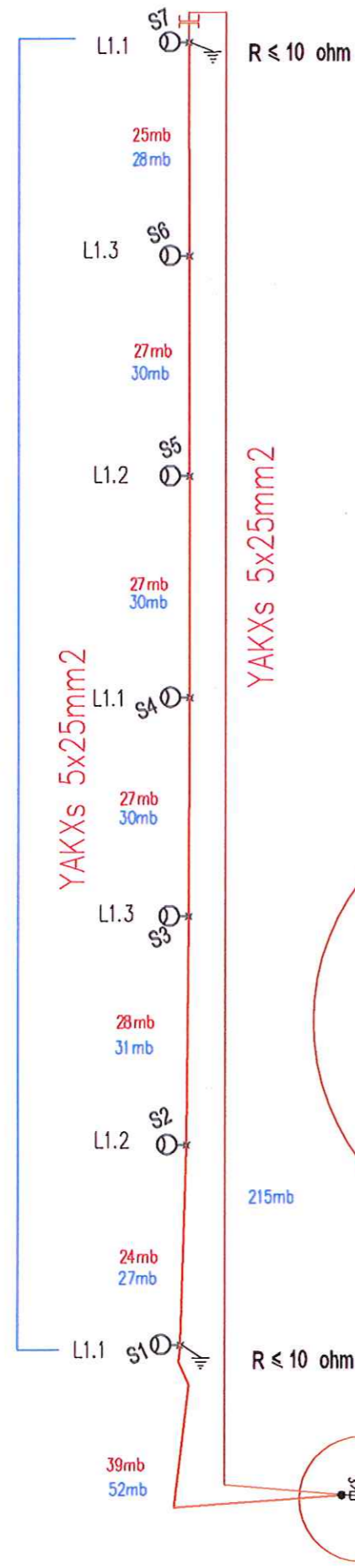



176mb



LEGENDA

-  - projektowana latarnia oświetlenia ulicznego składająca się z 2 opraw :
-  - CUDDLE LED 72W (80W)
-  - ISKRA LED 24W (28W)

Moc całkowita obwodu - 7x108W=0,8kW

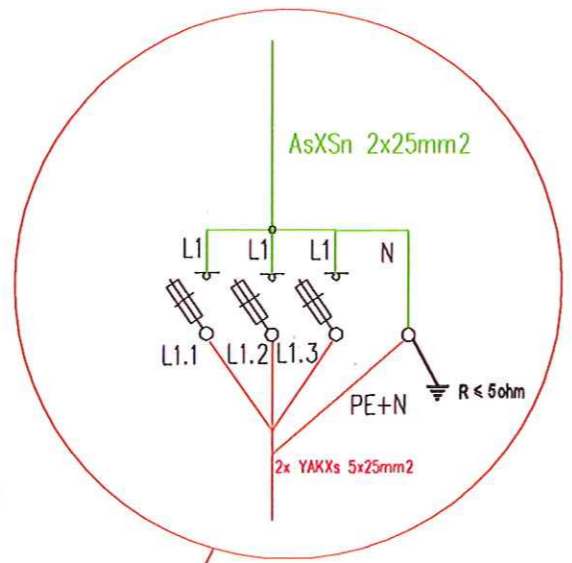
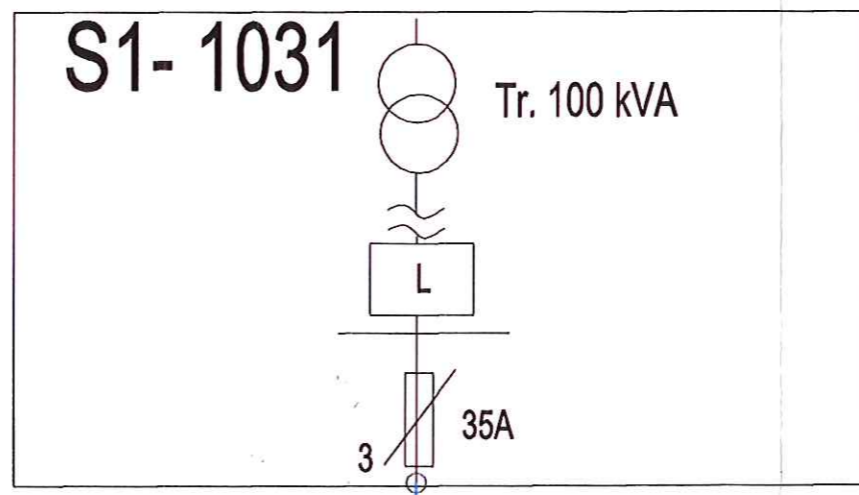

SZ-51 - Rozłęcznik bezpiecznikowy na słupie
gF00/20A

Zbigniew Stachewicz
mgr inż. elektryk
upr. bud. MAZ/0436/OWGE/05
upr. proj. MAZ/0393/POOE/08
09-402 Płock, ul. Kalinowa 9B

FHU ELTOM Tomasz Olewnik 00-402 Płock, ul. Chałkowska 14A tel. (0-34) 262-75-78		
Objekt	Budowa chodnika wraz z oświetleniem przy ul. Miszewskiej od ulicy Wiosennej do posesji 27 do dz. nr 2/5 w Słupnie	
Inwestor	Gmina Słupno ul. Miszewska 8a, 09-472 Słupno	
Projektant	mgr Inż. Zbigniew Stachewicz upr. nr. MAZ/0393/POOE/08	
Branża	ELEKTRYCZNA	Data Wrzesień 2015
Stadium	PROJEKT BUDOWLANY	Skala
Temat	Oświetlenie drogowe	Nr rysunku 2.2
Nazwa Rysunku	Schemat ideowy - układ awaryjny i pracy	