

rozpoznaenie, rozpraszanie, rozproszenie w celu rozpoznania i rozproszenia tego dokumentu wymagajacemu o którym mowa w art. 17 ustawy z dn. 17 maja 1984 r. Prawo geodezyjne i kartograficzne (Dz.U. z 2005 r. Nr 100, poz. 1004 ze zm.)

**STAROSTA PŁOCKI**  
 Ośrodek Dokumentacji Geodezyjno-Kartograficznej przy Starostwie Powiatowym w Płocku  
 09-400 Płock, ul. Bielska 59.  
 W obszarze oznaczonym linią...  
 potwierdzono w terenie aktualności treści mapy...  
 18-1107  
 2402-3941081.S-M  
 18-1107

z up. STAROSTY  
mgr inż. Halina Dąbrowska  
Dz. Urzęd. Geodezji i Kartografii

STAROSTWO POWIATOWE w Płocku  
 ul. Bielska 59  
 09-400 Płock  
 Grunty rolne objęte przedłożonym projektem nie podlegają ochronie zgodnie z art. 11 ust. 1 ustawy z dnia 3.02.1995 r. o ochronie gruntów rolnych i leśnych (t.j. Dz.U. z 2004 r. nr 121 poz. 1266 z póź. zm.)  
 Płock, dnia 2009.06.17

z up. STAROSTY  
mgr inż. Leszek Majewski  
Dyrektor Wydziału Geodezji i Gospodarki Nieruchomościami  
Geodeta Powiatowy

z up. STAROSTY  
mgr inż. Halina Dąbrowska  
Dyrektor Wydziału Architektury i Budownictwa

PRZEBUDOWA DO SPRAW ZABEZPIECZEŃ PRZECIWOPOŻAROWYCH  
 mgr inż. mgr inż. Henryk Dubanowski  
 09.06.2009  
 zgodność projektu z wymaganiami ochrony przeciwpożarowej  
 świadczącymi z wagami

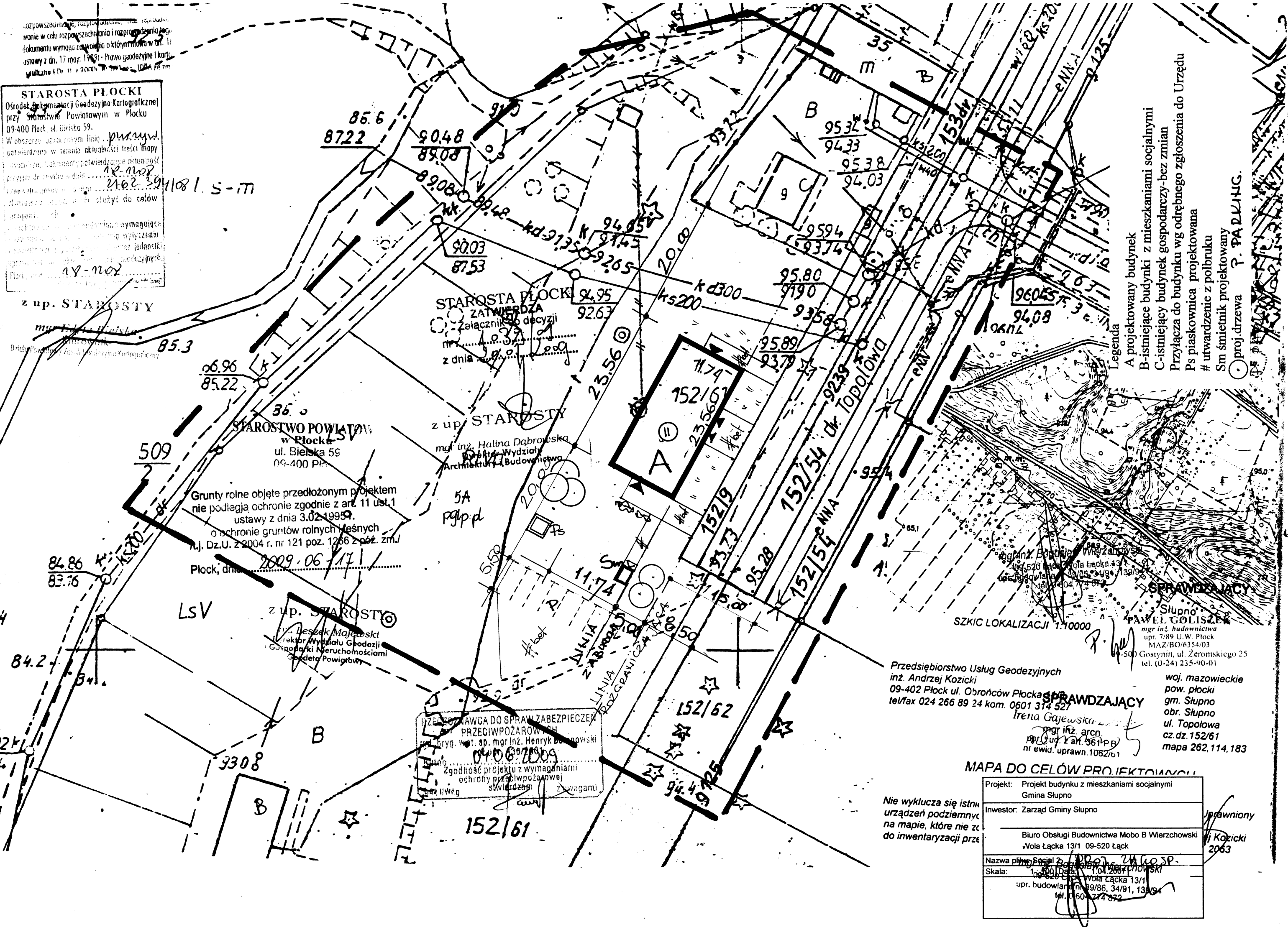

- Legenda**
- A projektowany budynek
  - B-istniejące budynki z mieszkaniami socjalnymi
  - C-istniejący budynek gospodarczy-bez zmian
  - Przyłączą do budynku wg odrębnego zgłoszenia do Urzędu
  - Ps piaskownica projektowana
  - # utwardzenie z polbruku
  - Sm śmietnik projektowany
  - proj.drzewa P. P. DRZEW.

SZKIC LOKALIZACJI 1:10000  
 SPRAWDZAJĄCY  
 mgr inż. Paweł Goliszek  
 pr. 7/89 U.W. Płock  
 MAZ/BO/6354/03  
 ul. Żeromskiego 25  
 tel. (0-24) 235-90-01  
 woj. mazowieckie  
 pow. płocki  
 gm. Słupno  
 obr. Słupno  
 ul. Topolowa  
 cz.dz. 152/61  
 mapa 262, 114, 183

Przedsiębiorstwo Usług Geodezyjnych  
 inż. Andrzej Kozicki  
 09-402 Płock ul. Obroniców Płocka  
 tel/fax 024 266 89 24 kom. 0601 314 527

SPRAWDZAJĄCY  
 mgr inż. arch.  
 mgr inż. arch.  
 nr ewid. uprawn. 1052/61

MAPA DO CELÓW PROJEKTOWYCH

Projekt:	Projekt budynku z mieszkaniami socjalnymi Gmina Słupno
Investor:	Zarząd Gminy Słupno
Nazwa projektu:	Biuro Obsługi Budownictwa Mobo B Wierchowiski ul. Łącka 13/1 09-520 Łąck
Skala:	1:100 Data: 1.04.2009 mgr inż. arch. Andrzej Kozicki upr. budowlana 89/86, 34/91, 134/94 tel. 0-60-274-872

Nie wyklucza się istnienia urządzeń podziemnych na mapie, które nie zdołano inwentaryzacji przez...

Przebieg  
 inż. Kozicki  
 2063

Kozpowzednik, 1:2000, 1:1000, 1:500, 1:250, 1:125  
wanie w celu rozpowszechniania i rozprowadzenia tego  
dokumentu wymaga zezwolenia określonego w art. 16  
ustawy z dn. 17 maja 1989r. - Prawo geodezyjne i karto-  
graficzne (Dz. U. z 1989r. Nr 100 poz. 1084 ze zm.)

**STAROSTWA PŁOCKI**

Ośrodek Dokumentacji Geodezyjno-Kartograficznej przy Starostwie Powiatowym w Płocku  
09-400 Płock, ul. Bielśka 59.

W obszarze objętym linią przerwistą  
potwierdzona w terenie aktualność treści mapy  
podanej. Dokumenty potwierdzające aktualność  
przysłę do zwrotu w dniu 18.11.08  
zaswiadczenia o potwierdzeniu 21.08.08 = 394/08  
Niniejsza mapa może służyć do celów  
projektowych.

Projektowanie obiektów budowlanych wymagające  
zwolnienia na budowę podlega wytyczeniu  
lawentacyjnego przez jednostki  
uprawnione do wykonania prac geodezyjnych.  
Moc. den. 18.11.08

Z up. STAROSTY

Kierownik  
Działu Dokumentacji Geodezyjno-Kartograficznej

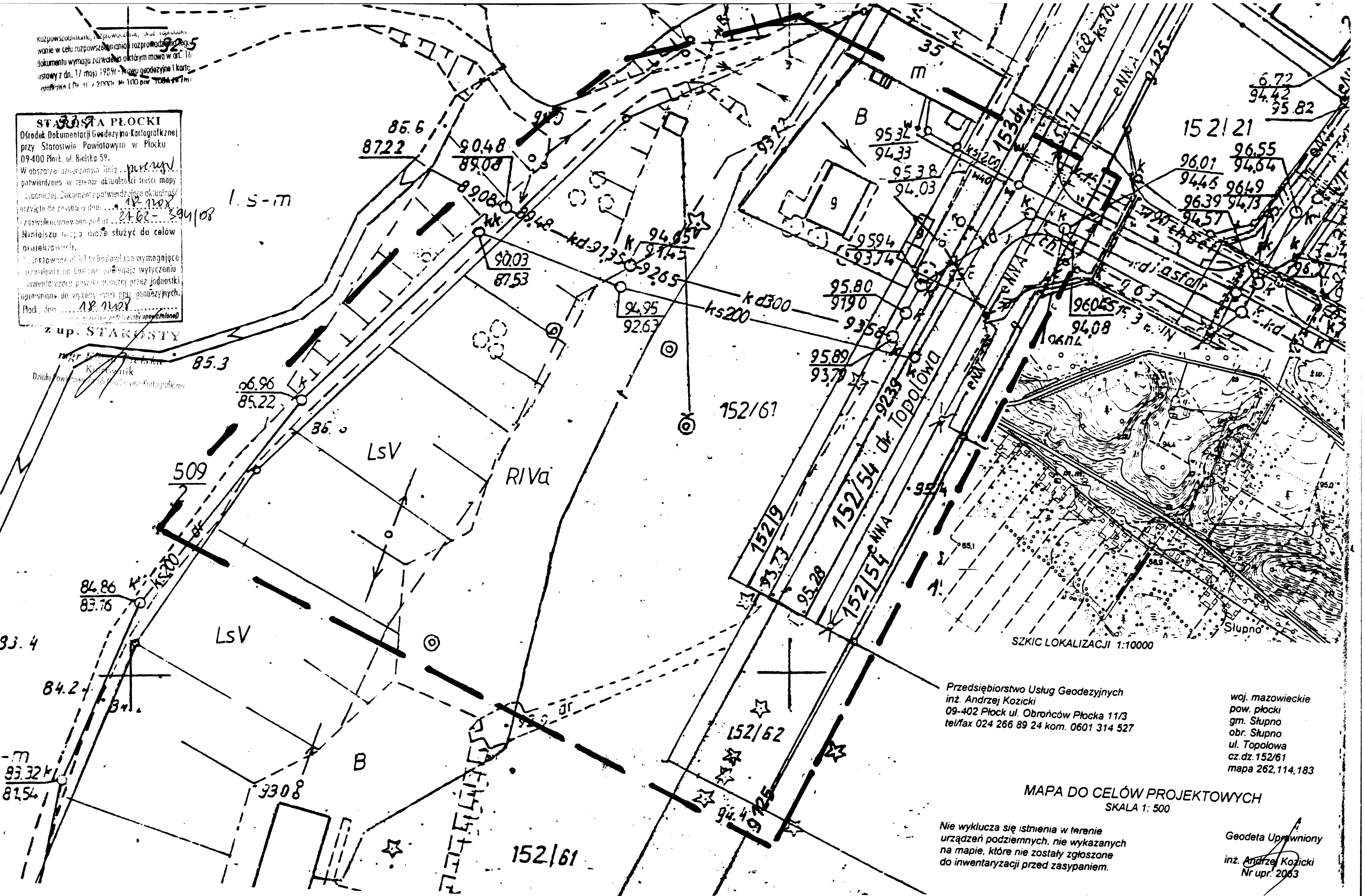

6.72  
94.42  
95.82

15 21 21

96.01 96.55

94.45 96.49

96.39 94.73

94.51

zw.

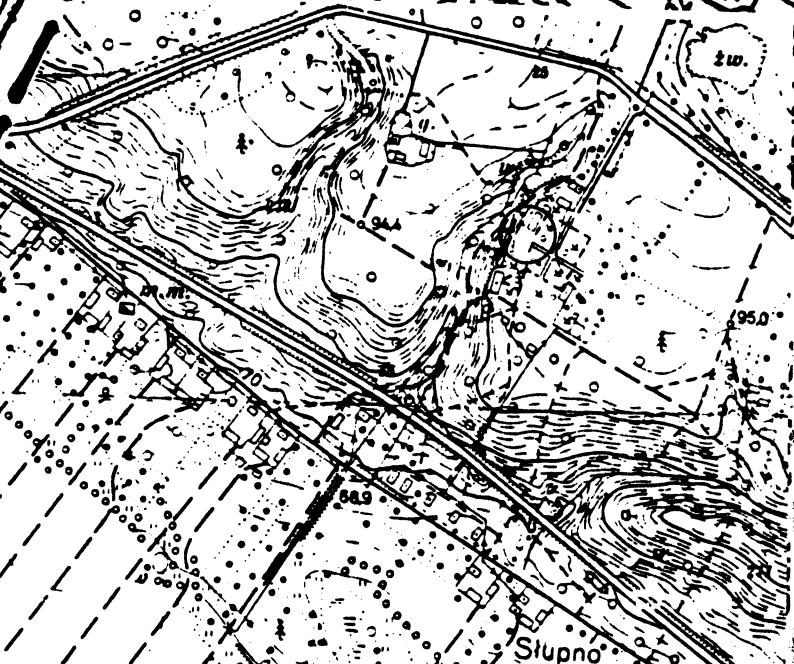

SZKIC LOKALIZACJI 1:10000

Przedsiębiorstwo Usług Geodezyjnych  
inż. Andrzej Kozicki  
09-402 Płock ul. Obrońców Płocka 11/3  
tel/fax 024 266 89 24 kom. 0601 314 527

woj. mazowieckie  
pow. płocki  
gm. Słupno  
obr. Słupno  
ul. Topolowa  
cz.dz.152/61  
mapa 262,114,183

**MAPA DO CELÓW PROJEKTOWYCH**  
SKALA 1: 500

Nie wyklucza się istnienia w terenie  
urządzeń podziemnych, nie wykazanych  
na mapie, które nie zostały zgłoszone  
do inwentaryzacji przed zasypianiem.

Geodeta Uprawniony  
inż. Andrzej Kozicki  
Nr upr. 2063

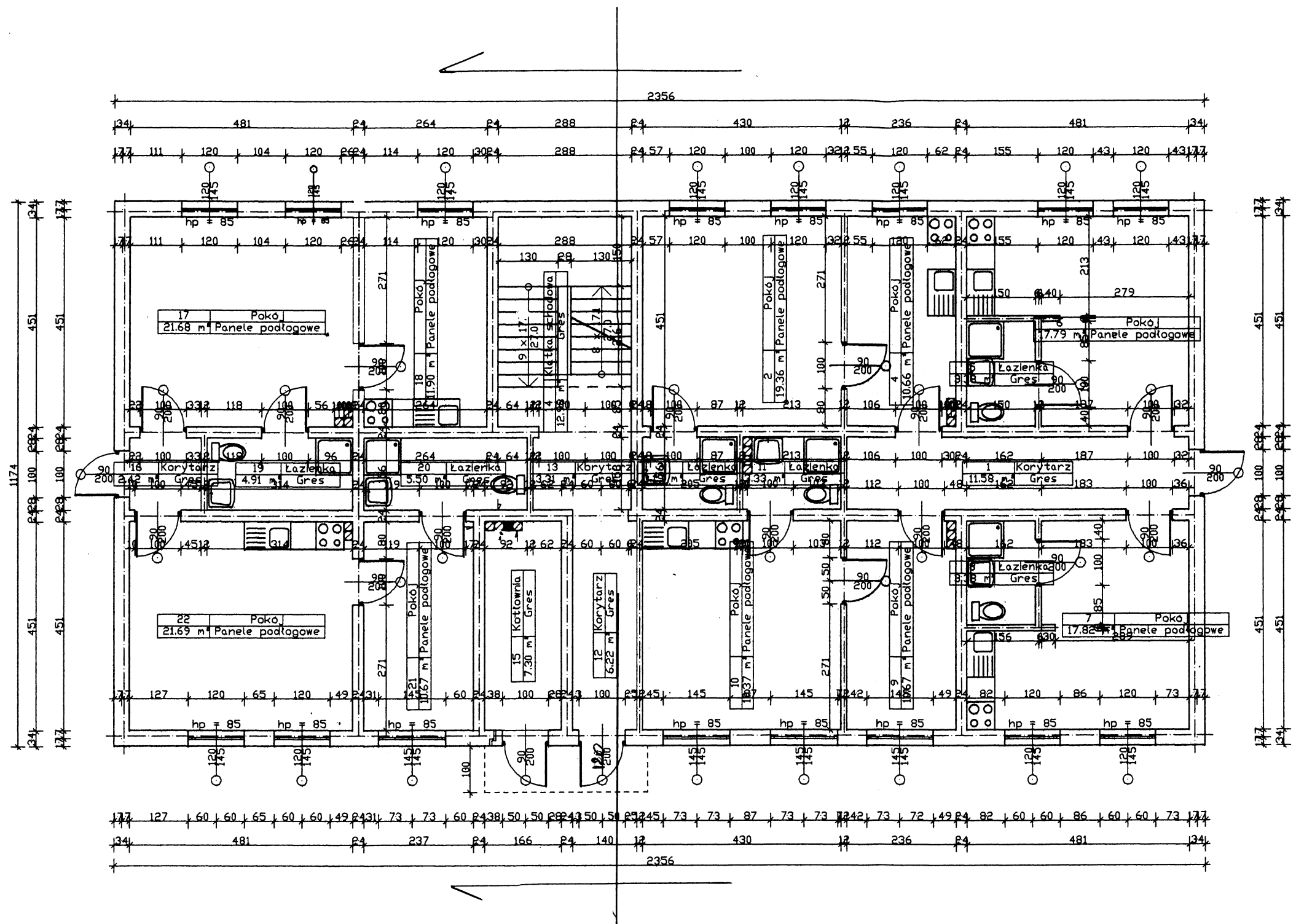

**SPRAWDZAJĄCY**

*P. Goliszek*  
**PAWEŁ GOLISZEK**  
mgr inż. budownictwa  
upr. 7/89 U. W. Płock  
MAZ/BO/6354/03  
09-500 Gostynin, ul. Żeromskiego 25  
tel. (0-24) 235-90-01

RZECZOZNAWCA DO SPRAW ZABEZPIECZEN  
PRZECIWPÓŻAROWYCH  
mgr inż. w st. sp. mgr inż. Henryk Baranowski  
upr. 126/2009  
Kutno ..... 04.06.2009 .....  
Zgodność projektu z wymaganiami  
ochrony przeciwpożarowej  
bez uwag stwierdzam z uwagami

<b>Projekt: Projekt budowy budynku z mieszkaniami socjalnymi Gmina Słupno</b>		
<b>Inwestor: Zarząd Gminy Słupno</b>		
<b>Projektant: Biuro Obsługi Budownictwa "Mobo" mgr inż. Bogusław Wierchowski Wola Łącka 13/1 09-520 Łąck</b>		
<b>Asystent projektanta: mgr inż. Przemysław Wierchowski</b>		
<b>RZUT PARTERU</b>		
<b>Skala 1:100</b>	<b>Data: 04.2009</b>	<b>Nr rys: 4</b>
mgr inż. Bogusław Wierchowski 09-520 Łąck, Wola Łącka 13/1 upr. budowlane nr 00/86, 34/91, 139/94 tel. 0 604 774 872		<b>2</b>

**SPRAWDZAJĄCY**

*Irena Gajewska-Luczek*  
**Irena Gajewska-Luczek**  
mgr inż. arch.  
upr. bud. z/rt. 381/PB  
nr ewd. uprawn. 1062/61

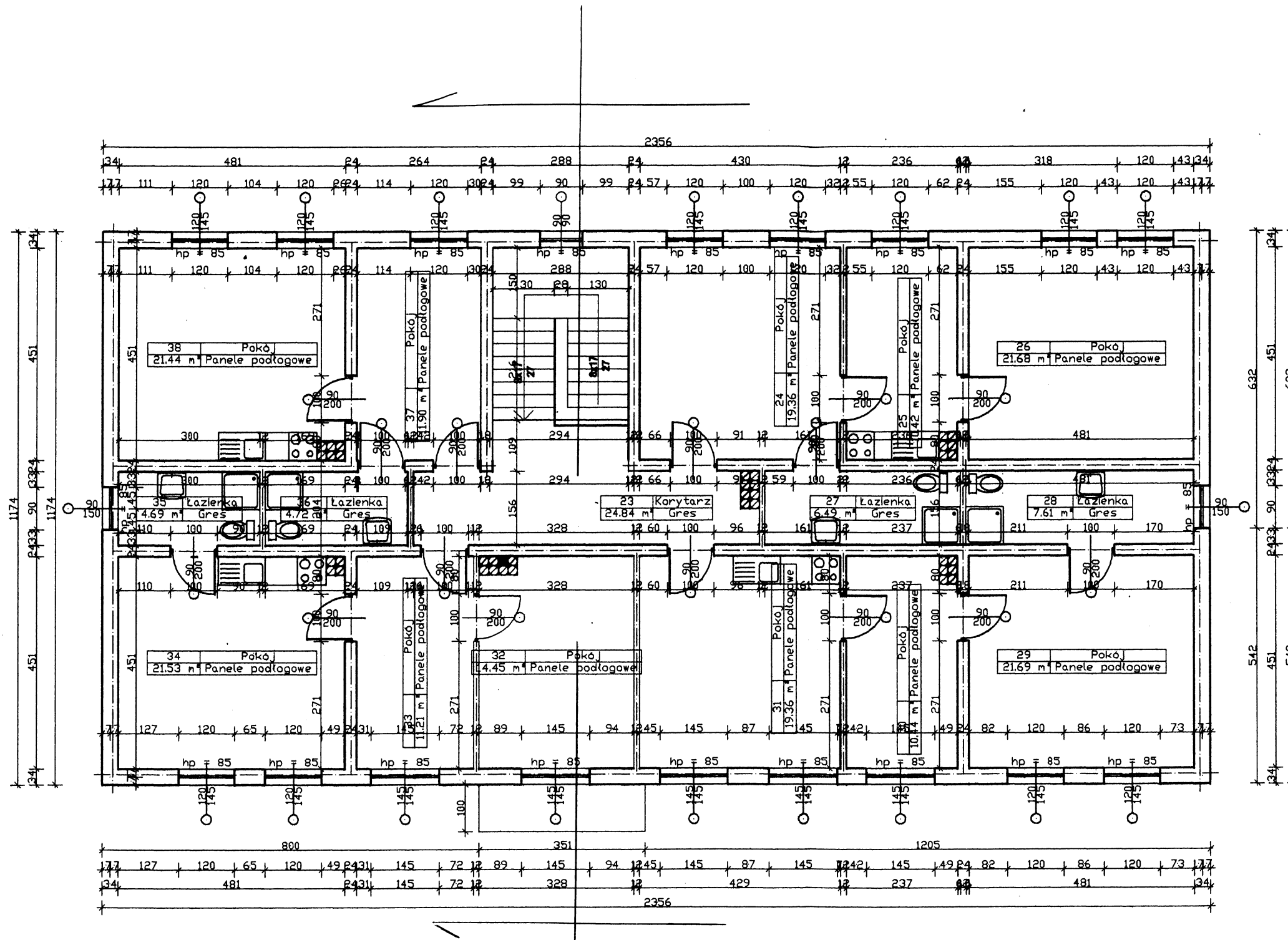

SPRAWDZAJĄCY

*P. Goliszek*  
**PAWEŁ GOLISZEK**  
mgr inż. budownictwa  
upr. 7/89 U.W. Plock  
MAZ/BO/6354/03  
09-500 Gostynin, ul. Żeromskiego 25  
tel. (0-24) 235-90-01

Projekt: Projekt budowy budynku z mieszkaniami socjalnymi Gmina Słupno		
Inwestor: Zarząd Gminy Słupno		
Projektant: Biuro Obsługi Budownictwa "Mobo" mgr inż. Bogusław Wierchowski Wola Łącka 13/1 09-520 Łąck Asystent projektanta: mgr inż. Przemysław Wierchowski		
RZUT PIĘTRA		
Skala 1:100	Data: 04.2009	Nr rys: 4.
mgr inż. Bogusław Wierchowski 09-520 Łąck, Wola Łącka 13/1 upr. budowlana nr 89760, 54791, 139/94 tel. 0 604 774 872		<b>3</b>

SPRAWDZAJĄCY

*Irena Gajewska-Luczak*  
**Irena Gajewska-Luczak**  
mgr inż. arch.  
upr./bud. z art. 361 P.U.  
nr ewid. uprawn 1062/67

# PRZEKRÓJ A-A

STAROSTWO POWIATOWE W PŁOCKU  
Wydział Architektury  
i Budownictwa  
09-400 Płock ul. Bielska 59

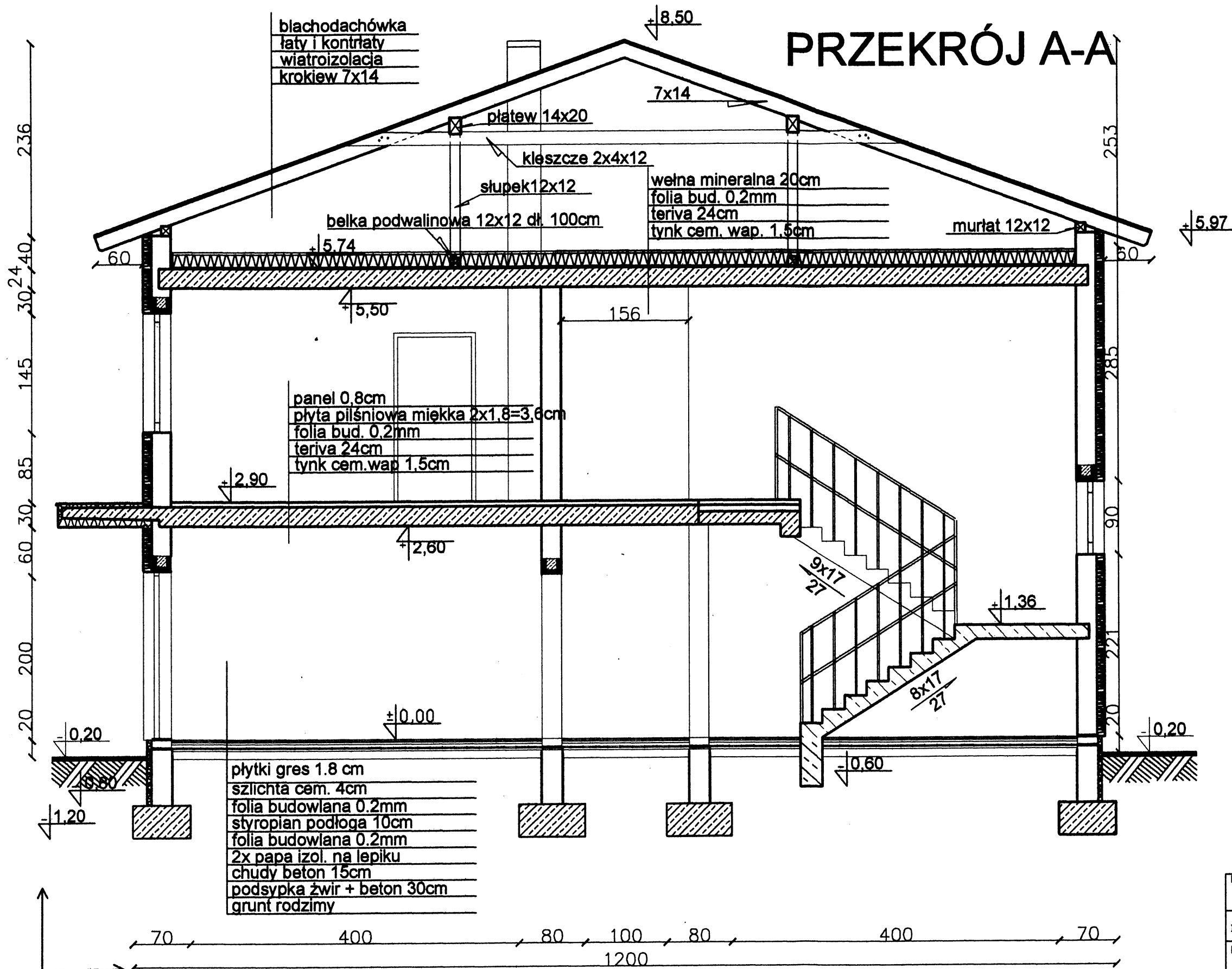

Przekrój E-E  
(Aktywny)

SPRAWDZAJĄCY

*Irena Gajewska-Ludwig*  
mgr inż. architektury  
upr. 7/89 U.W. Płock  
MAZ/BO/6354/03  
nr ewid. upraw. 100220

SPRAWDZAJĄCY

*Paweł Goliszek*  
mgr inż. budownictwa  
upr. 7/89 U.W. Płock  
MAZ/BO/6354/03  
09-500 Gostynin, ul. Żeromskiego 25  
tel. (0-24) 235-90-01

Projekt: Projekt budowy budynku z mieszkaniami socjalnymi Gmina Słupno ul. Topolowa dz. nr 152/61		
Inwestor: Gmina Słupno		
Projektant: Biuro Obsługi Budownictwa "Mobo" mgr inż. Bogusław Wierchowski Wola Łącka 13/1 09-520 Łąck		
Asystent projektanta: mgr inż. Przemysław Wierchowski		
PRZEKRÓJ		
Skala: 1:50	Data: 04.2009	Nr rys.
mgr inż. Bogusław Wierchowski 09-520 Łąck, Wola Łącka 13/1 upr. budowlane nr 89/86, 34791, 139/94 tel. 0 604 774 872		4

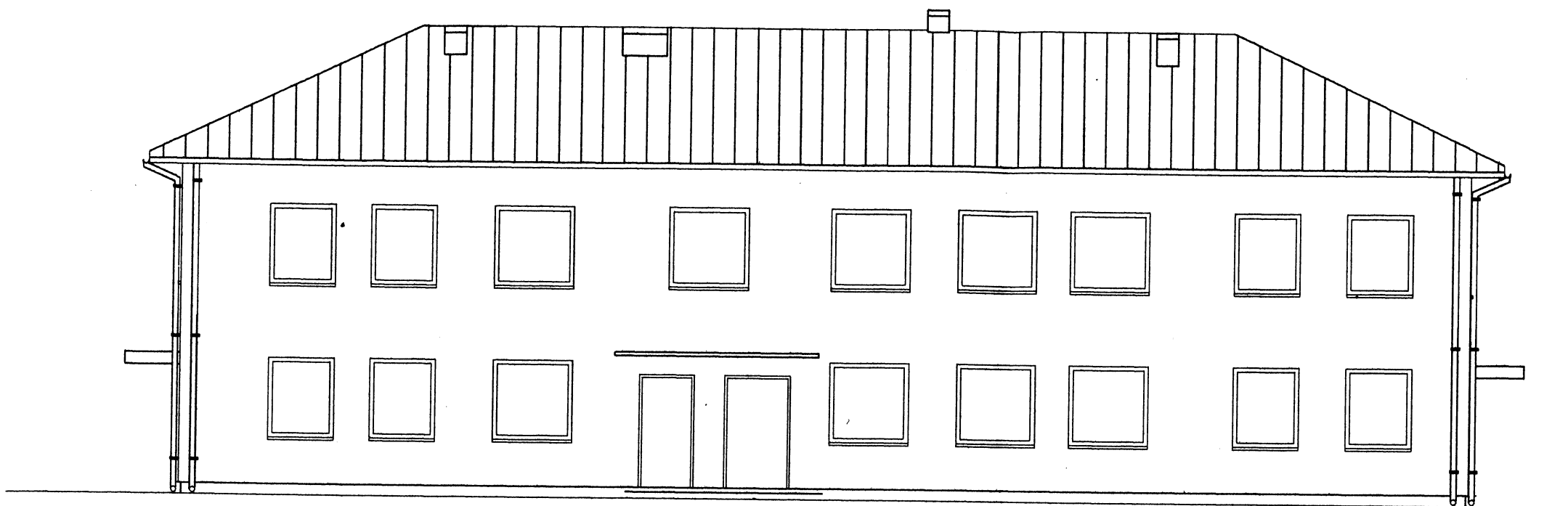

ELEWACJA WSCHODNIA

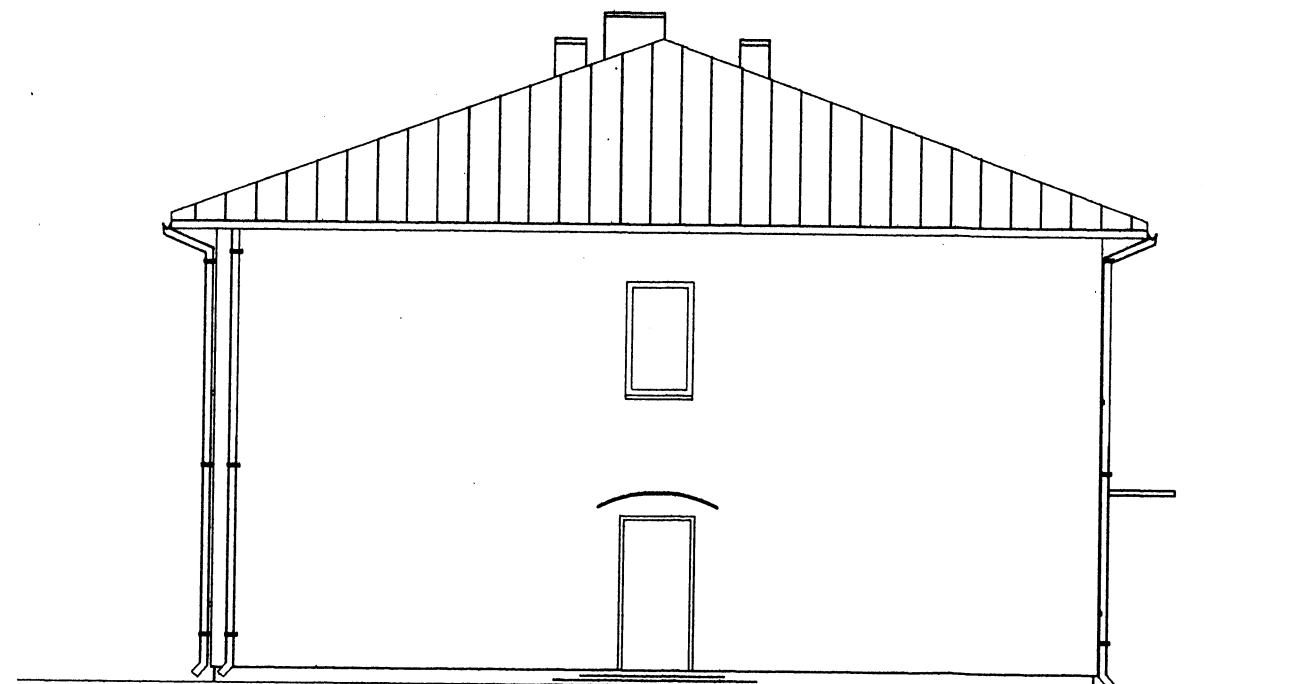

ELEWACJA POŁUDNIOWA

SPRAWDZAJĄCY

*P. Goliszek*  
**PAWEŁ GOLISZEK**  
 mgr inż. budownictwa  
 upr. 7/89 U.W. Płock  
 MAZ/BO/6354/03  
 09-500 Gostynin, ul. Żeromskiego 25  
 tel. (0-24) 235-90-01

SPRAWDZAJĄCY

*Irena Gajewska-Duczak*  
**Irena Gajewska-Duczak**  
 mgr inż. arch.  
 upr. bud. z art. 361 P.B.  
 nr ewid. uprawn. 1062/61

Projekt: Projekt budowy budynku z mieszkaniami socjalnymi Gmina Słupno ul. Topolowa dz. nr 152/61		
Inwestor: Gmina Słupno		
Projektant: Biuro Obsługi Budownictwa "Mobo" mgr inż. Bogusław Wierchowski Wola Łącka 13/1 09-520 Łąck Asystent projektanta: mgr inż. Przemysław Wierchowski		
ELEWACJE		
Skala: 1:100	Data: 04.2009	Nr rys.
mgr inż. Bogusław Wierchowski 09-520 Łąck, Wola Łącka 13/1 upr. budowlane nr 89/86, 34/91, 139/94 tel. 0 61 774 972		5

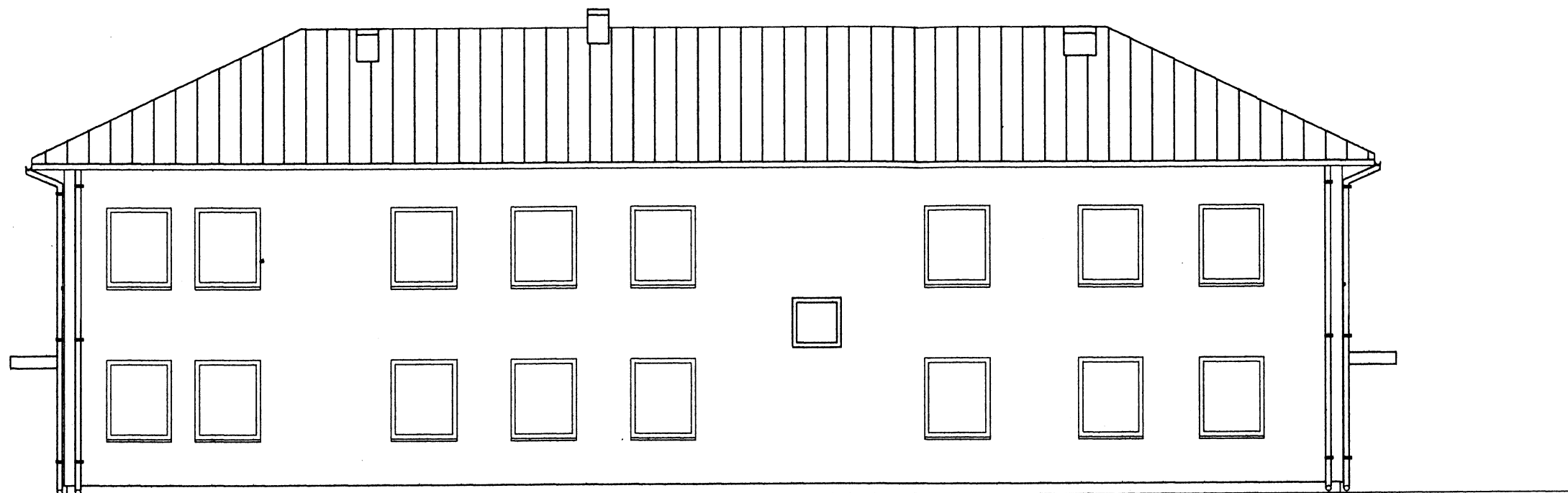

ELEWACJA ZACHODNIA

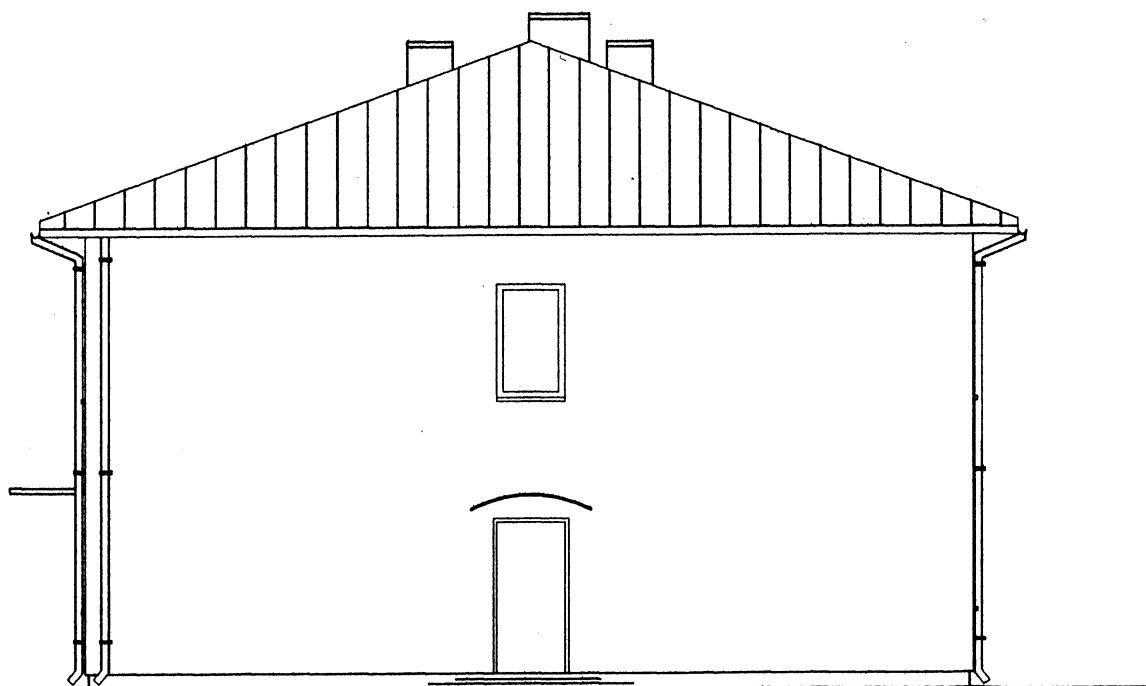

ELEWACJA PÓŁNOCNA

Projekt: Projekt budowy budynku z mieszkańami socjalnymi Gmina Słupno ul. Topolowa dz. nr 152/61		
Inwestor: Gmina Słupno		
Projektant: Biuro Obsługi Budownictwa "Mobo" mgr inż. Bogusław Wierchowski Wola Łącka 13/1 09-520 Łąck		
Asystent projektanta: mgr inż. Przemysław Wierchowski		
ELEWACJE		
Skala: 1:100	Data: 04.2009	Nr rys.
		6

mgr inż. Bogusław Wierchowski  
 09-520 Łąck, Wola Łącka 13/1  
 upr. budowlana nr 88/86, 34/91, 139/94  
 tel. 604 774 972

SPRAWDZAJĄCY

*Pawel Goliszek*  
**PAWEŁ GOLISZEK**  
 mgr inż. budownictwa  
 upr. 7/89 U.W. Płock  
 MAZ/BO/6354/03

09-500 Gostynin, ul. Żeromskiego 25  
 tel. (0-24) 235-90-01

SPRAWDZAJĄCY



*Irena Gajewska-Luczak*  
**Irena Gajewska-Luczak**  
 mgr inż. arch.  
 upr. bud. z art. 364 P.B.  
 nr ewid. uprawn. 1062/61

WYKAZ STOLARKI

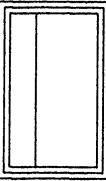
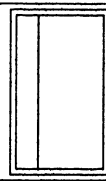
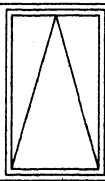
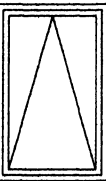
Okna

NR		1	2	3	4
Symbol					
Schemat					
Wymiar w świetle muru	So	120.0	145.0	90.0	90.0
	Ho	145.0	145.0	150.0	90.0
Wymiar w świetle ościeznicy	S				
	H				
Ilość		24	9	2	1

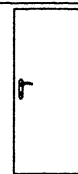
Drzwi

NR		1	2	3
Symbol			DRZWI STAL. ZEWN.	DRZWI STAL. WEWN.
Schemat				
Wymiar w świetle muru	So	100.0	100.0	130
	Ho	205.0	205.0	205.0
Wymiar w świetle ościeznicy	S	90.0	90.0	120
	H	200.0	200.0	200.0
Rodzaj skrzydła		L   R	L   R	L   R
Ilość		10   21	0   3	1   0
Razem		31	3	1

SPRAWDZAJĄCY

  
PAWEŁ GOLISZEK  
mgr inż. budownictwa  
upr. 7/89 U.W. Plock  
MAZ/BO/6354/03  
09-500 Gostynin, ul. Żeromskiego 25  
tel. (0-24) 235-90-01

SPRAWDZAJĄCY

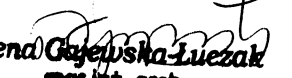
  
Irena Gajewska-Luczak  
mgr inż. arch.  
upr. bud. z art. 361 P.B.  
nr ewid. uprawn. 1062/61

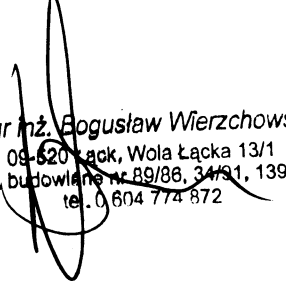
  
mgr inż. Bogusław Wierchowski  
09-620 Plock, Wola Łącka 13/1  
upr. budowlane nr 89/86, 34/91, 139/94  
tel. 0 604 774 872



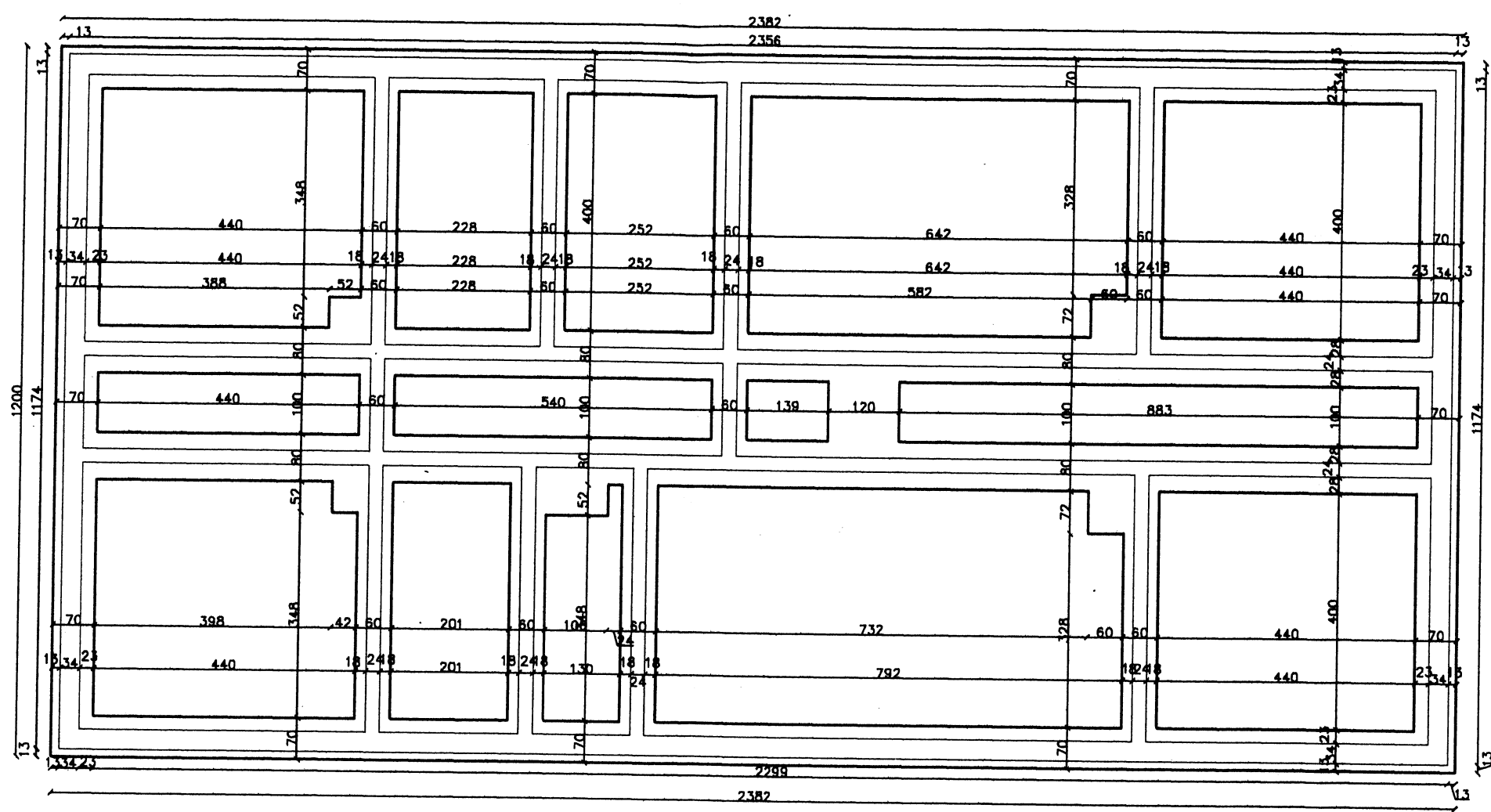

SPRAWDZAJĄCY

*[Handwritten signature]*

PAWEŁ GOLISZEK  
 mgr inż. budownictwa  
 upr. 7/89 U.W. Płock  
 MAZ/BO/6354/03

09-500 Gostynin, ul. Żeromskiego 25  
 tel. (0-24) 235-90-01  
 SPRAWDZAJĄCY

Irena Gajewska-Maczak  
 mgr inż. arch.  
 upr. bud. z art. 361 P.B.  
 nr ewid. upraw. 1062/61

Projekt: Projekt budowy budynku z mieszkaniami socjalnymi Gmina Słupno ul. Topolowa dz. nr 152/61		
Inwestor: Gmina Słupno		
Projektant: Biuro Obsługi Budownictwa "Mobo" mgr inż. Bogusław Wierchowski Wola Łącka 13/1 09-520 Łąck Asystent projektanta: mgr inż. Przemysław Wierchowski		
RZUT FUNDAMENTÓW		
Skala 1:100	Data: 04.2009	Nr rys: A
mgr inż. Bogusław Wierchowski 09-520 Łąck, Wola Łącka 13/1 upr. budowlana nr 89/86, 34/91, 139/94 tel. 604 774 872		7

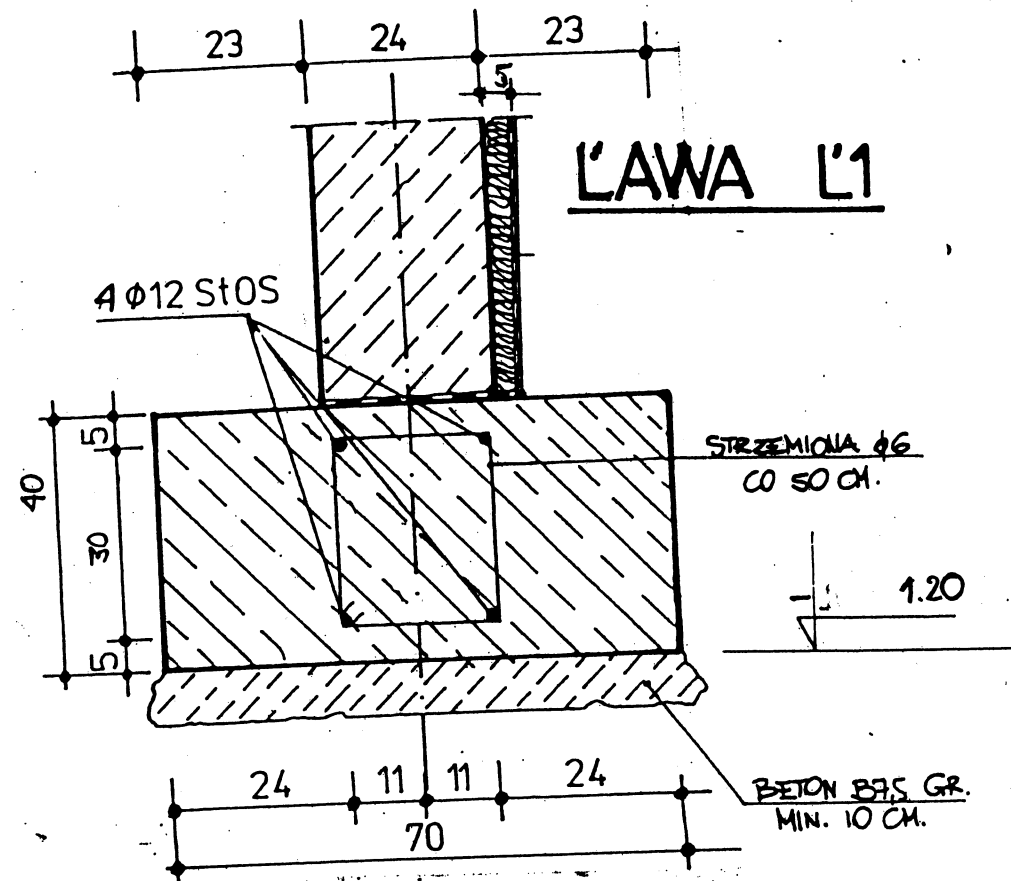

SPRAWDZAJĄCY

Irena Gajewska-Luczak  
mgr inż. arch.  
upr. bud. z art. 361 P.B.  
nr ewid. uprawn. 1062/61

SPRAWDZAJĄCY

PAWEŁ GOLISZEK  
mgr inż. budownictwa  
upr. 7/89 U.W. Plock  
MAZ/BO/6354/03  
09-500 Gostynin, ul. Zeromskiego 25  
tel. (0-24) 235-90-01

Projekt: Projekt budowy budynku z mieszkaniami socjalnymi Gmina Słupno ul. Topolowa dz. nr 152/61		
Inwestor: Gmina Słupno		
Projektant: Biuro Obsługi Budownictwa "Mobo" mgr inż. Bogusław Wierchowski Wola Łącka 13/1 09-520 Łąck		
Asystent projektanta: mgr inż. Przemysław Wierchowski		
LAWA FUNDAMENTOWA POZ.1		
Skala: 1:10	Data: 04.2009	Nr rys.
mgr inż. Bogusław Wierchowski 09-520 Łąck, Wola Łącka 13/1 upr. budowlane nr 89/86, 34/91, 139/94 tel. 0 24 774 872		9

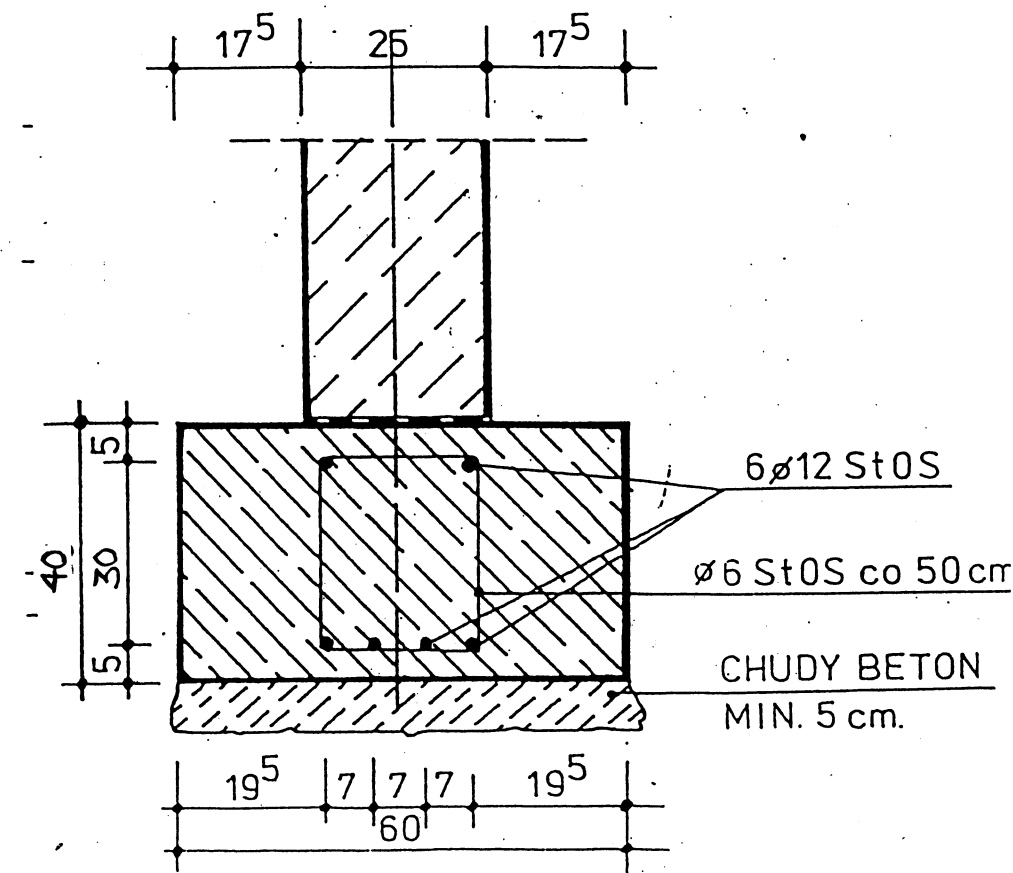

SPRAWDZAJĄCY

Irena Gajewska-Luczak  
mgr inż. arch.  
upr. bud. z art. 361 P.B.  
nr ewid. uprawn. 1062/61

SPRAWDZAJĄCY

PAWEŁ GOLISZEK  
mgr inż. budownictwa  
upr. 7/89 U.W. Plock  
MAZ/BO/6354/03  
09-500 Gostynin, ul. Zeromskiego 25  
tel. (0-24) 235-90-01

Projekt: Projekt budowy budynku z mieszkaniami socjalnymi Gmina Słupno ul. Topolowa dz. nr 152/61		
Inwestor: Gmina Słupno		
Projektant: Biuro Obsługi Budownictwa "Mobo" mgr inż. Bogusław Wierchowski Wola Łącka 13/1 09-520 Łąck		
Asystent projektanta: mgr inż. Przemysław Wierchowski		
LAWA FUNDAMENTOWA POZ.2		
Skala: 1:10	Data: 04.2009	Nr rys.
mgr inż. Bogusław Wierchowski 09-520 Łąck, Wola Łącka 13/1 upr. budowlane nr 89/86, 34/91, 139/94 tel. 0 24 774 872		8

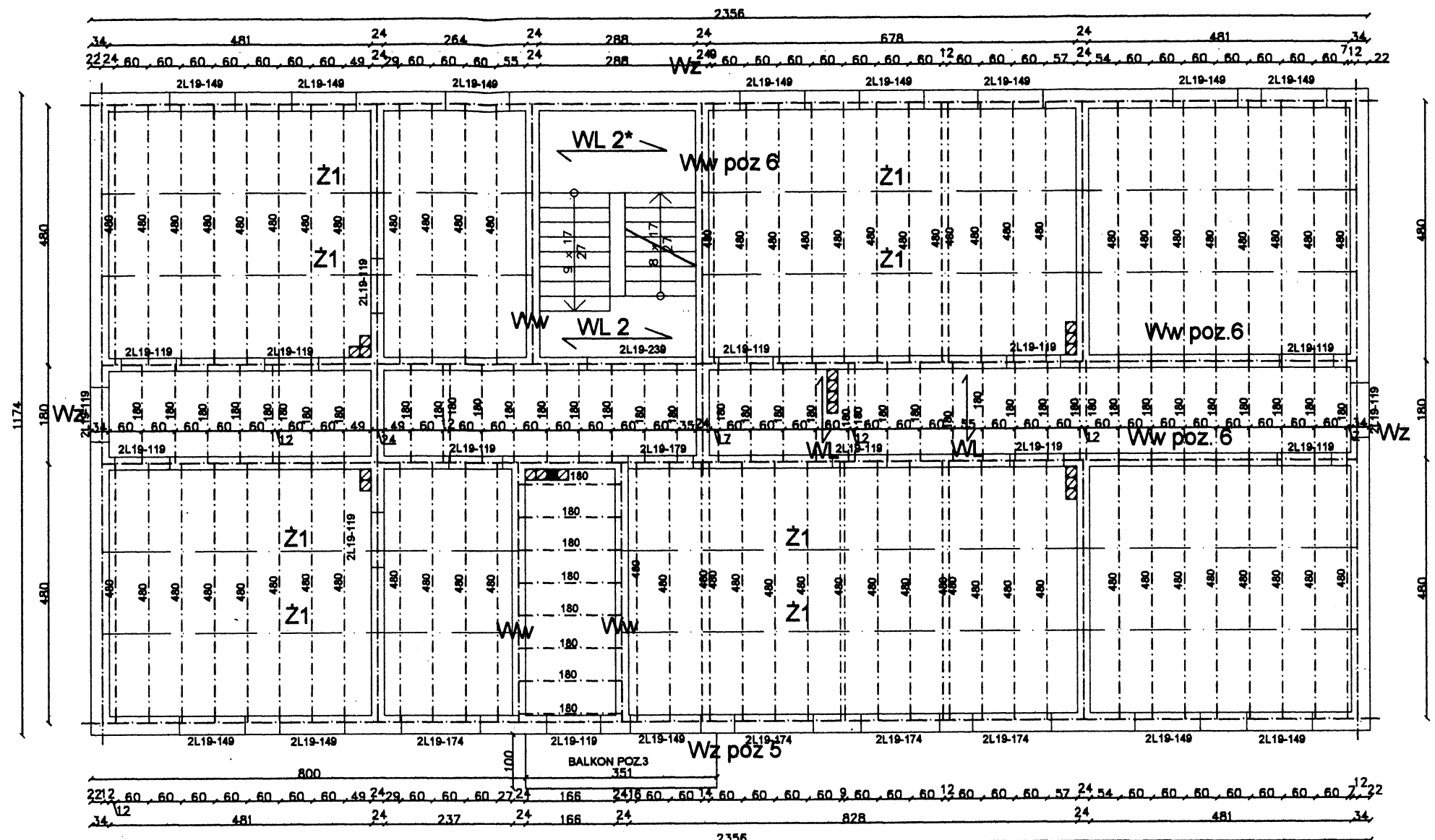

mgr inż.  
3-5  
budc

Projekt: Projekt budowy budynku z mieszkaniami socjalnymi Gmina Słupno ul. Topolowa dz. nr 152/61		
Inwestor: Gmina Słupno		
Projektant: Biuro Obsługi Budownictwa "Mobo" mgr inż. Bogusław Wierchowski Wola Łącka 13/1 09-520 Łąck		
Asystent projektanta: mgr inż. Przemysław Wierchowski		
RZUT STROPU NAD PARTEREM		
Skala: 1:100	Data: 04.2009	Nr rys.
Bogusław Wierchowski 20 Łącka, Wola Łącka 13/1 Miano nr 89/86, 34/91, 139/94 tel. 8 604 774 872		10

SPRAWDZAJĄCY

*Trena Gajewska Łuczak*  
mgr inż. arch.  
upr. budowlana nr 1612  
nr ewid. upraw. 100216

SPRAWDZAJĄCY

*Paweł Goliszek*  
PAWEŁ GOLISZEK  
mgr inż. budownictwa  
upr. 7/89 U.W. Płock  
MAZ/BO/6354/03  
09-500 Gostynin, ul. Żeromskiego 25  
tel. (0-24) 235-90-01

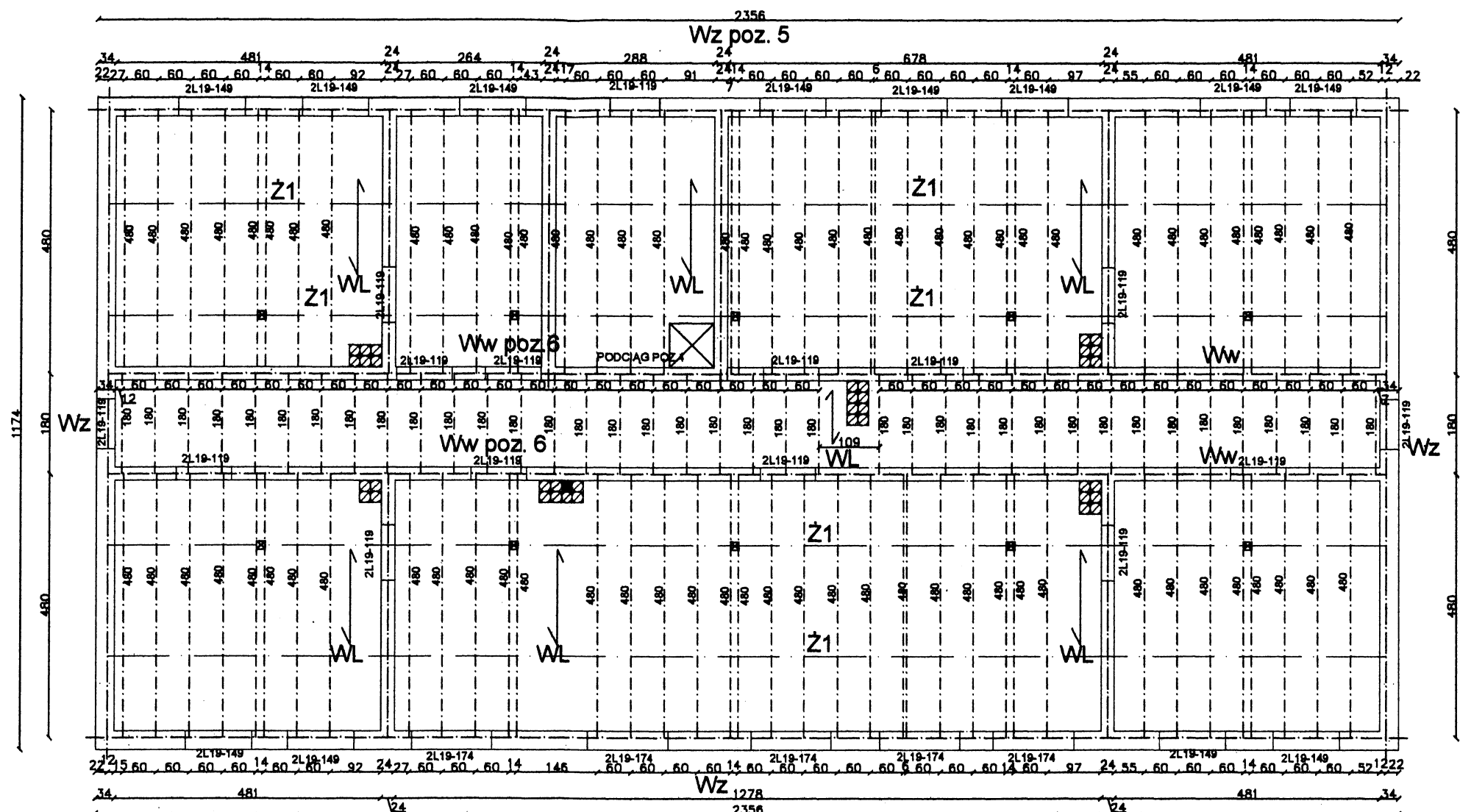

Projekt: Projekt budowy budynku z mieszkaniami socjalnymi Gmina Słupno ul. Topolowa dz. nr 152/61		
Inwestor: Gmina Słupno		
Projektant: Biuro Obsługi Budownictwa "Mobo" mgr inż. Bogusław Wierchowski Wola Łącka 13/1 09-520 Łąck		
Asystent projektanta: mgr inż. Przemysław Wierchowski		
RZUT STROPU NAD PIĘTREM		
Skala: 1:100	Data: 04.2009	Nr rys.
mgr inż. Bogusław Wierchowski 09-520 Łąck, Wola Łącka 13/1 upr. budowlana 89/86-34/91, 439/91 tel. 0 604 774 872		11

SPRAWDZAJĄCY

Irena Gajewska-Luczak  
mgr inż. arch.  
upr. bud. z art. 361 P.B.  
nr ewid. upraw. 1082/61  
SPRAWDZAJĄCY

PAWEŁ GOLISZEK  
mgr inż. budownictwa  
upr. 7/89 U.W. Płock  
MAZ/BO/6354/03  
09-500 Gostynin, ul. Żeromskiego 25  
tel. (0-24) 235-90-01

WIENIEC WZ 1:10

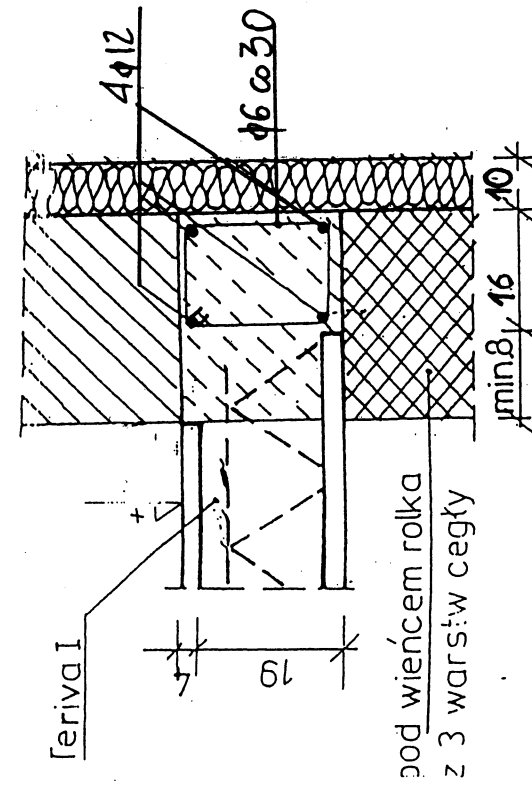

ZEBRO Z1 1:10

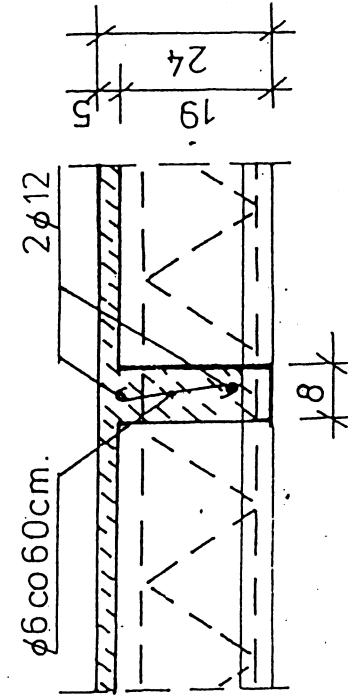

WIENIEC WU 1:10

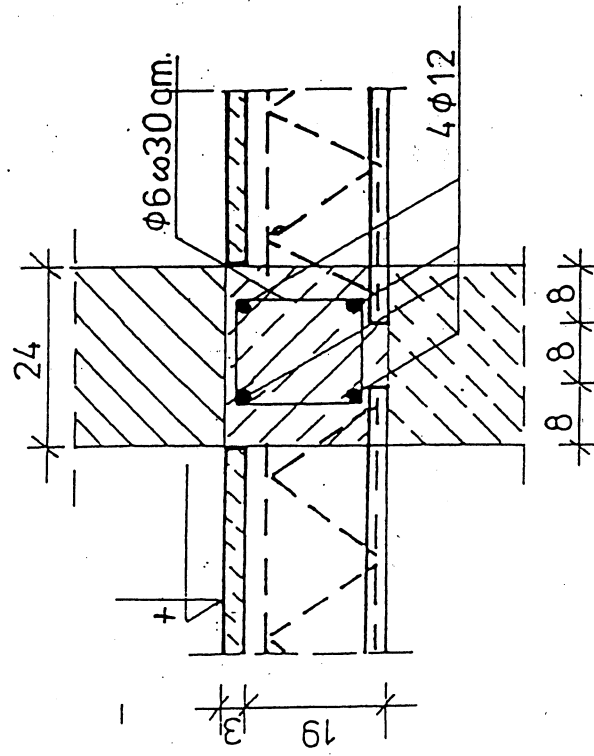

SPRAWDZAJĄCY

Irena Gajewska-Luczak  
mgr inż. arch.  
upr. bud. z arch. 1991 r.  
nr ewid. upraw. inż. 10924/01

SPRAWDZAJĄCY  
PAWEŁ GOLISZEK  
mgr inż. budownictwa  
upr. 7/89 U.W. Płock  
MAZ/BO/6354/03

09-500 Gostynin, ul. Zeromskiego 25  
tel. (0-24) 235-90-01

STAROSTWO POWIATOWE w PŁOCKU  
Wydział Architektury  
i Budownictwa  
09-400 Płock, ul. Skałki 59

Projekt: Projekt budowy budynku z mieszkaniami w Płocku Gmina Słupno ul. Topolowa dz. nr 21/2/01/02
Investor: Gmina Słupno
Projektant: Biuro Obiektów Budownictwa "Mobo" mgr inż. Bogusław Wierzbowski Wola Łacka 13/1 09-520 Łack
Asystent projektanta: mgr inż. Przemysław Wierzbowski
WIENIEC WZ WYKONANO W WIERZCHOWSKIM POBIEGU W WIERZCHOWSKIM
Skala: 1:10 Słupno, ul. Skałki 59, 09-400 Płock tel. (0-24) 235-90-01
Nr rys. 12

# Przekrój

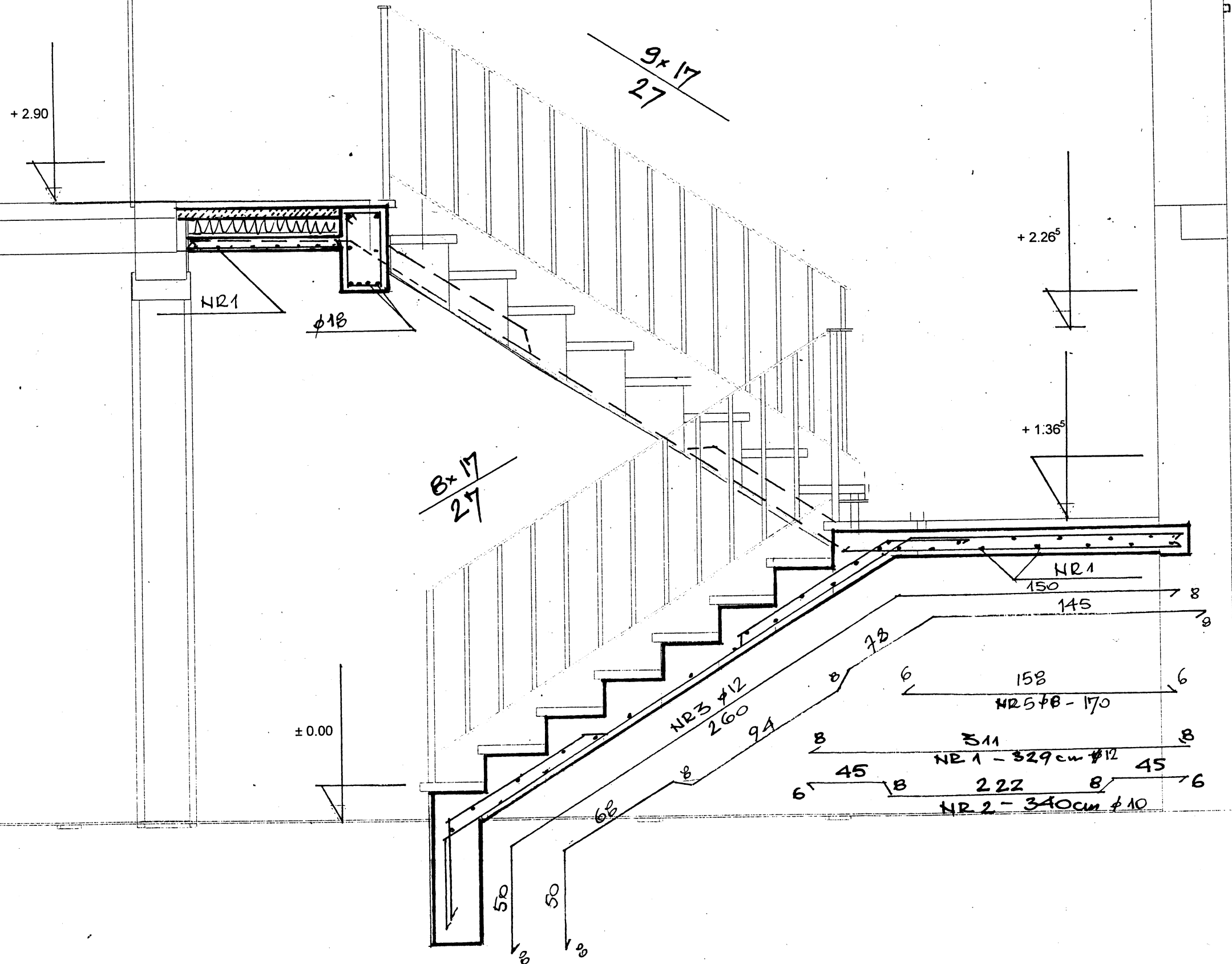

SPRAWDZAJĄCY

Irena Gajewska-Luczak  
mgr inż. arch.  
upr. bud. z art. 361 P.B.  
nr ewid. uprawn. 1062/61

SPRAWDZAJĄCY

PAWEŁ GOLISZEK  
mgr inż. budownictwa  
upr. 7/89 U.W. Płock  
MAZ/BO/6354/03  
09-500 Gostynin, ul. Żeromskiego 25  
tel. (0-24) 235-90-01

Projekt: Projekt budowy budynku z mieszkaniami socjalnymi Gmina Słupno ul. Topolowa dz. nr 152/61		
Inwestor: Gmina Słupno		
Projektant: Biuro Obsługi Budownictwa "Mobo" mgr inż. Bogusław Wierchowski Wola Łącka 13/1 09-520 Łąck		
Asystent projektanta: mgr inż. Przemysław Wierchowski		
SCHODY ŻELBETOWE		
Skala: 1:20	Data: 04.2009	Nr rys.
mgr inż. Bogusław Wierchowski 09-520 Łąck, Wola Łącka 13/1 upr. budowlana nr 04/86, 34/91, 139/94 tel. 09-520-74-872		13

PRZEKRYTU II-II 1:10

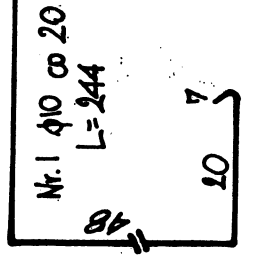
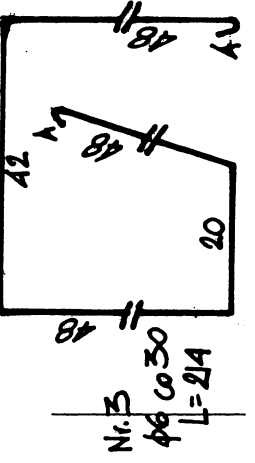
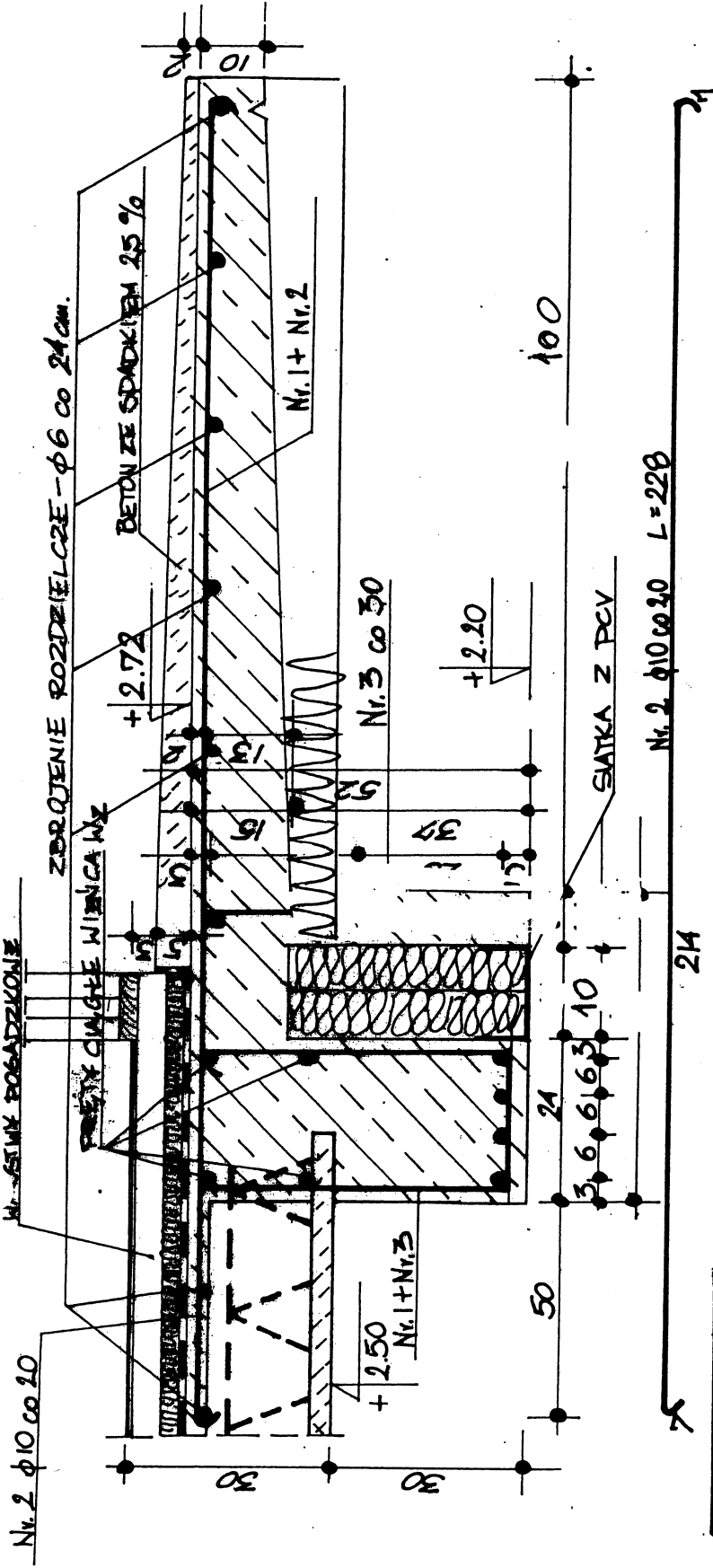

STAROSTWO POWIATOWE W PŁOCKU  
Wydział Architektury  
Budownictwa  
09-400 Plock, ul. Piłsudskiego 13/13

UWAGA: NADPROŻE OPRZĘC NA MURZE NA  
DŁUGOŚCI 20 CM. Z OBY STRON NA  
ROLCE Z TRZECH WARSZY CEGŁY PŁOCKI

Projekt: Projekt budowy budynku z mieszkaniami społecznymi Gmina Słupno ul. Topolowa dz. nr 152/61	
Investor: Gmina Słupno	
Projektant: Biuro Obokugi Budownictwa "Mobo" mgr inż. Bogusław Wierzbowski Wola Łęcka 13/1 09-520 Łęck	
Asystent projektanta: mgr inż. Przemysław Wierzbowski BALKON POZA	
mgr inż. Sławomir Wierzbowski 09-520 Łęcka Wola Łęcka 13/1 upr. budowlane N 486, 34951, 13494 tel. 0 60 774 872	Dat: 04.2009 Nr rys.

SPRAWDZAJĄCY  
Irena Gajewska  
mgr inż. z arch.  
upr. bud. z 1997 387 P B  
nr ewid. uprawn. 106246  
SPRAWDZAJĄCY

PAWEŁ COLISZEK  
mgr inż. budownictwa  
upr. 7/89 U.W. Plock  
MAZ/BO/6354/03  
09-500 Gostynin, ul. Żeromskiego 25  
tel. (0-24) 235-90-01

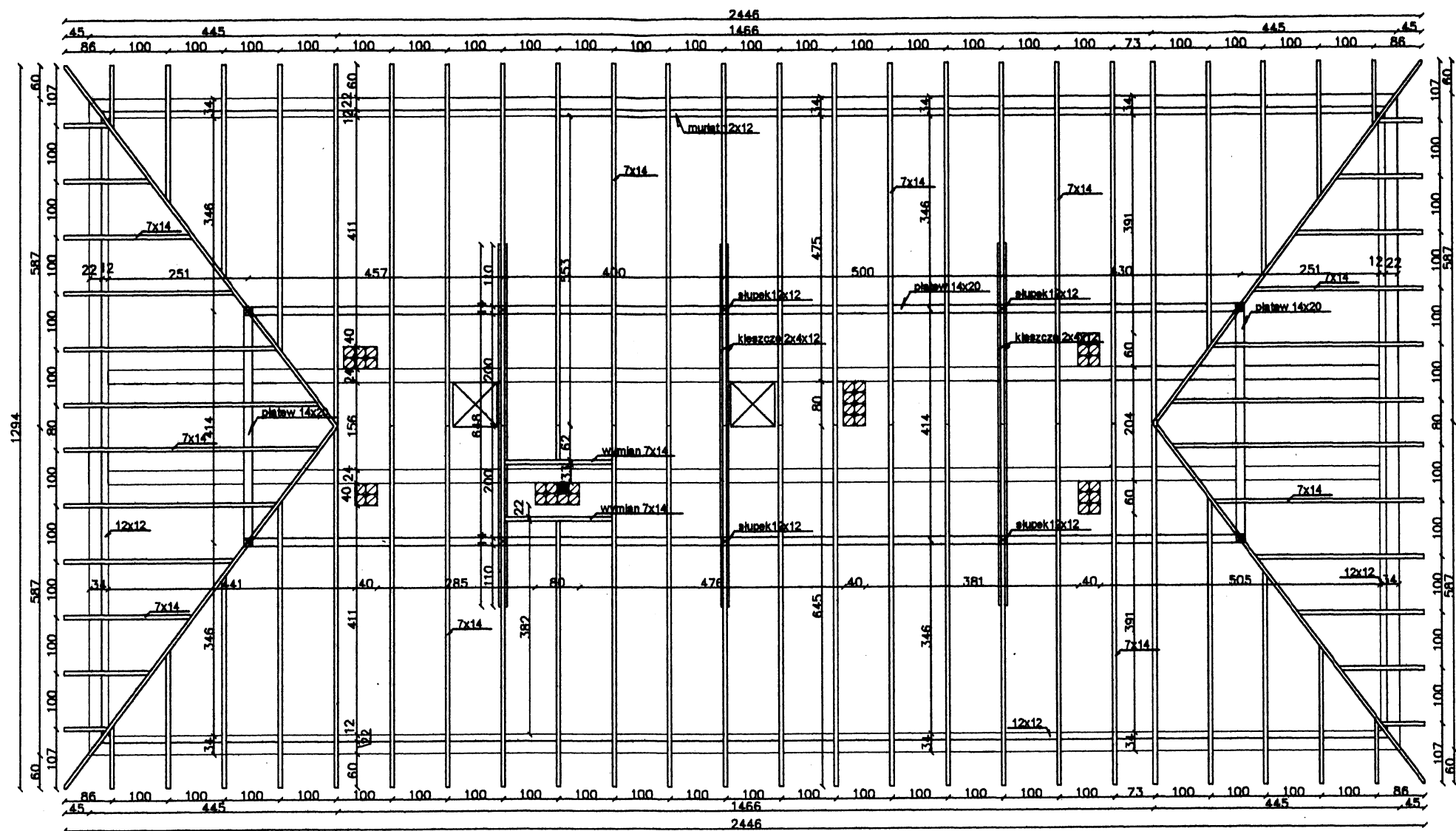

☒ wylaz  
kominarski  
dachowy

Projekt: Projekt budowy budynku z mieszkaniami socjalnymi Gmina Słupno ul. Topolowa dz. nr 152/61		
Inwestor: Gmina Słupno		
Projektant: Biuro Obsługi Budownictwa "Mobo" mgr inż. Bogusław Wierchowski Woja Łącka 13/1 09-520 Łąck		
Asystent projektanta: mgr inż. Przemysław Wierchowski		
RZUT WIĘZBY DACHOWEJ		
Skala: 1:100	Data: 04.2009	Nr rys. 15

SPRAWDZAJĄCY

Irena Gajewska-Luczak  
mgr inż. arch.  
nr bud. z art. 1661 Pk.  
nr budowl. ustawn. 1062/61

SPRAWDZAJĄCY

Bogusław Wierchowski  
0 Łąck, Woja Łącka 13/1  
Miaro nr 09/05-2441, 139/04  
tel. (0-24) 774 872

PAWEŁ GOLISZEK  
mgr inż. budownictwa  
upr. 7/89 U.W. Płock  
MAZ/BO/6354/03  
09-500 Gostynin, ul. Żeromskiego 25  
tel. (0-24) 235-90-01

mgr inż.  
09-52  
upr. budow.



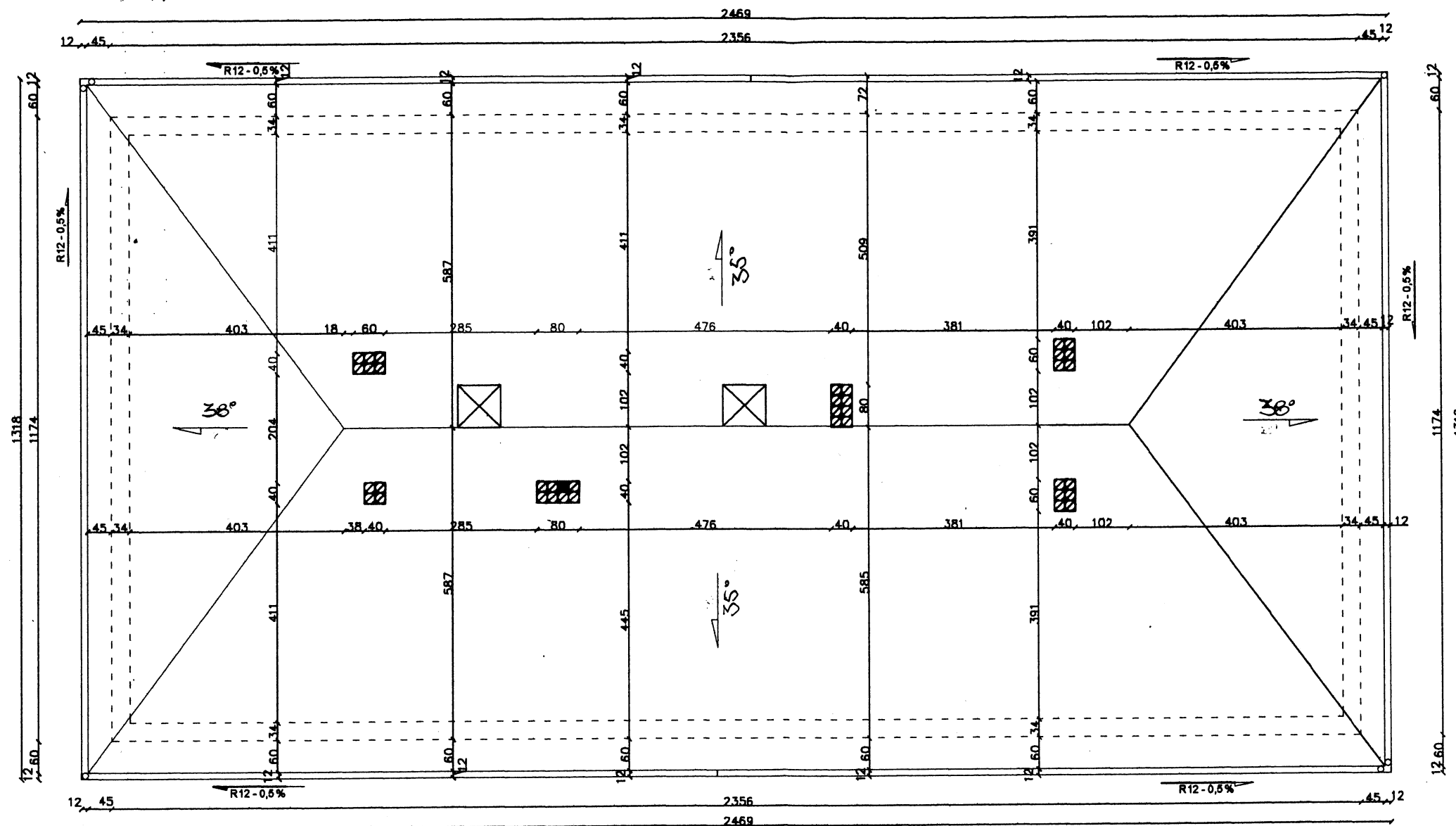

Projekt: Projekt budowy budynku z mieszkaniami socjalnymi Gmina Słupno ul. Topolowa dz. nr 152/61		
Inwestor: Gmina Słupno		
Projektant: Biuro Obsługi Budownictwa "Mobo" mgr inż. Bogusław Wierchowski Wola Łącka 13/1 09-520 Łącka Asystent projektanta: mgr inż. Przemysław Wierchowski		
RZUT DACHU		
Skala: 1:100	Data: 04.2009	Nr rys.
mgr inż. Bogusław Wierchowski 09-520 Łącka, Wola Łącka 13/1 upr. budowlane nr 89/86, 34/94, 139/94 tel. 0 504 774 872		16

SPRAWDZAJĄCY  
Irena Gajewska-Luczak  
mgr inż. arch.  
upr. bud. z art. 661 P.B.  
nr ewid. uprawniaj. 1062/61  
SPRAWDZAJĄCY

PAWEŁ GOLISZEK  
mgr inż. budownictwa  
upr. 7/89 U.W. Płock  
MAZ/BO/6354/03  
09-500 Gostynin, ul. Żeromskiego 25  
tel. (0-24) 235-90-01