

Uchwała Nr ...*118/XXII/M*.....  
Rady Gminy w Słupnie  
z dnia 14 listopada 2011r.

**w sprawie przystąpienia do zmiany miejscowego planu zagospodarowania przestrzennego gminy Słupno**

Na podstawie art. 18 ust. 2 pkt. 5 ustawy z dnia 8 marca 1990r. o samorządzie gminnym (tj. Dz. U. Nr 142 poz.1591z 2001r. z późn. zm.) oraz art. 14 ustawy z dnia 27 marca 2003r. o planowaniu i zagospodarowaniu przestrzennym (Dz. U. Nr 80 poz.717 z późn. zm.) Rada Gminy w Słupnie uchwała co następuje:

§ 1

Przystępuje się do zmiany w części miejscowego planu zagospodarowania przestrzennego gminy Słupno uchwalonego przez Radę Gminy w Słupnie Uchwałą Nr 262/XXXIII/06 z dnia 17 marca 2006r. (Dz. Urz. Woj. Maz. Nr 122 z dnia 25.06.2006r., poz. 4009).

§ 2

1. Zakres opracowania obejmuje tereny położone w Rydzynie – dz. nr 281/4, 24/3, Mijakowie – dz. nr 7/2, Borowiczkach-Pieńkach – dz. nr 120/7, Słupnie – dz. nr 241/5, Miszewku Strzałkowskim – dz. nr 130, Liszynie – dz. nr 171 oznaczone w zmienionym Uchwałą Nr ...*118/XXII/M*..... z dnia 14.11.2011r. „Studium uwarunkowań i kierunków zagospodarowania przestrzennego gminy Słupno” jako tereny zabudowy mieszkaniowej, mieszkaniowo-usługowej, usługowej, usługowo-mieszkaniowej i rekreacyjnej.

2. Przedmiotem zmiany planu jest przeznaczenie tych terenów pod zabudowę mieszkaniową, mieszkaniowo-usługową, usługową, usługowo-mieszkaniową i rekreacyjną.

§ 3

Zakres opracowania zmian planu i procedurę zmiany planu, o którym mowa w §1 należy przeprowadzić zgodnie z ustawą z dnia 27 marca 2003r. o planowaniu i zagospodarowaniu przestrzennym.

§ 4

Wykonanie uchwały powierza się Wójtowi Gminy Słupno.

§ 5

Uchwała wchodzi w życie z dniem podjęcia i podlega opublikowaniu przez wywieszenie na tablicy ogłoszeń Urzędu Gminy w Słupnie.

PRZEWODNICZĄCA  
Rady Gminy

*Elżbieta Kuchta*  
Elżbieta Kuchta

RADCA PRAWNY

*mgr Henryk Jastrzębski*  
mgr Henryk Jastrzębski  
Wa-P-147

## Uzasadnienie

Rada Gminy w Słupnie przystępuje do zmiany w części miejscowego planu zagospodarowania przestrzennego gminy Słupno uchwalonego przez Radę Gminy w Słupnie Uchwałą Nr 262/XXXIII/06 z dnia 17 marca 2006r. (Dz. Urz. Woj. Maz. Nr 122 z dnia 25.06.2006r., poz. 4009). Zmiana planu obejmuje tereny położone w Rydzynie – dz. nr 281/4, 24/3, Mijakowie – dz. nr 7/2, Borowiczkach-Pieńkach – dz. nr 120/7, Słupnie – dz. nr 241/5, Miszewku Strzałkowskim – dz. nr 130, Liszynie – dz. nr 171 określone w obowiązującym „Studium uwarunkowań i kierunków zagospodarowania przestrzennego gminy Słupno” jako obszar gleb o klasach bonitacyjnych III – VI, a w miejscowym planie zagospodarowania przestrzennego gminy Słupno jako tereny rolnicze R i tereny zabudowy zagrodowej w gospodarstwach rolnych, hodowlanych i ogrodniczych RM.

W związku z wnioskami P. Wioletty Waszak, P. Anny i Leszka Zalewskich, P. Barbary Świdorskiej, Park Sport Sp. z o. o., Zielonego Ogrodu Sp. z o. o., P. Marii Wysockiej, P. Moniki Kotkiewicz oraz przeprowadzoną zgodnie z art. 14 ust.5 ustawy z dnia 27 marca 2003r. o planowaniu i zagospodarowaniu przestrzennym przez Wójta Gminy Słupno analizą dotyczącą zasadności przystąpienia do sporządzenia planu i zgodności przewidywanych rozwiązań z ustaleniami „Studium” wynika, że powyższa zmiana planu winna być poprzedzona zmianą „Studium”, zgodnie z Uchwałą Nr ...../XII/..... z dnia 14.11.2011r. Rady Gminy w Słupnie.

Celem opracowania zmiany planu jest zmiana przeznaczenia terenów na cele budownictwa mieszkaniowego, mieszkaniowo-usługowego, usługowego, usługowo-mieszkaniowego i rekreacyjnego wraz z infrastrukturą towarzyszącą oraz określenie zasad zagospodarowania terenu, warunków zabudowy i innych ustaleń wynikających z ustawy o planowaniu i zagospodarowaniu przestrzennym. Obszar objęty uchwałą położony jest w sąsiedztwie istniejących terenów zabudowy mieszkaniowej, stanowi kontynuację zabudowy w tej części Gminy.

W związku z tym uchwalono jak wyżej.

PRZEWODNICZĄCA  
Rady Gminy

  
Elżbieta Kuchta

reprodukcowanie w celu rozpowszechniania i rozprawdania tego dokumentu wymaga zezwolenia o którym mowa w art. 18 ustawy z dn. 17 maja 1989r. - Prawo geodazyjne i kartograficzne (Dz.U. z 2010r. Nr 193 poz. 1287)

Fragment mapy zasadniczej  
Skala 1:1000

Wies: Stary 111.950.100

Gmina: Stary

**SIAROSTA PŁOCIEC**

Opisak Dokumentacji Geodazyjno-Kartograficznej w Wydziale Geodazy i Gospodarki Nieruchomościami Starostwa Powiatowego w Pielcu,  
09-400 Polec, ul. Bialaka 57,

Pozwacza sie zgodnosc niniejszej mapy z oryginalnym przytym lub paistwowego zasobu

geodazyjnego i kartograficznego w dniu .....

i zarejestrowanym pod nr 262-114-040

Niniejsza mapa nie moze sluzyc do celow 04

projektant: 113-9

Block dnia 28.10.2011

Dr. Szymon Stary  
(insp. inzynierka, podpis, pancznosc)

**Stary**  
7  
Marzenna Dorota Chyczewska  
Inspektor w Wydziale Geodazy i Gospodarki Nieruchomościami

Łańcanik do

Uchwały Nr 118/XI/11M  
Rady Gminy w Stupnie  
z dn. 14.11.2011

**RADA GMINY**  
09-472 SŁUPNO

pow. ploccki  
woj. mazowieckie

**WIKZEWODNICZKA**

Rady Gminy

*[Signature]*  
Elzbieta Kuchta

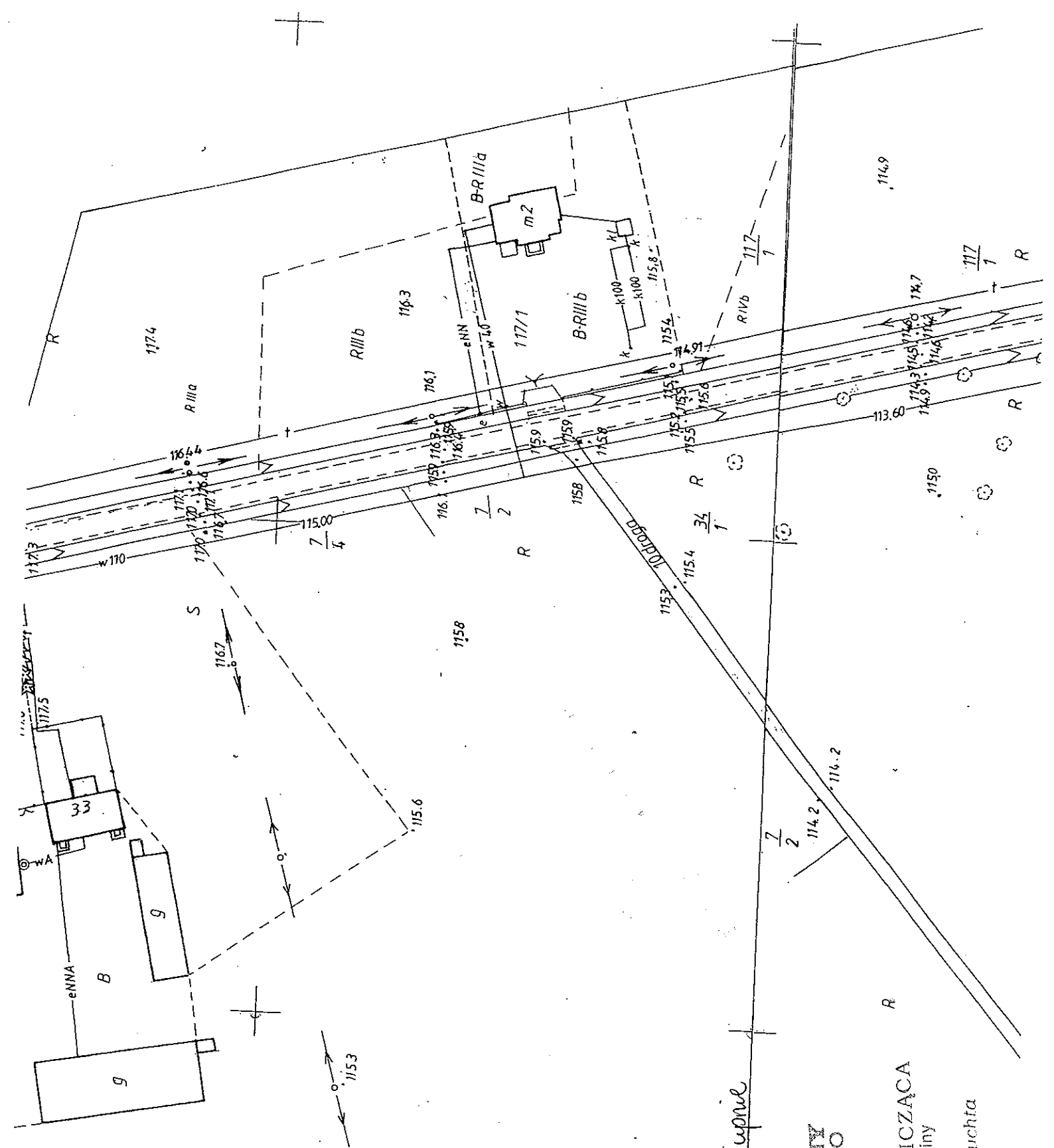

Wzrost i orientacja kolumny - tj. nie należy  
wzrostu i orientacji kolumny - tj. nie należy  
wzrostu i orientacji kolumny - tj. nie należy

aktualności wykonanej zawieszenia o kierunku miasta w w. i  
z dnia 11 maja 1989r. - Planu geodezyjnego i karto  
graficznego (W. H. z 20000, M. 100) poz. 108/5 ze zm)  
Przebiegamy między ewidencyjne.  
Skala 1:5000  
Wzrost .....  
Orientacja .....  
Dzielnica Głocka

..... nr ewidencyjny 61647.15  
lock, data ... 2.08.10 ...  
2048/10

Wzrost .....  
Orientacja .....  
Dzielnica Głocka

Wzrost .....  
Orientacja .....  
Dzielnica Głocka

Wzrost .....  
Orientacja .....  
Dzielnica Głocka

Wzrost .....  
Orientacja .....  
Dzielnica Głocka

Wzrost .....  
Orientacja .....  
Dzielnica Głocka

Wzrost .....  
Orientacja .....  
Dzielnica Głocka

Wzrost .....  
Orientacja .....  
Dzielnica Głocka

Wzrost .....  
Orientacja .....  
Dzielnica Głocka

Wzrost .....  
Orientacja .....  
Dzielnica Głocka

Wzrost .....  
Orientacja .....  
Dzielnica Głocka

Wzrost .....  
Orientacja .....  
Dzielnica Głocka

Wzrost .....  
Orientacja .....  
Dzielnica Głocka

Wzrost .....  
Orientacja .....  
Dzielnica Głocka

Wzrost .....  
Orientacja .....  
Dzielnica Głocka

Wzrost .....  
Orientacja .....  
Dzielnica Głocka



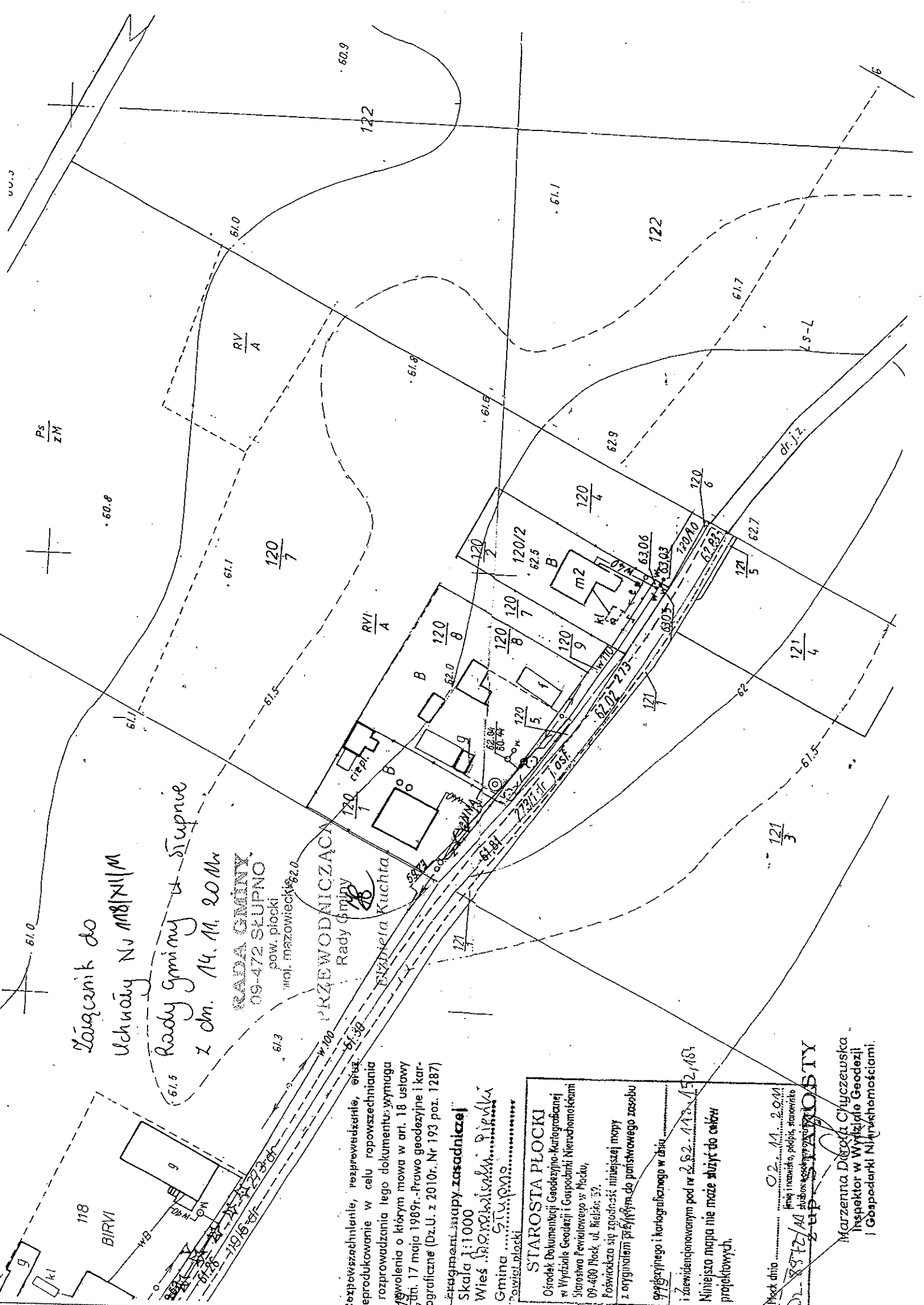

Łącznik do  
Uchwały Nr 1181/III M  
Rady Gminy z dn. 14.11.2010r.

RADA GMINY  
09-472 SŁUPNO  
pow. płocki  
woj. mazowiecki

PRZEWODNICZĄCY  
Rady Gminy  
Eszkieta Kuchta

...zapisz techniczne, przeprowadzenie, etap  
reprodukowanie w celu rozpowszechnienia  
rozprowadzenia tego dokumentu: wymaga  
zwolnienia o którym mowa w art. 18 ustawy  
z dn. 17 maja 1989r. - Prawo geodezyjne i kar-  
tograficzne (Dz.U. z 2010r., Nr 193 poz. 1287)

...zawieszony w urzędzie gminy  
Skala 1:1000  
Wies S. B. ...  
Gmina S. T. ...  
Powiat płocki

**STAROSTA PŁOCKI**  
Ośrodek Dokumentacji Geodezyjno-Kartograficznej  
w Wydziale Geodezji i Gospodarki Nieruchomościami  
Starostwa Powiatowego w Płocku,  
09-400 Płock ul. Świdzka 37.

Poszczególne są zgodne z niniejszą mapą  
z oryginalnym przebiegiem do państwowego zasobu  
geodezyjnego i kartograficznego w zniszczonej  
i zniszczonej mapie pod nr 122/113/152/157  
Niniejsza mapa nie może służyć do celów  
profekcyjnych.

Płock dnia 02.11.2011r.  
Inż. inżynier, podpis, stanowisko  
Dł. 89/12/11  
Z. TR...  
PŁOCKI

Marzenna Dierżbińska-Chyczewska  
Inspektor w Wydziale Geodezji  
i Gospodarki Nieruchomościami.

169 Łącznik do  
 Uchwały Nr 118/XIII/M  
 Rady Gminy w Stupnie  
 z dn. 11.11.2014

169 Łącznik do  
 Uchwały Nr 118/XIII/M  
 Rady Gminy w Stupnie  
 z dn. 11.11.2014

PRZEWODNICZĄCA  
 Rady Gminy  
 Elżbieta Kuchta

zpowiększenia, rozprawianie, oraz  
 produkowanie w celu rozpowszechniania  
 oprowadzania tego dokumentu wymaga  
 zwołania w art. 18 ustawy  
 n. 17 mgia 1989r. - Prawo geodezyjne i kart-  
 graficzne (Dz.U. z 2010r. Nr 193 poz. 1287)

1:1000  
 karta 1:1000  
 1:1000  
 1:1000

**STAROSTA PŁOCKI**  
 obel. Dokumentacji Geodezyjno-Kartograficznej  
 (Instytut Geodezji i Gospodarki Nieruchomościami  
 ul. Powstańców w Płocku,  
 100 Płock, tel. 24 64 59,  
 wadza się zgodność niniejszej mapy  
 gminnej przyjętej do państwowego zasobu  
 archiwalnego i kartograficznego w dniu  
 26.11.2014  
 213  
 31.10.2014  
 mgr Łucja Dzińska  
 sektor Geodezji  
 Gospodarki Nieruchomościami

**IP. STAROSTY**  
 mgr Łucja Dzińska  
 sektor Geodezji  
 Gospodarki Nieruchomościami

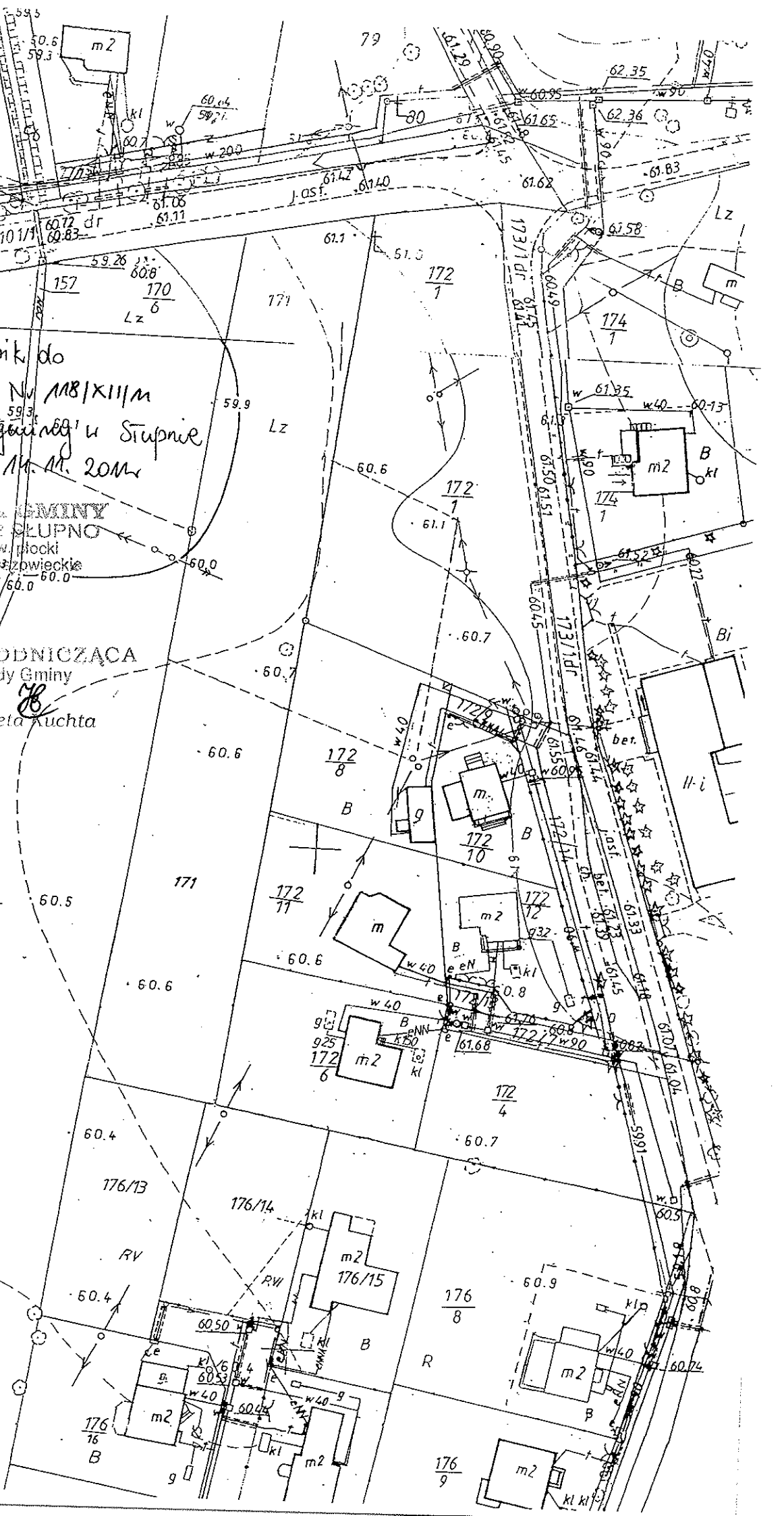

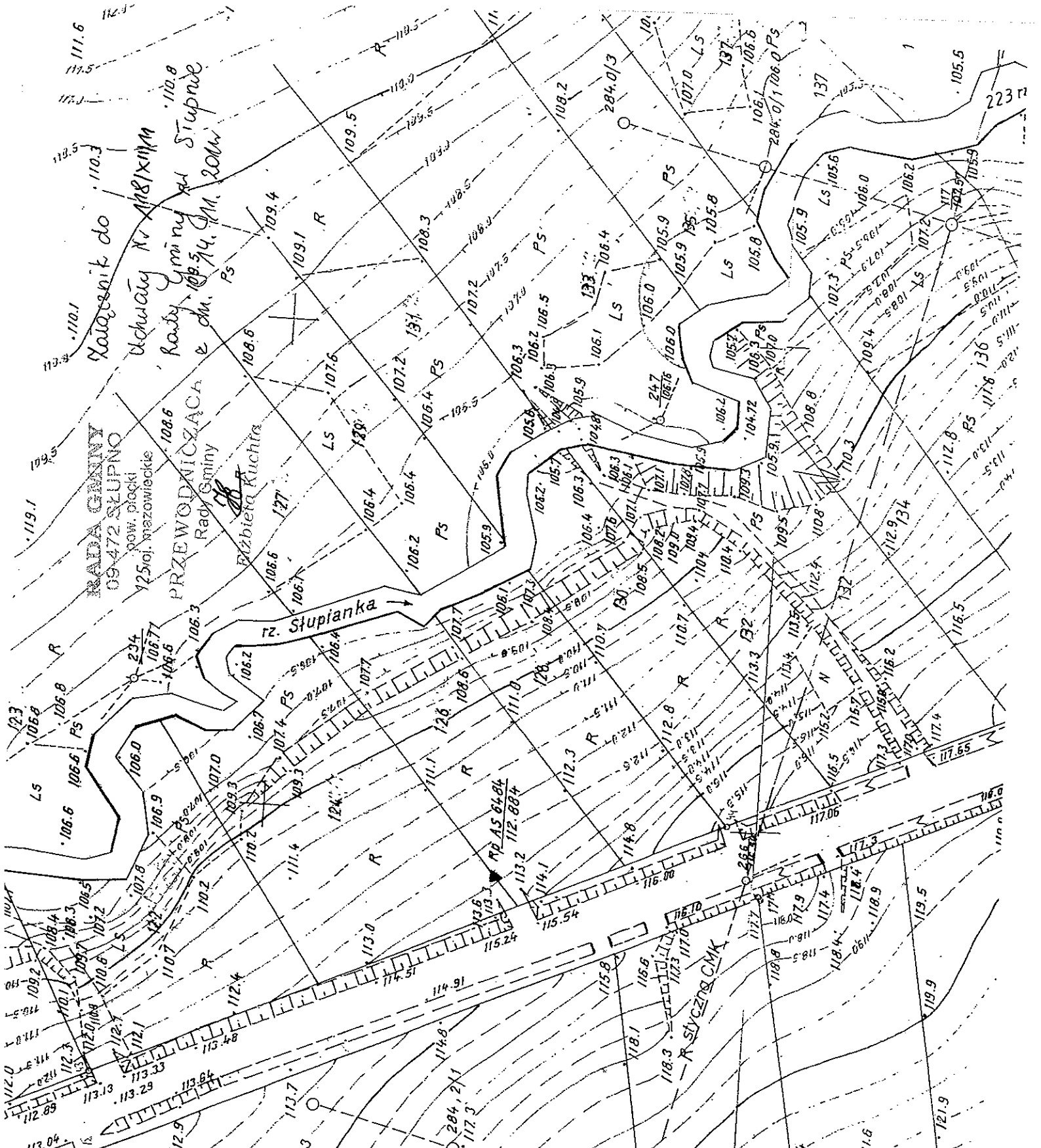

Rozpozsechnianie, rozprowadzanie, oraz reprodukcowanie w celu rozprowadzania i rozprowadzania tego dokumentu wymaga zezwolenia o którym mowa w art. 18 ustawy z dni. 17 maja 1989r. - PZ 68-86 geodezyjne i kartograficzne (Dz.U. z 2010r. Nr 193 poz. 12877)

Fragment mapy zasadniczej  
 Skala 1:1000  
 Wiosna 2014 r. Skrajnie Słoneczny  
 Gmina Stupianka  
 Powiat Białystok

**STAROSTA PŁOCKI**  
 Okrętek Dokumentacji Geodezyjno-Kartograficznej  
 w Wydziale Geodezji i Gospodarki Nieruchomościami  
 Skarżyska Północna w Plocku, ZI/O  
 09-406-4444, tel. fax 45 591  
 Poświadczam, że zgodność niniejszej mapy z oryginałem przyjętym do państwowego zarobku geodezyjnego i kartograficznego w dniu 2012.02.17 17.29.22 i z uwzględnieniem pod nr 121/4  
 Niniejsza mapa nie może służyć do celów projektowych 43.3

Płock dnia 02.04.2011  
 (imię i nazwisko, podpis, stanowisko)  
 1236  
 8524  
 ZUP. BIAŁYSTOK  
 Marzenna-Barbara Styczewska  
 Inspektor w Wydziale Geodezji

RADA GMINY  
09-472 SEUPNO  
pomi. placu  
woj. 72830wielkie

Kawczanki do  
Uchwały Nr 181/III/11  
 Rady Gminy u Stupnie  
 z dn. 14. 11. 2011r

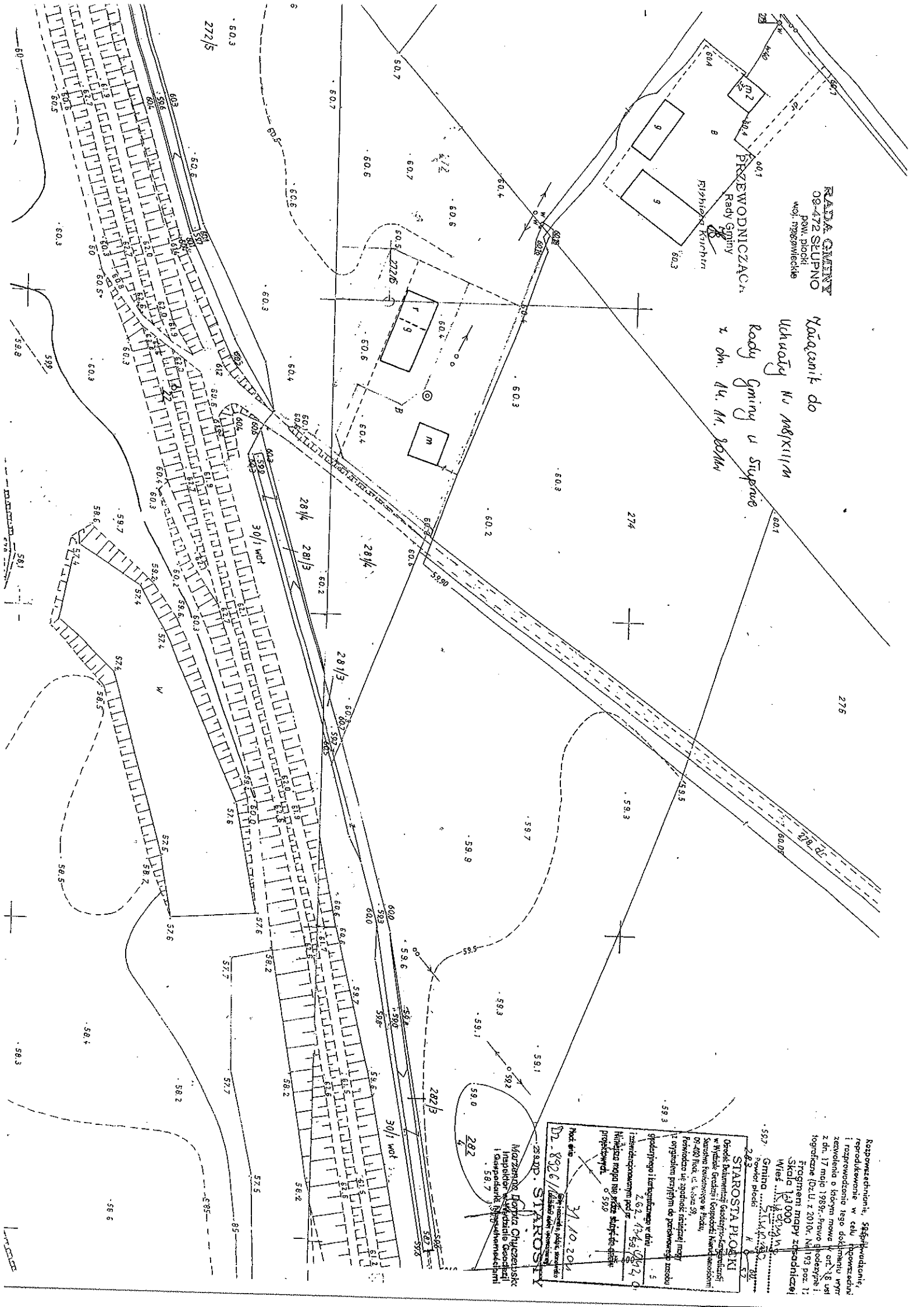

Rozporządzenie, 589/1, w sprawie:  
reprodukcji, 589/1, w sprawie:  
i rozporządzenie 1500 dokum. w sprawie:  
zawolania o kłopot. mowe w art. 18 ust  
z dn. 17 maja 1989r. - Prawo Spółdzielcze i  
tęgiżnicze (Dz.U. z 2010r. Nr 1193 poz. 1;  
Przebiegiem mapy technicznej  
Skala 1:10000  
Wzrost: 11,10m  
Gmina: 11,10m  
pow. placu: 11,10m  
2,83

STAROSTA PLODKI  
Dyrektor Miejskiego Głównego Urzędu Statystyki  
w Wydziale Geodezji i Katastru Nieruchomości  
Kamionka Fenińskiego w Ploce  
09-400 Plock, ul. Kaszubska 59  
Prowadząca ul. - zgodnie z projektem mapy  
i uzyskaniem przywrócić do porównania z rezerwą  
spółdzielczego i kandydata w dniu:  
2.02.11/11.10.2011  
Zamierzającym pod nr:  
Niniejsza mapa ma być skierowana do:  
projektowy. 0590

Podpisano: 31.10.2011  
Dł. 8926 / (Wzrost: 11,10m)  
-semp. STAROSTA PLODKI  
Marek Dobrzański  
Inspektor w Wydziale Geodezji  
i Katastru Nieruchomości  
0587



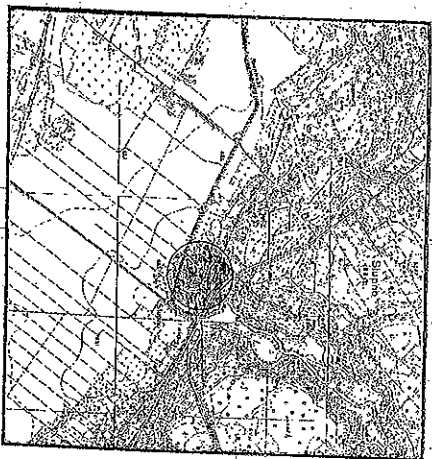

SZCZEGÓLNA  
SKALA 1:25 000

BIURO USŁUG GEODEZYJNYCH  
Piotr Kozłowski  
09-400 Płock, ul. Bielecka 57a  
tel./fax (0-24) 268-86-98

## MAPA DO CELÓW PROJEKTOWYCH

Skala 1: 1000 ark. 262.114.173

Skupno dz. 241/5, gm. Skupno, pow. płocki

Na wydrukach tej mapy nie należy wprowadzać poleceń ani  
innych zmian, które nie zostały  
zgodnie z przepisami prawa i przepisami technicznymi  
dotyczącymi kartografii i mapy wydrukowane przez  
Instytut Geodezji i Kartografię w Warszawie.

RADA GMINY  
09-472 Skupno  
pow. płocki  
woj. mazowieckie

Wniosek do  
Urzędu Nr 18/K/111111  
z dn. 14.11.2011 r.

GENERALNY PRZEWODNICZĄCY

Wiesław Kozłowski  
Nr urz. S/G/S i K 2085

03.02.2011 r.

276

Rozporządzenie, rozprawienie, rozprawienie  
reprodukcyjne w celu rozpowszechnienia  
! rozporządzenia w celu rozpowszechnienia  
załącznika o którym mowa w art. 18 ustawy  
z dn. 17 maja 1989r. - Prawo geodezyjne i kar-  
tograficzne Dz.U. z 2010r. Nr 133, str. 1287)

OSTA  
STAROSTA PŁOCKI

OSTA  
STAROSTY

OSTA  
STAROSTY

OSTA  
STAROSTY